Tuyển tập nhạc
Dân ca ba miền

Gồm có 123 bài Dân ca của nhiều tác giả

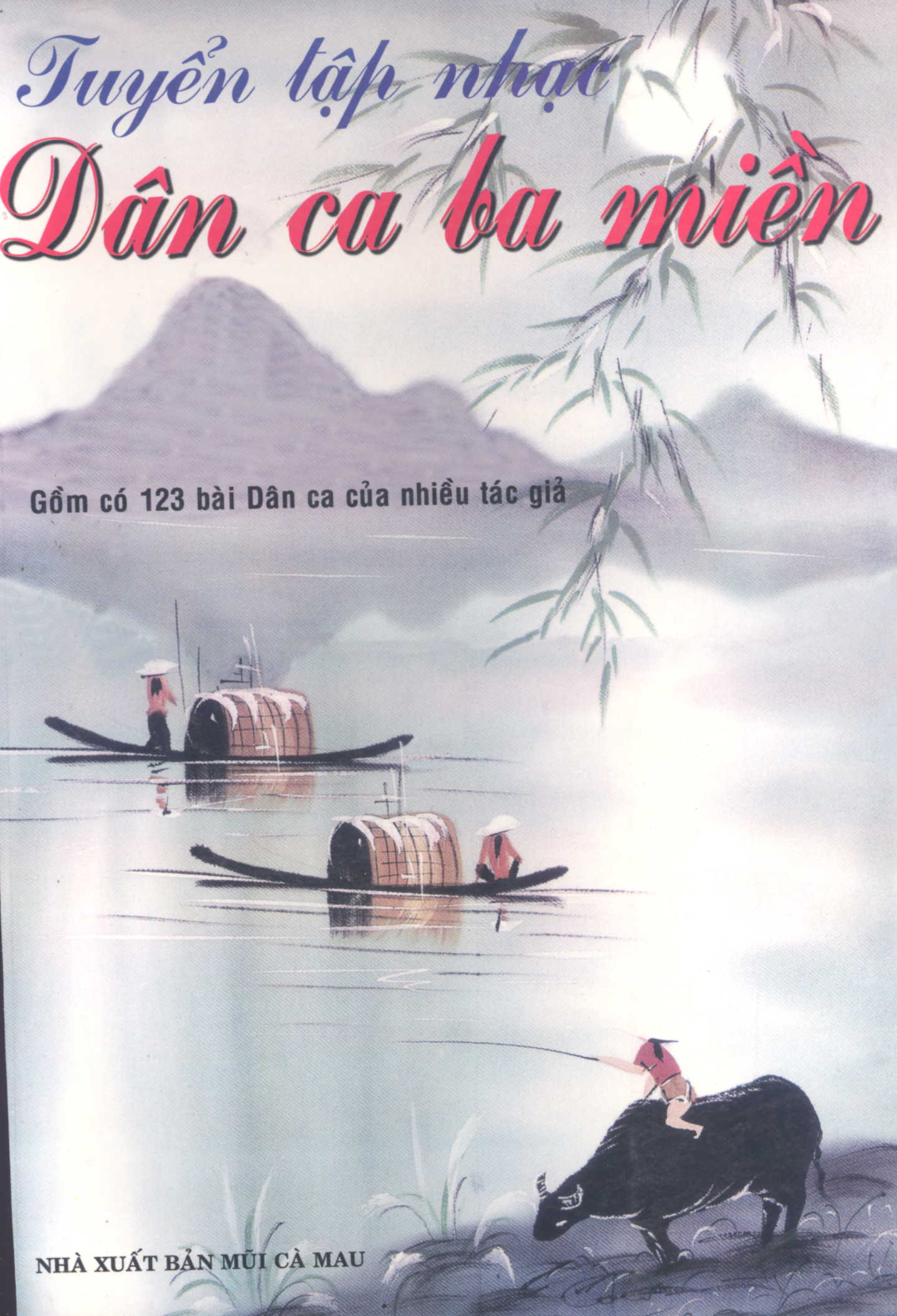

NHÀ XUẤT BẢN MŨI CÀ MAU

DÂN CA 3 MIỀN

TUYỂN CHỌN: *Nhạc sĩ* LÊ QUỐC THẮNG

NHÀ XUẤT BẢN MŨI CÀ MAU

Lời giới thiệu

Trong kho tàng âm nhạc dân gian của nước ta, dân ca được xem như tài sản vô giá lâu đời nhất. Dân ca được truyền khẩu qua nhiều thế hệ và đã trở thành tác phẩm của dân gian. Nét độc đáo của dân ca là nói lên được tập tục, sinh hoạt, phong cách, đặc điểm riêng của từng dân tộc bằng những câu ca trầm bổng, mượt mà, điệu thức phong phú. Ở miền Bắc, âm nhạc trong dân ca giàu chất trữ tình, lãng mạn, miền Trung thì dịu dàng, kín đáo mang nhiều tự sự, miền Nam thì dí dỏm, tình cảm, đậm đà tình làng nghĩa xóm bởi những điệu lý, điệu hò, còn dân ca các dân tộc ít người ở Tây Nguyên, Tây Bắc... do ảnh hưởng nhiều của thiên nhiên nên âm nhạc mộc mạc, chân chất nhưng cũng đầy huyền bí. Do tính chất đa dạng, phong phú, giàu tính nghệ thuật nên dân ca cũng được xem như "Dòng sữa mẹ" nuôi nấng cho các nhạc sĩ, họ đã dựa vào các thang âm, điệu thức của dân tộc mình mà sáng tạo nên từ tác phẩm nhỏ đến tác phẩm lớn với mục đích duy nhất là bảo tồn và phát triển những gì mà ông cha ta để lại.

Trong tập ca khúc này, Nhà xuất bản chỉ mong đóng góp một phần rất nhỏ trong việc phổ biến các bài hát, điệu lý đến công chúng yêu âm nhạc và là món quà đầy ý nghĩa gởi đến các bạn trẻ yêu thích và hay hát dân ca.

Việc thực hiện tuyển tập không tránh khỏi những sai sót. Chúng tôi rất mong nhận được đóng góp quí báu của độc giả để cho lần xuất bản sau được hoàn chỉnh hơn.

BAN BIÊN TẬP

Anh chàng lười

DÂN CA KHMER

Biên soạn: LÊ ANH TRUNG

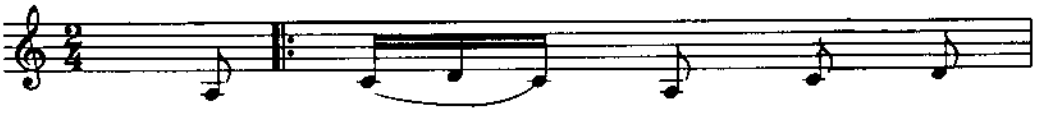

Kìa	*trâu*	*là*	*trâu*	*ăn*
(Kro)	*bây*	*kro*	*bây*	*xi*
(Chờ)	*cho*	*là*	*cá*	*sấu*
(Kìa)	*bao*	*là*	*bao*	*không*
(Kìa)	*cô*	*nàng*	*mê*	*tôi*

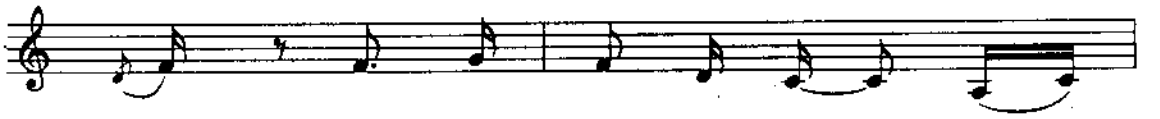

lúa	*tôi*	*đứng*	*coi*	*trâu*	*ngoạm*	*mà*
xrâu	*boong*	*pum*	*xâu*	*ương*	*ơi*	*hen*
chết,	*tôi*	*mới*	*bắt*	*đem*	*về*	*nhà*
lúa	*tôi*	*vác*	*luôn*	*một*	*mạch*	*về*
quá	*sao*	*trái*	*tim*	*tôi*	*đập*	*tùm*

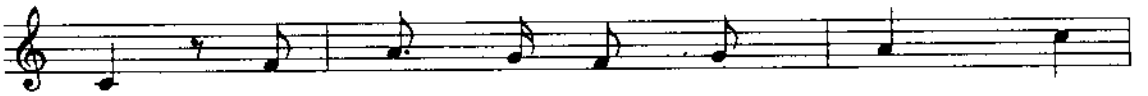

run.	Trâu	đói	tôi	nào	đâu	dám	đuổi
đinh.	Kro	- bây	kro	- bây	đơ	chênh	boong
tôi	Còn	sống	tôi	nào	đâu	dám	bắt
nhà	Bao	lúa	đang	đầy	tôi	không	vác
lum	Cô	gái	ơi	đừng	mong	đám	cưới

cặp	sừng	nhọn	ghê.	Kìa
đinh	ôôi	xrây	mơi	Kro
răng	nhọn	sợ	ghê	Kìa
tôi	lủi	chuồn	ngay	Chờ
đừng	chờ	đợi	tôi	Vì

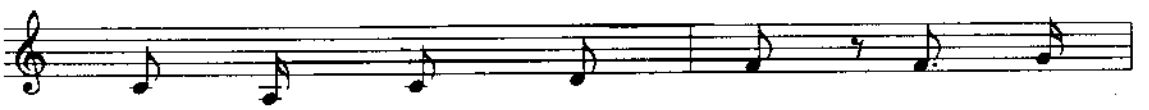

trâu	là	trâu	ăn	lúa,	tôi	đứng
bây,	kro	bây	hen	tức	boong	pum
con	là	con	cá	sấu	đuôi	nó
cho	là	kho	hết	lúa	tôi	vác
cô	nàng	yêu	tôi	trước	cô	phải

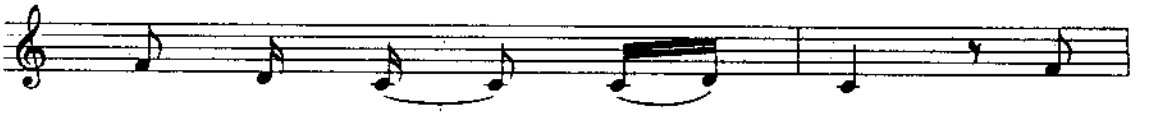

coi	trâu	ngoạm	mà	run.	Chờ
xâu	ương	ơi	hen	chăp	Kro
to	quẫy	mạnh	án	xương	Chờ
bao	không	cho	mà	xem.	Còn
theo	tôi	cho	mà	xem	Chừng

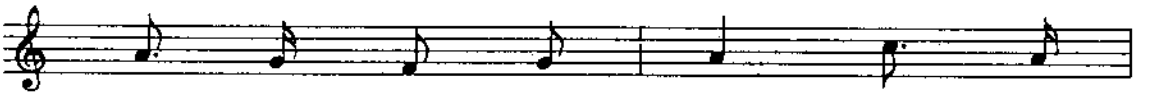

nó	ăn	rồi	tôi	mới	đến	đuổi
pơ	kro	pơ	via	xlap	boong	choh
nó	chết	rồi	tôi	mới	bắt	đem
lúa	tôi	nào	đâu	dám	vác	tôi
đó	cho	dù	tôi	biếng	nhác	cũng

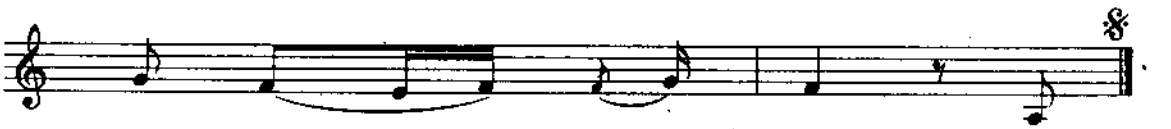

trâu	chạy	cong	đuôi.	Kro...
chaph	ôôi	xrây	mơi	Chờ...
về	nhà	của	tôi.	Kìa...
sợ	ẹo	cái	lưng	Kìa....
đâu	sợ	đói	meo.	

Bắc kim thang

DÂN CA NAM BỘ

Sưu Tầm & Ký Âm: **TRẦN KIẾT TƯỜNG**

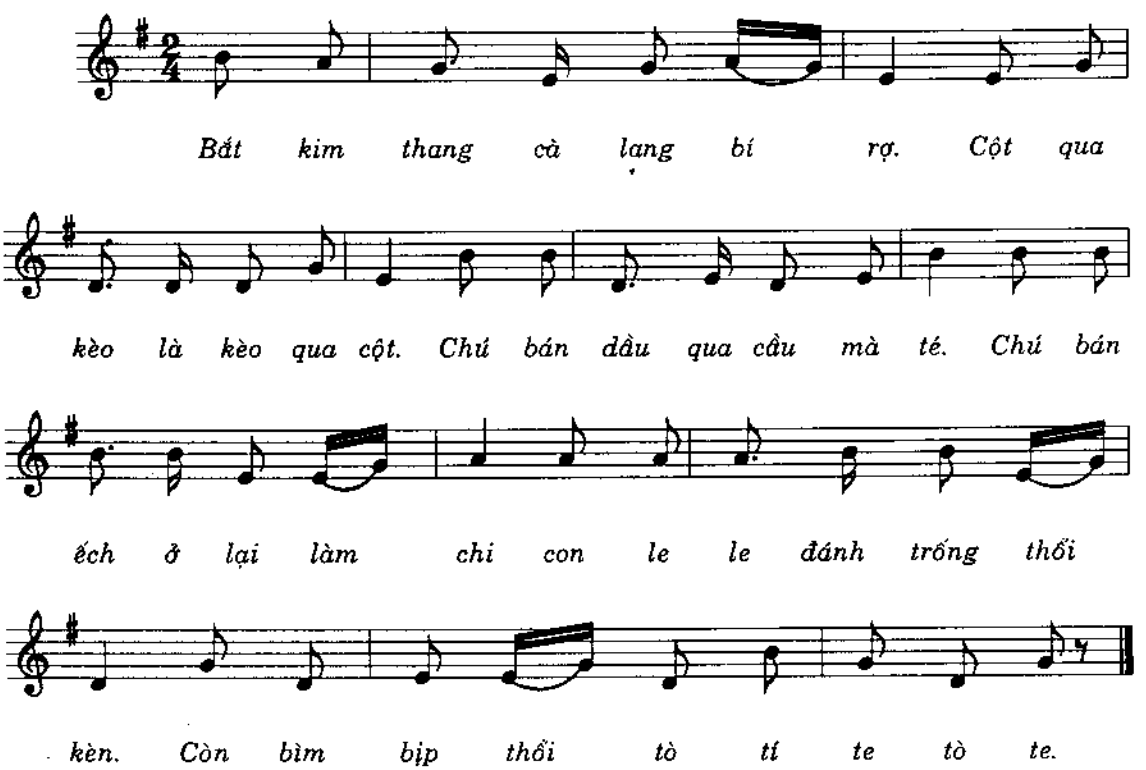

Ba mươi sáu thứ chim

DÂN CA QUAN HỌ

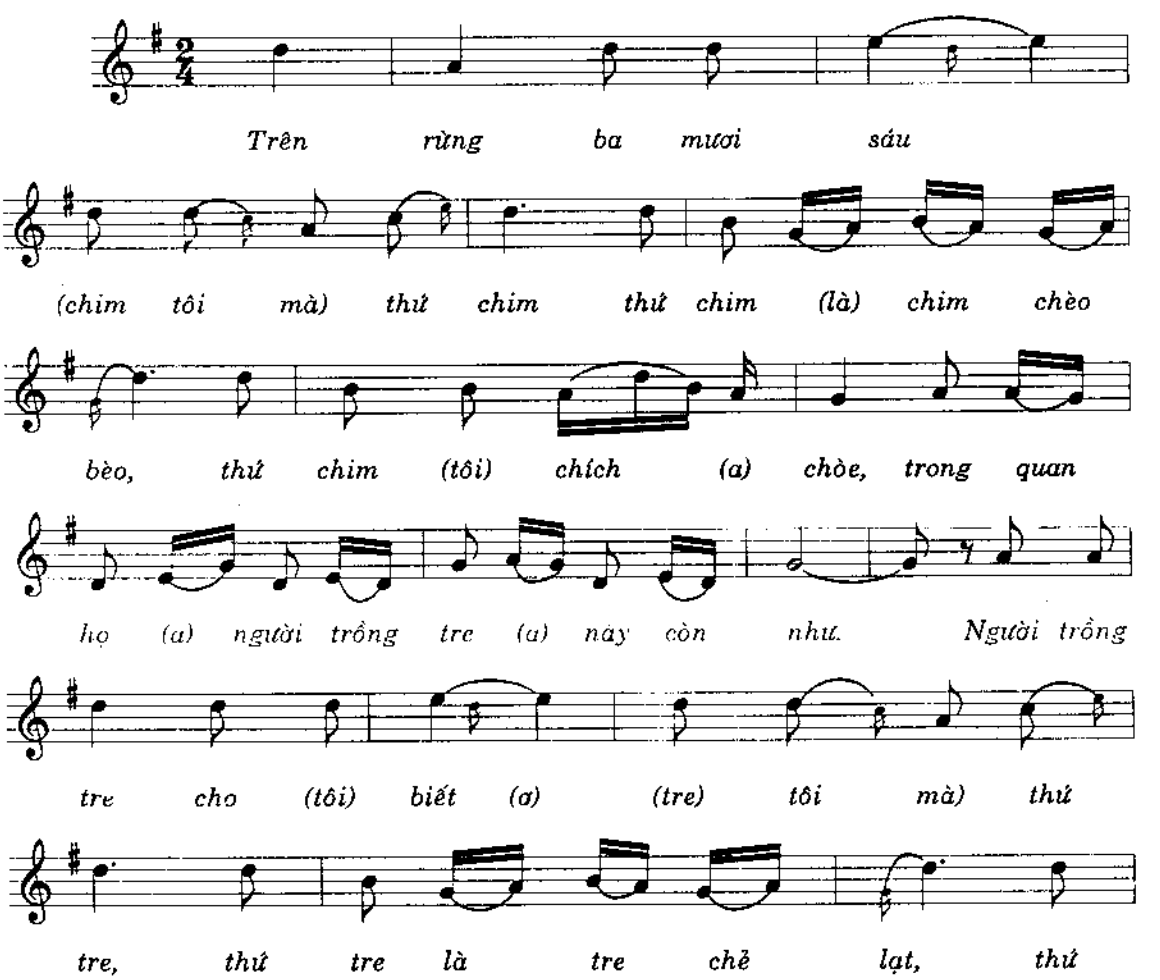

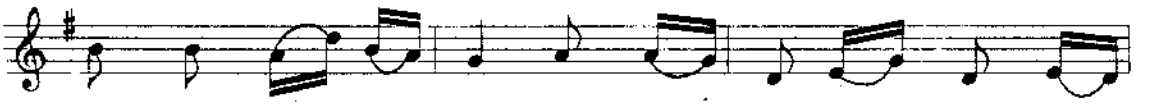
tre tôi để làm nhà trong quan họ (a) người trồng

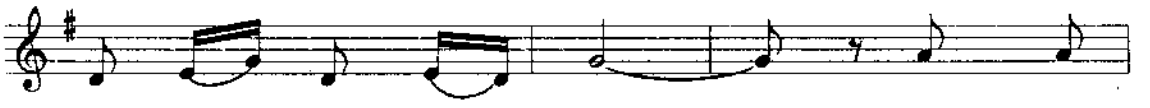
cà (a) này còn như. Người trồng

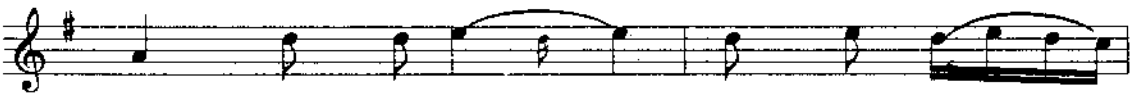
cà cho tôi biết (ơ) (là có) thứ

cà, là thứ cà bà cà tia tía (ơ).

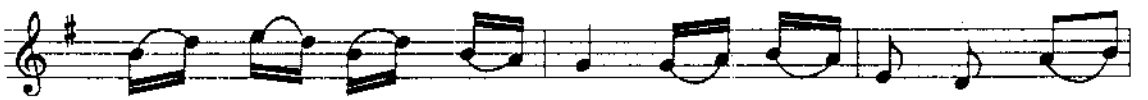
cùng có (a) thứ cà là thứ cà là xanh

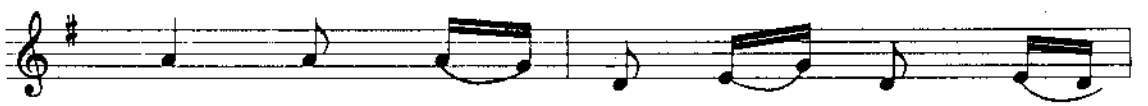
xanh, trong quan họ (a) người trồng

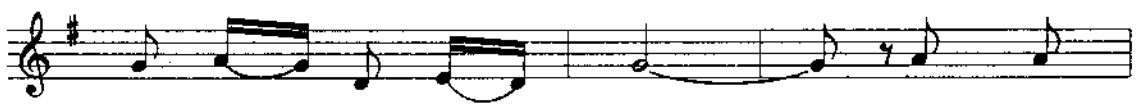
chanh (a) này còn như. Người trồng

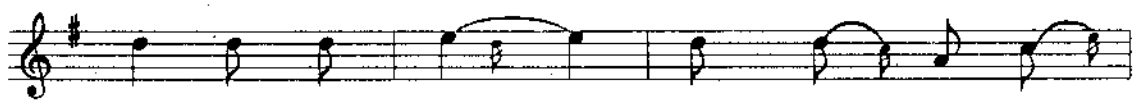
chanh cho tôi biết (ơ) chanh tôi mà thứ

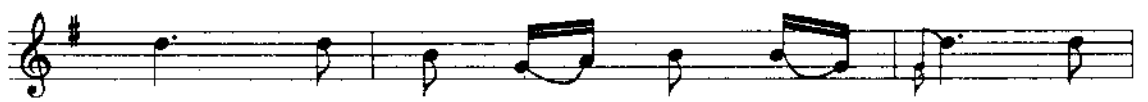
chanh, thứ chanh là chanh ăn quả, thứ

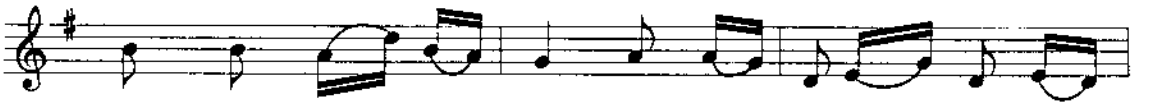

chanh tôi để gội đầu, trong quan họ (a) người trồng

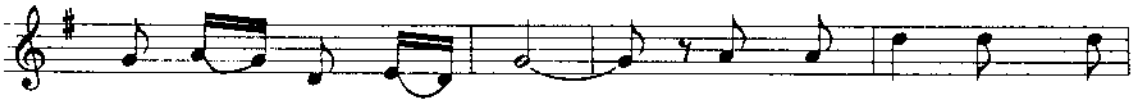

dâu (a) này còn như Người trồng dâu cho tôi

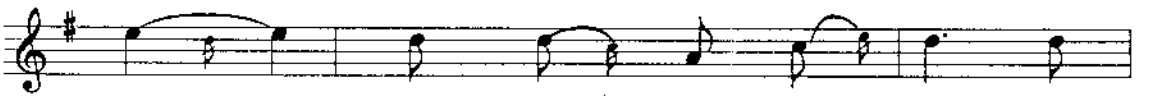

biết (ơ) dâu tôi mà thứ dâu, thứ

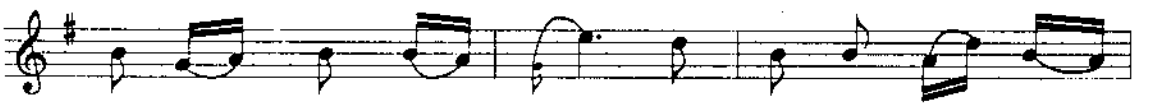

dâu là dâu ăn quả, thứ dâu tôi để chăn

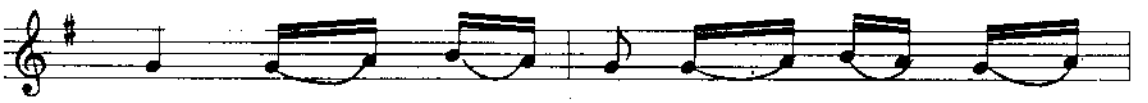

tằm, một nong tằm là năm nong

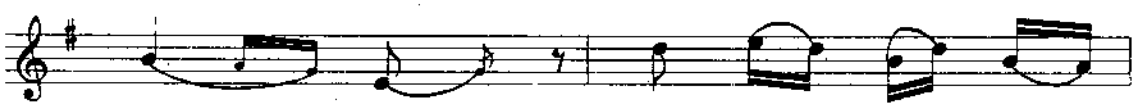

kén (ư) là (a) chín có (a) nén

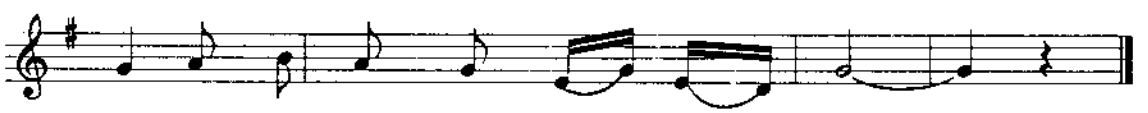

tơ, là hỡi hư song hỡi hỡi hư.

Bà Rí

DÂN CA PHÚ THỌ

(Hát ghẹo)

Sưu Tầm: **NGUYỄN ĐĂNG HÒE**

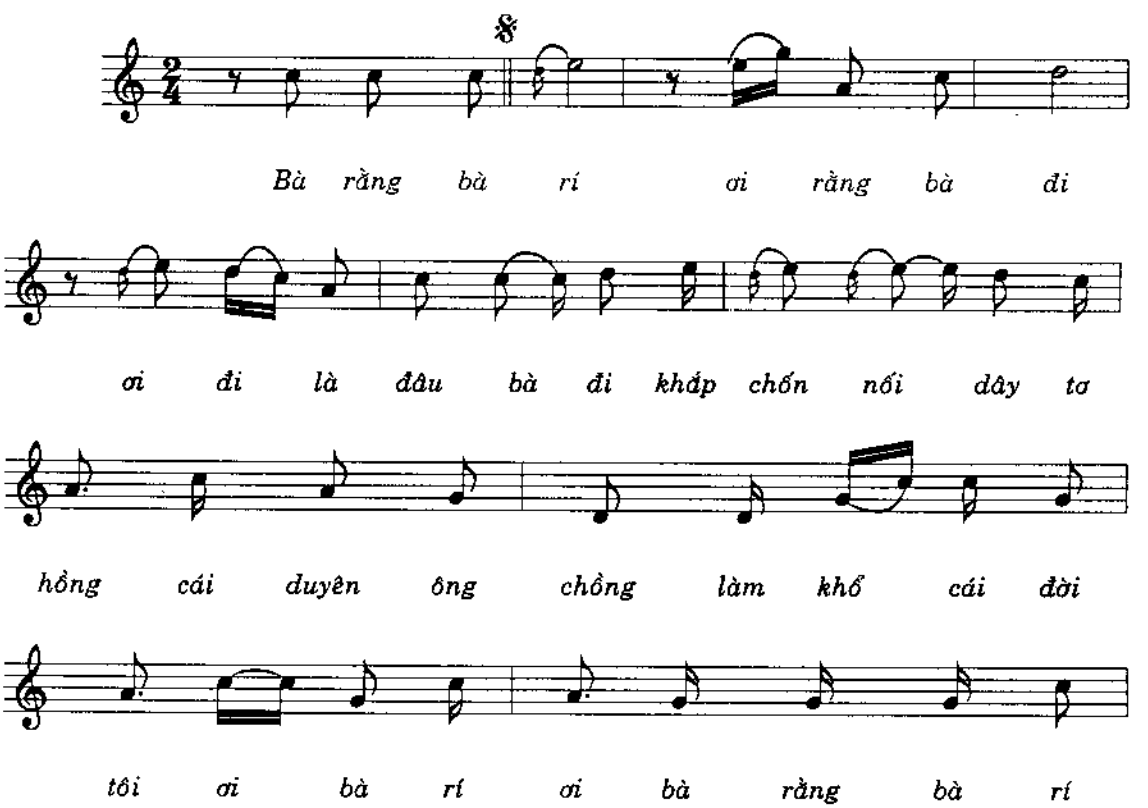

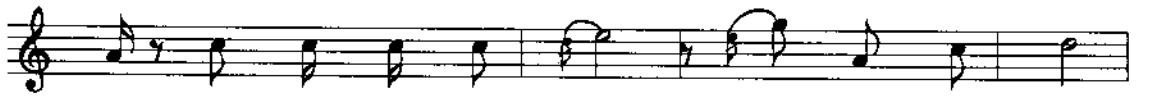

ơi Chồng gì mà chồng bé bé tẹo tèo teo

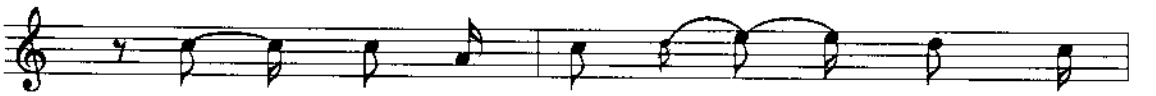

Chân đi cà kheo lúc đi phải

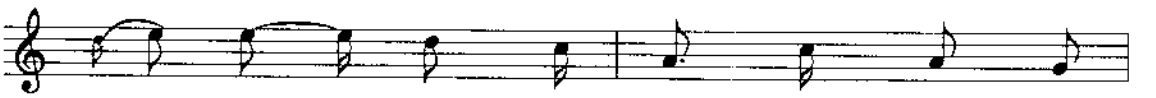

cõng lúc khóc phải bồng cái duyên ông

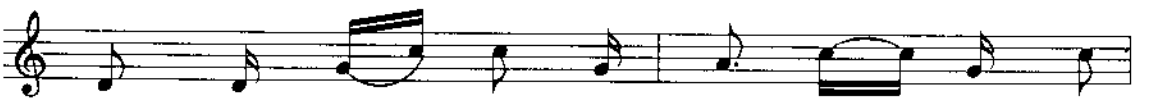

chồng làm khổ cái đời tôi ơi bà rí

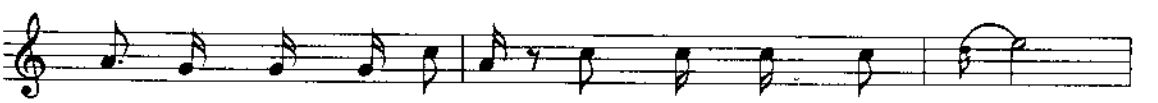

ơi bà rằng bà rí ơi. Chồng gì mà chồng ngáy

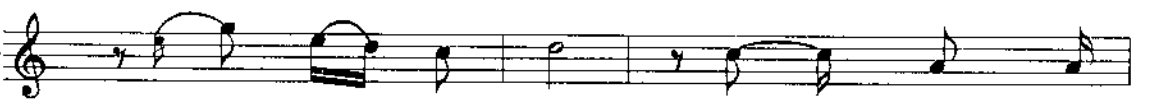

ngáy o o o. Đêm thời nằm

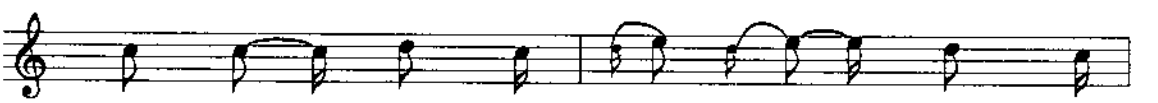

co làm ăn lười biếng chẳng lo học

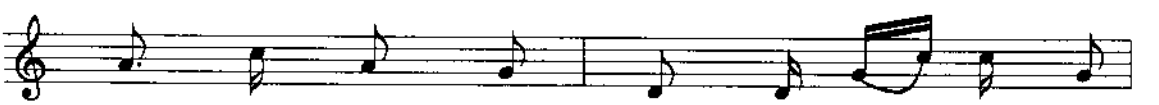

hành cái duyên ông chồng làm khổ cái đời

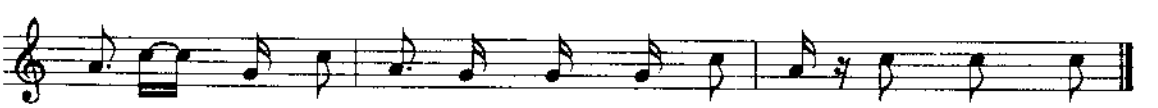

tôi ơi bà rí ơi bà rằng bà rí ơi. Bà rằng bà...

Bèo giạt mây trôi

DÂN CA QUAN HỌ BẮC NINH

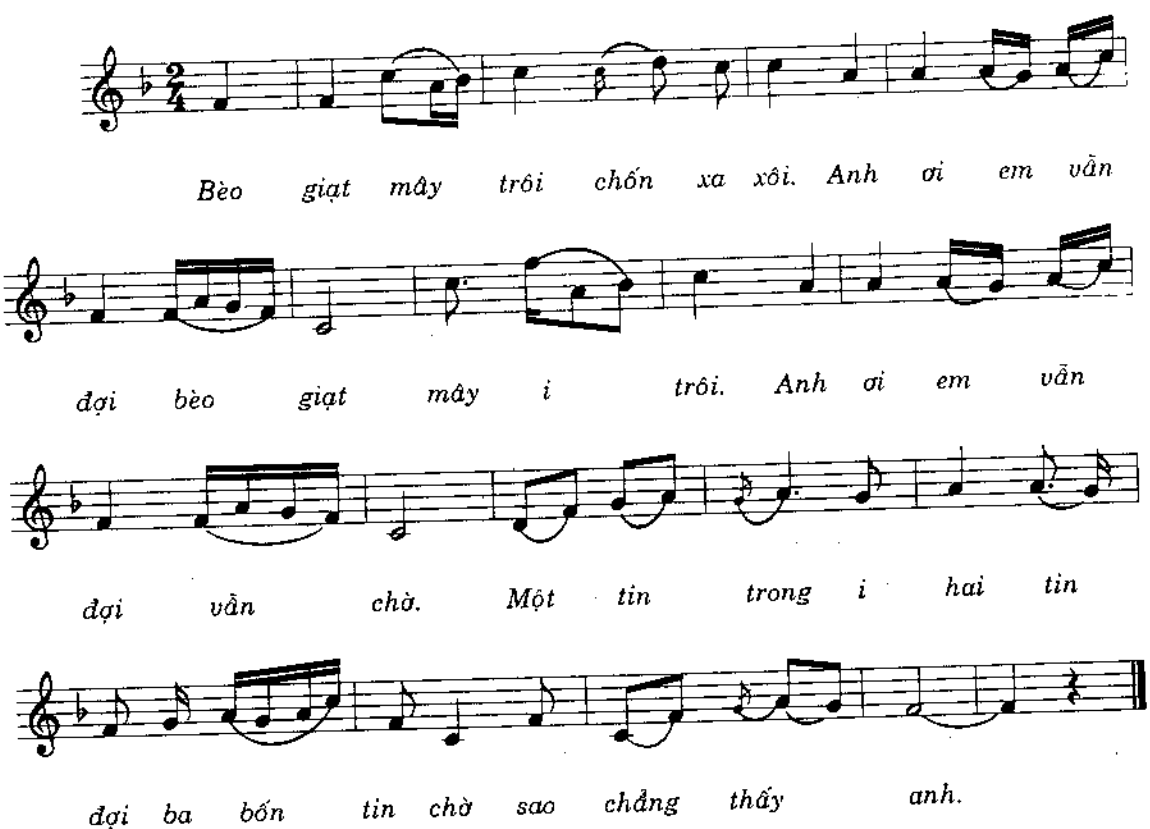

Bươm bướm bay

LÝ CÂY ĐA

Lời mới: **NGUYÊN THANH**

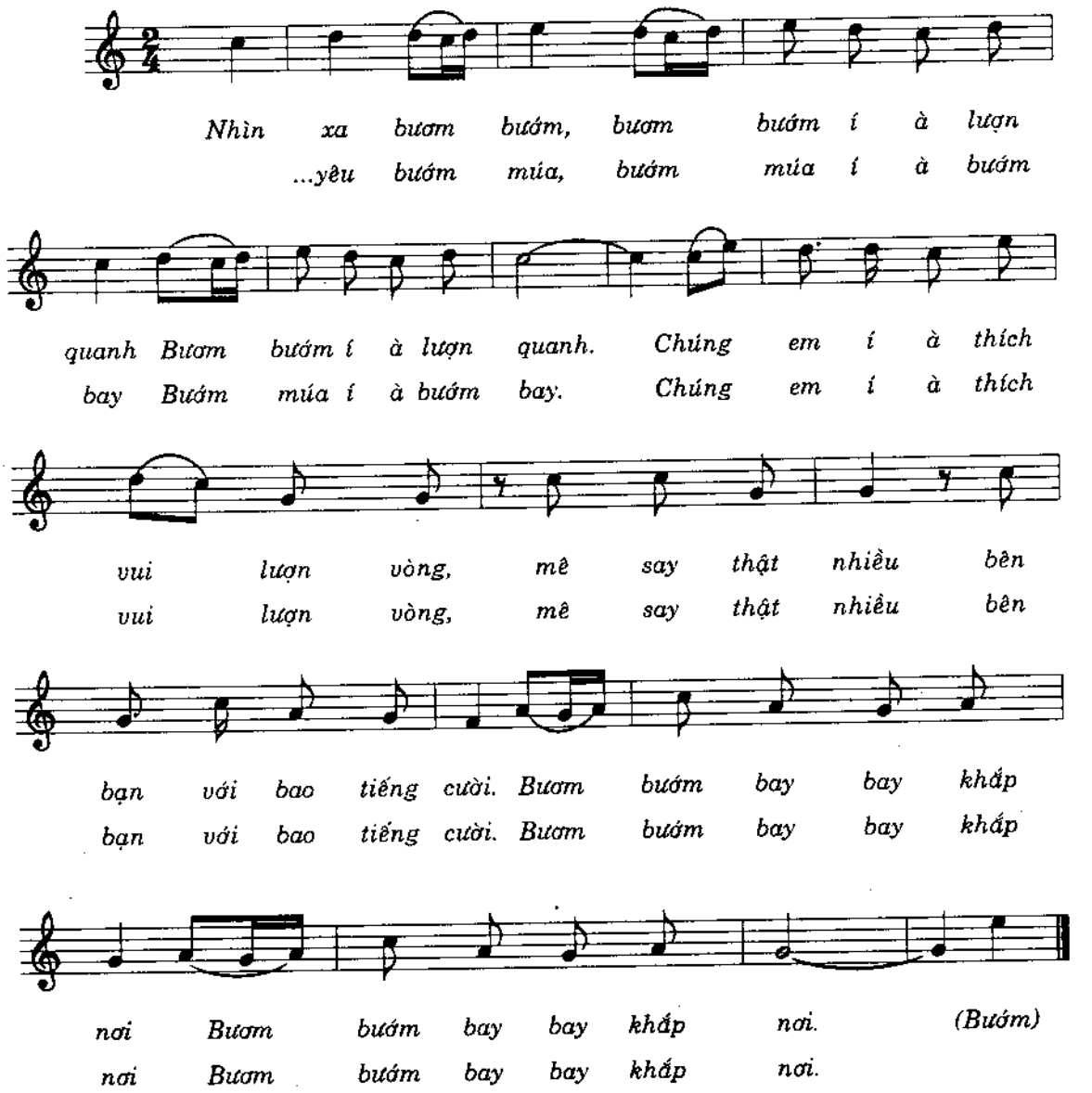

Bóng em

DÂN CA CHÀM

Sưu tầm: **LÊ TOÀN HÙNG**

Hơi nhanh

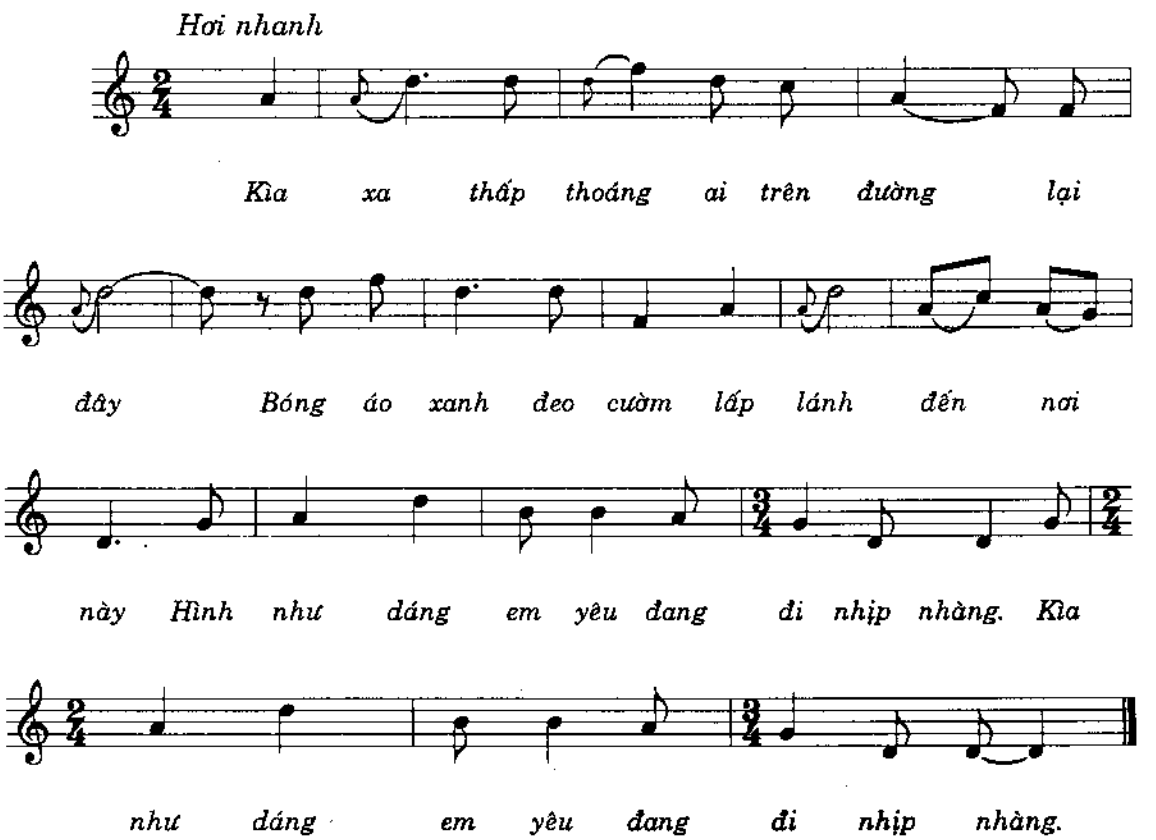

Bỏ Bộ

DÂN CA PHÚ THỌ

Sưu Tầm: **TÚ NGỌC**
Ghi Âm: **NGUYỄN NGỌC OÁNH**

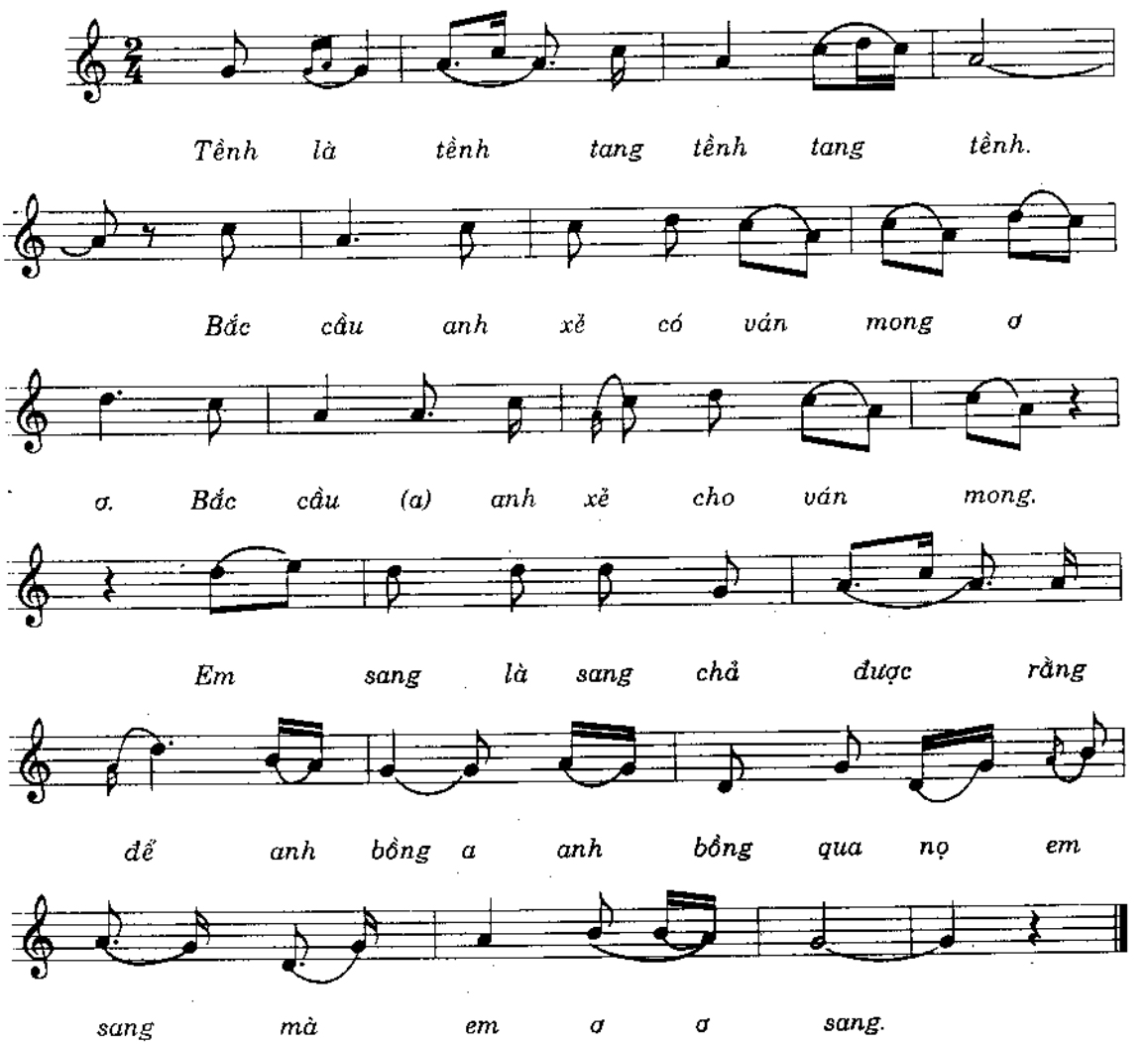

Buồn tình này là con rắn mối

LÝ CON RẮN MỐI - DÂN CA BÌNH DƯƠNG

Biên soạn: LÊ ANH TRUNG

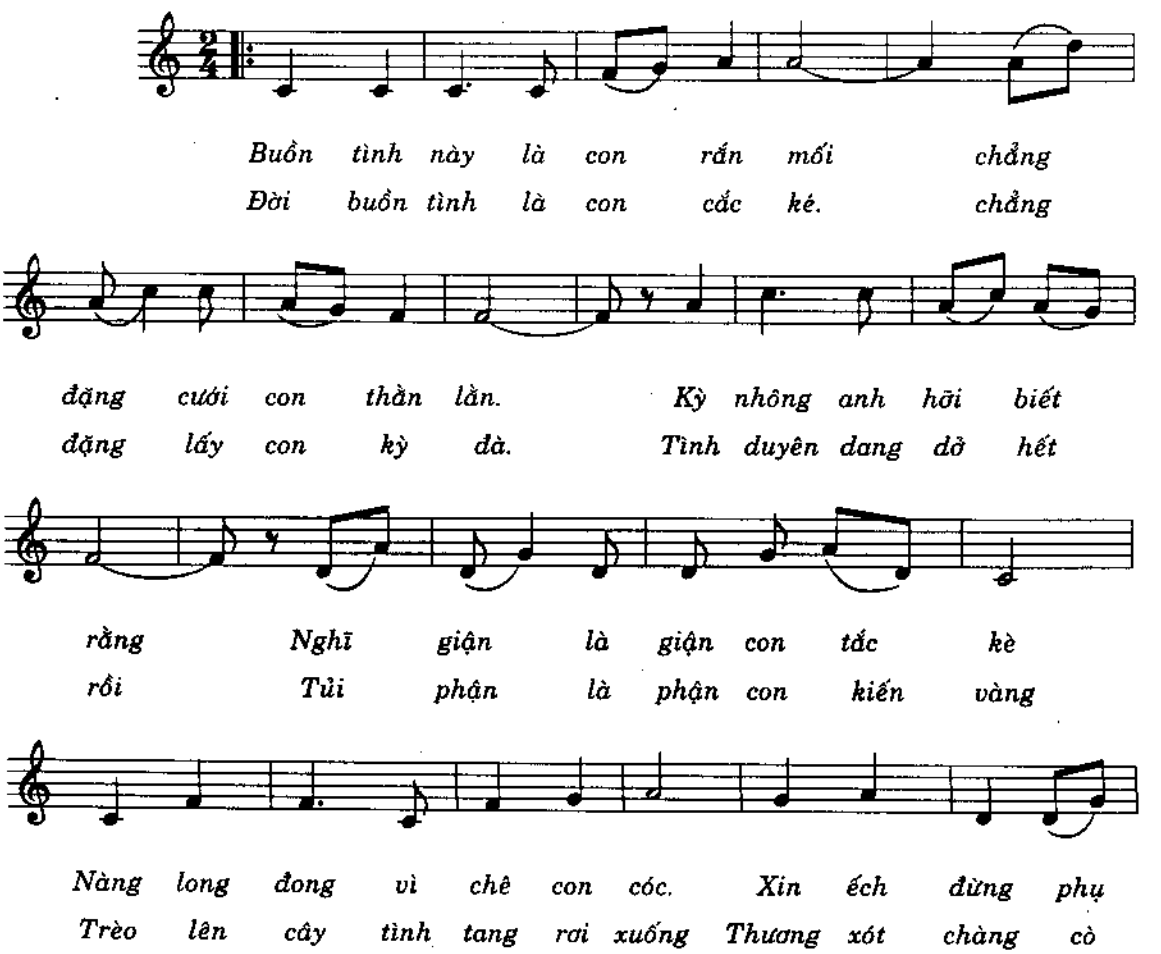

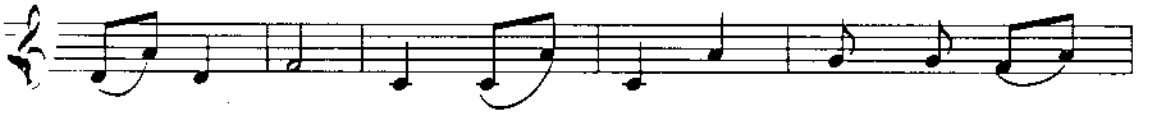

nghĩa chàng hiu. Mòn mỏi mòn nhớ thương con ễnh
cưỡng cò ma. Sầu nỗi niềm dế than ôi hỡi

ương Ngồi khoanh tròn xót thương còn nhái bầu
ôi Chìa vôi đành tới thăm con cá mè

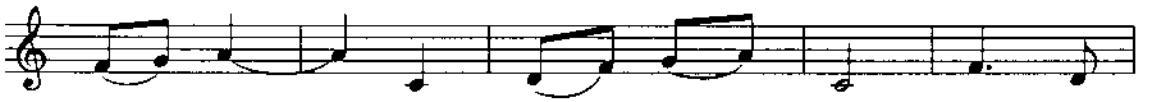

Con ếch thời lại rút cầu Thương là
Ong bướm thời lại khóc nhè Chung tình

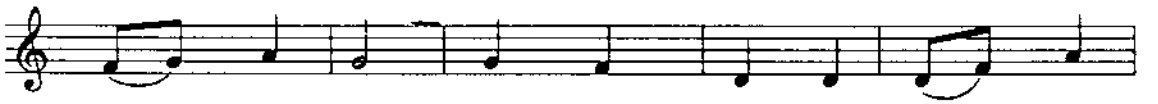

thương cá rô. trong ao hồ chờ đợi cá
ôi đắng cay con chim chuyện hò hẹn với

trê. Tủi phận cá lóc nhiều bề.
ai Bổn phận thác lác thòi lòi

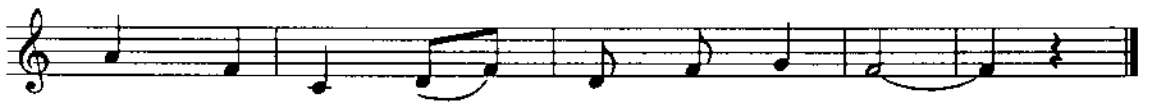

Biết bao giờ gặp đặng anh cá thu.
Biết bao giờ gặp đặng con cá voi

Bâng khuâng đêm Hà Tĩnh

TÔN HUY

Phát triển theo Dân ca Hà Tĩnh

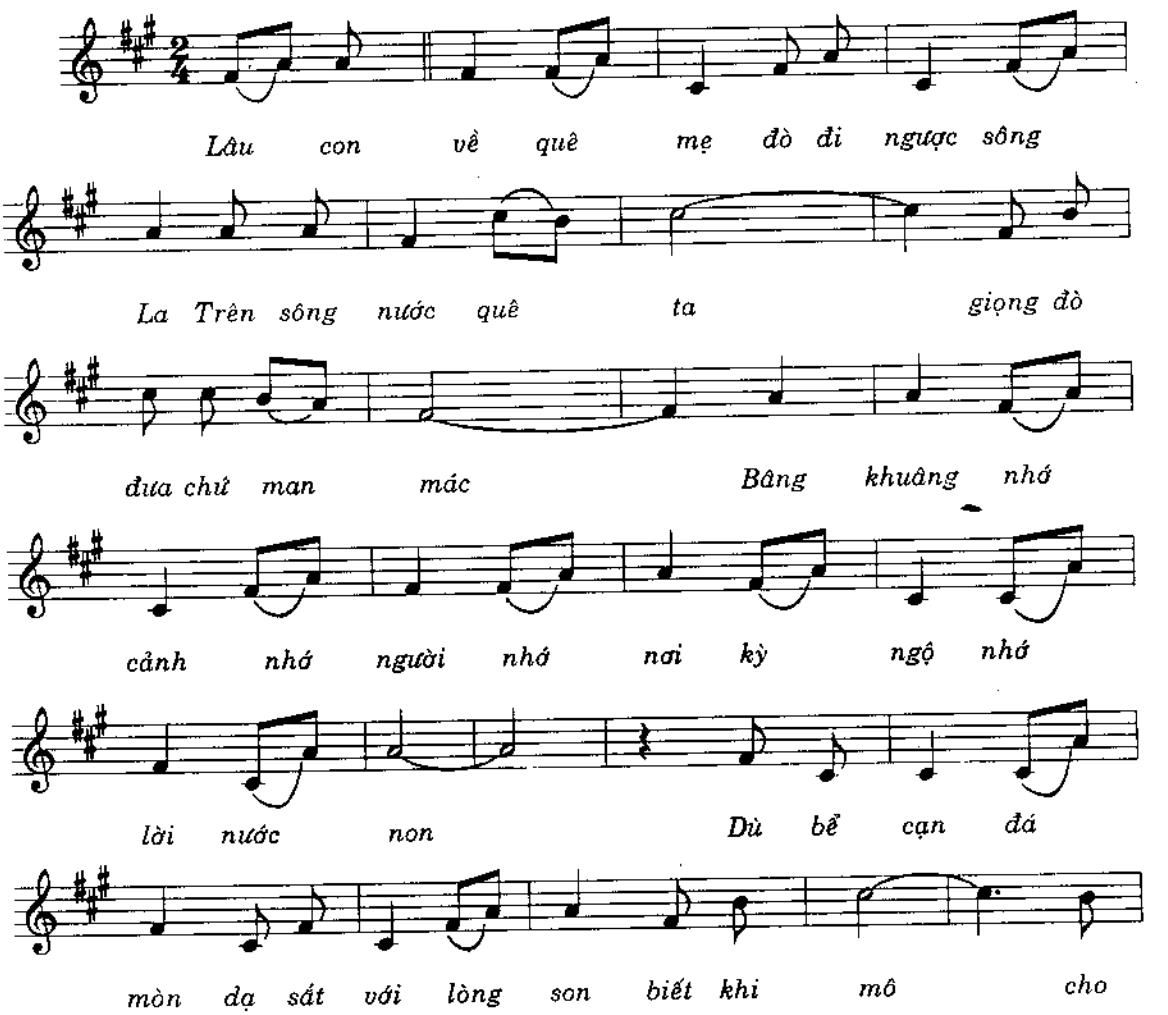

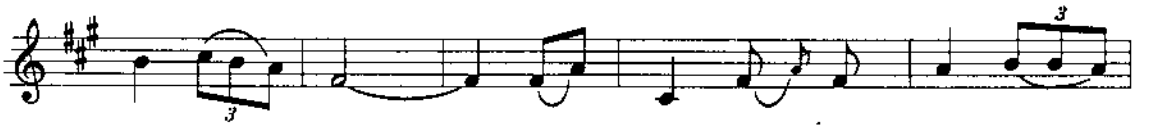

phai... nhạt Biết thuả nào cho phai...

nhạt Chứ chàng đi mô cho thiếp mà theo

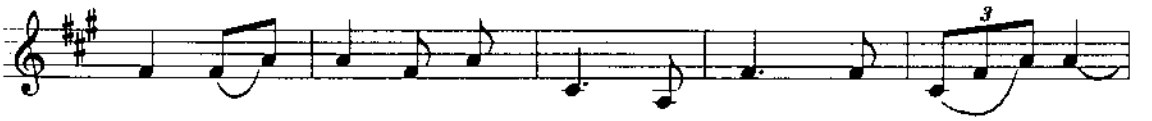

cùng đói no mà thiếp chịu lạnh lùng mà thiếp cam

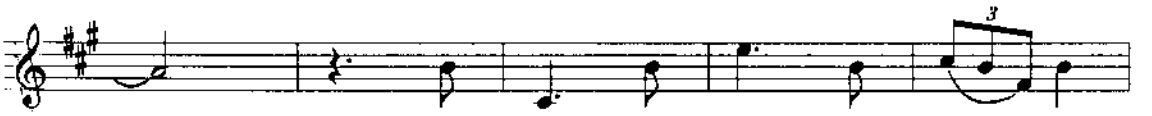

"Người đâu gặp gỡ làm chi trăm

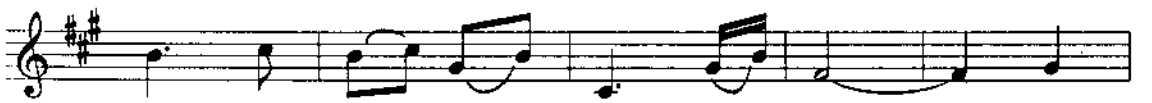

năm biết có duyên gì hay không." Thương

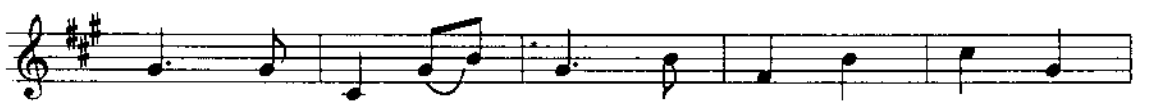

em anh cũng muốn thương bởi vì bên giáo bên

lương khó chiều Chứ thương nhau gian khổ sá

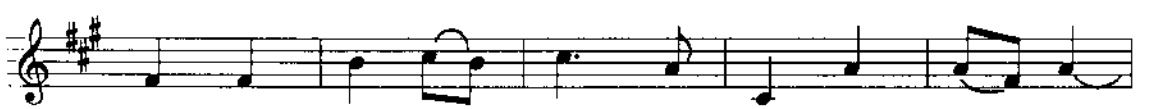

gì Vực sâu núi thẳm khó gì em cũng qua

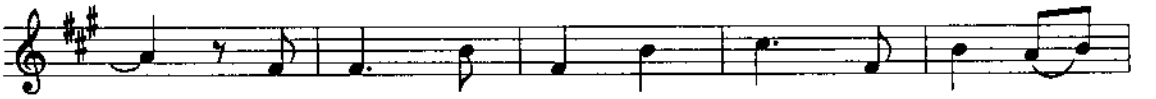

Chàng về thưa với mẹ cha phải duyên kỳ

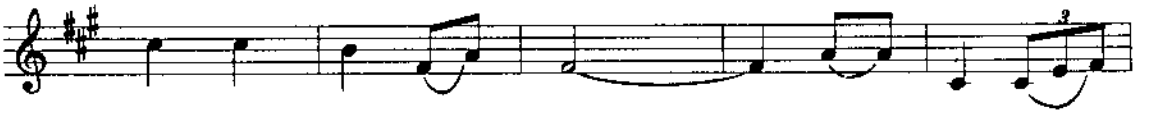

ngộ dẫu xa cũng gần

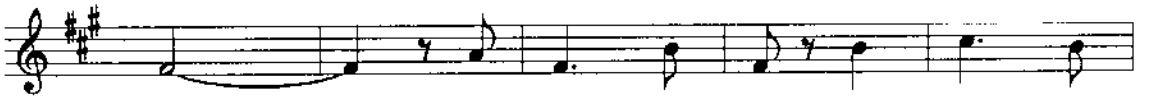

Núi Hồng ai đắp mà cao sông

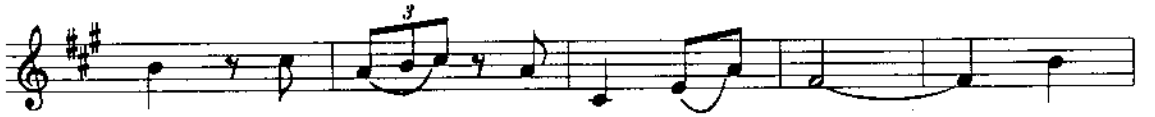

sâu cá lội ai đào mà nên Công

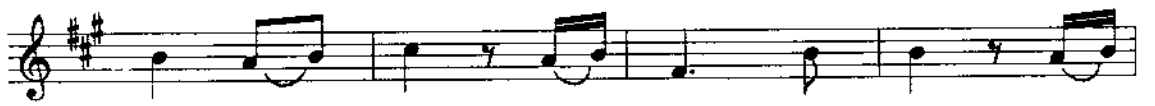

cha nghĩa mẹ đáp đền Núi sông tươi

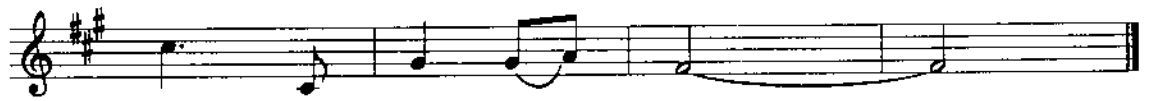

thắm tình duyên thêm nồng.

Buông áo em ra

DÂN CA NGHỆ AN

Sưu Tầm & Ký Âm: **LÊ QUANG NGHỆ**

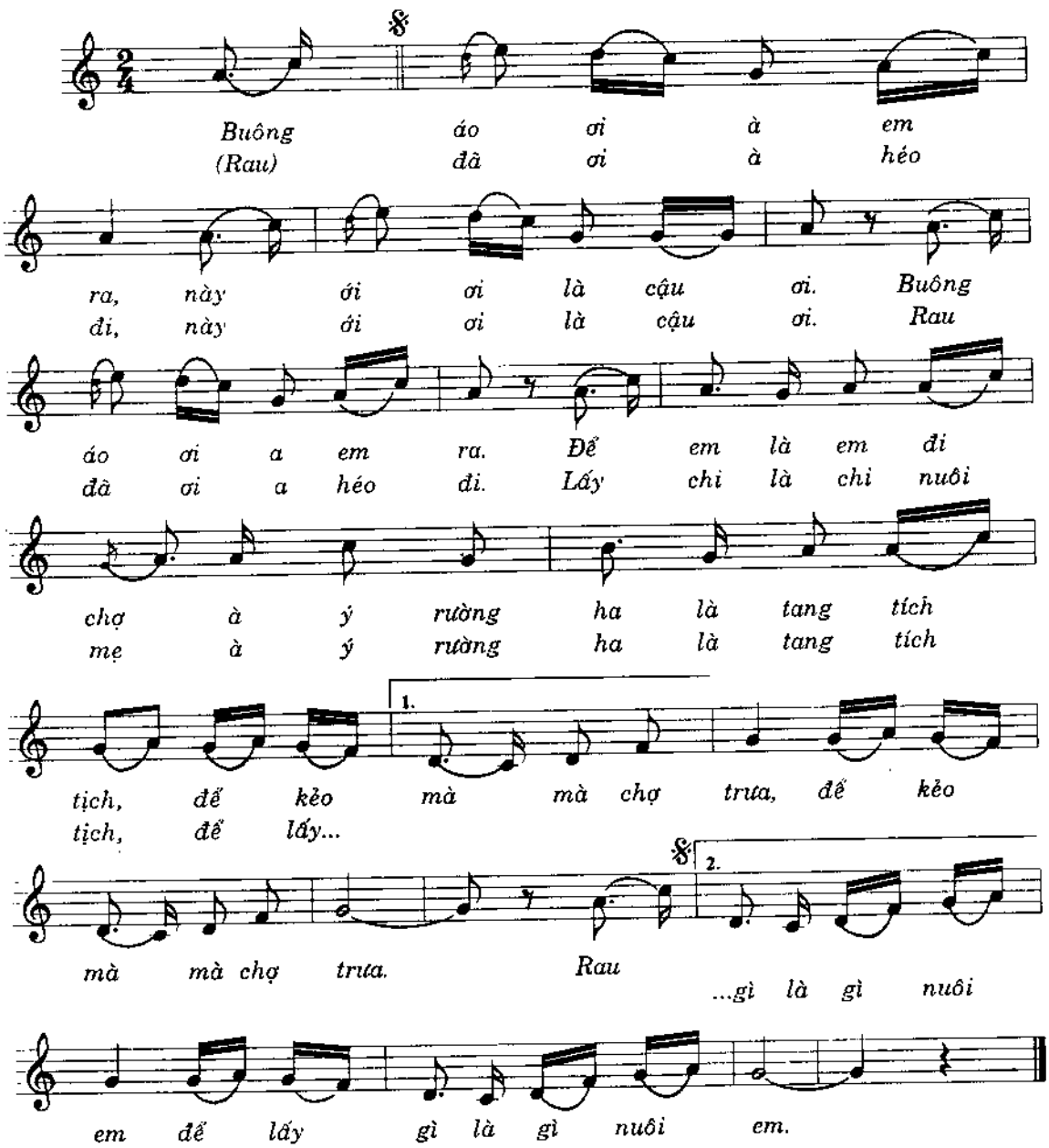

Bình điệu

DÂN CA GIANG

Sưu tầm: **VĨNH LONG**

Chậm vừa

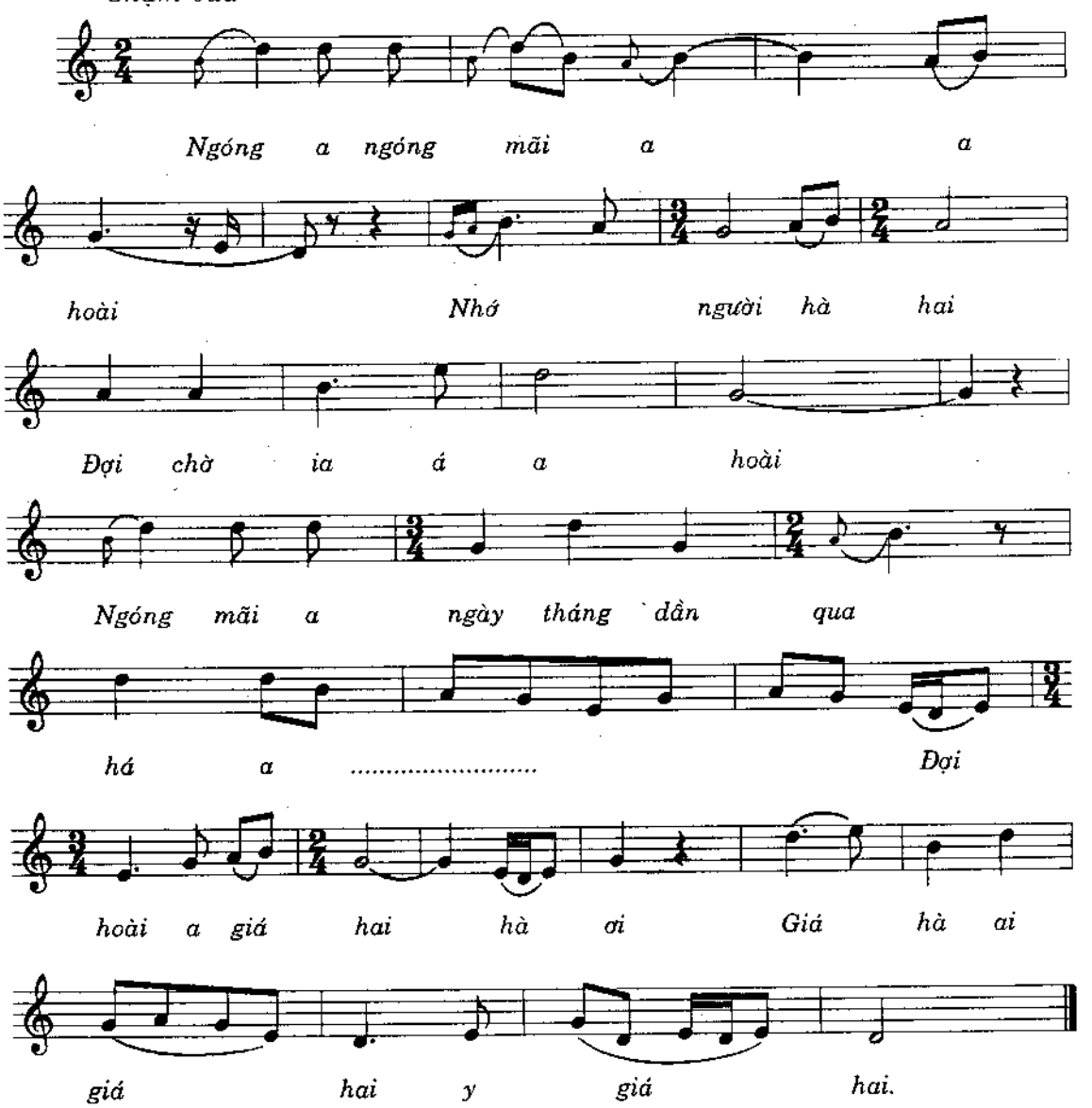

Ca dao Mẹ

(Âm hưởng Dân ca Nam Bộ)
Ý VŨ

Tha thiết

1. Mẹ ngọt như chuối ba hương, như xôi nếp
2. ... Mẹ như biển mênh mông, như non vút
3. ... nào con lớn con khôn, cho trên trán

mật, như đường mía lau. Dù nhiều cay đắng nghẹn
vợi, như đồng ngát hương. Để đời con mãi bình
Mẹ đậm hằn vết nhăn. "Tuổi già" hai chữ nhọc

ngào, cho con hạnh phúc Mẹ nào thở than.
yên, bao nhiêu sầu khổ Mẹ dành gánh mang. Ơ
nhằn, con ơi ngày ấy xin đừng lãng quên.

HÒ Ơ HÒ Ơ HÒ. Lời Mẹ
Tình Mẹ
Tình Mẹ

ru, từ lúc trên vành nôi, là êm
yêu, ủ ấp những ngày qua, là bóng
yêu hạnh phúc suốt đời con, và mãi

1.,2. 3. Fine

ái suốt đời con. 2. Tình ...
mát suốt đường xa. 3. Ngày ...
... ... mãi con chẳng quên.

Cái tánh leo trèo

LÝ CON CÚM NÚM - DÂN CA BẾN TRE

Biên soạn: **LÊ ANH TRUNG**

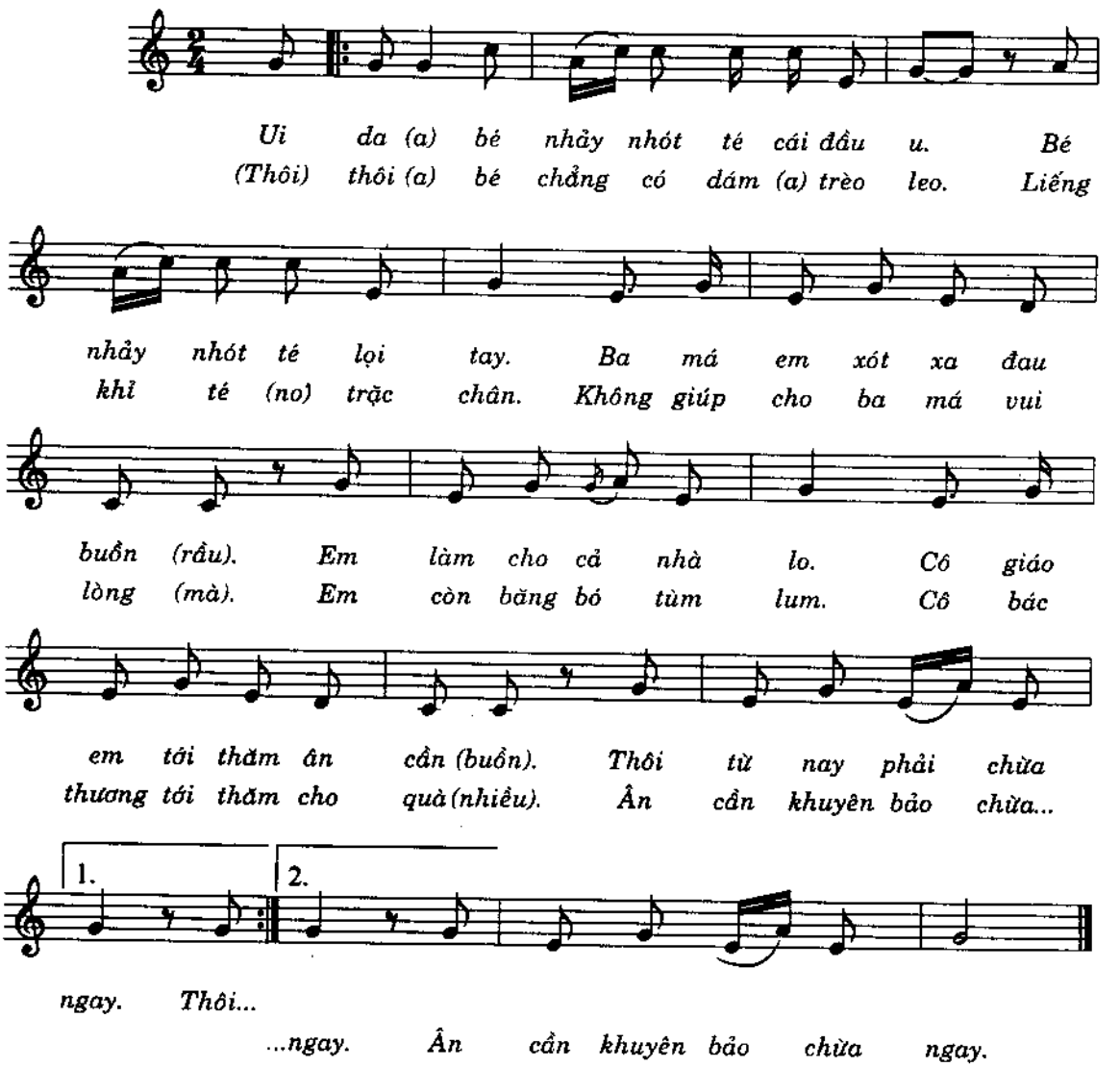

Cà khẻo cà kheo

ĐỒNG DAO

Biên soạn: LÊ ANH TRUNG

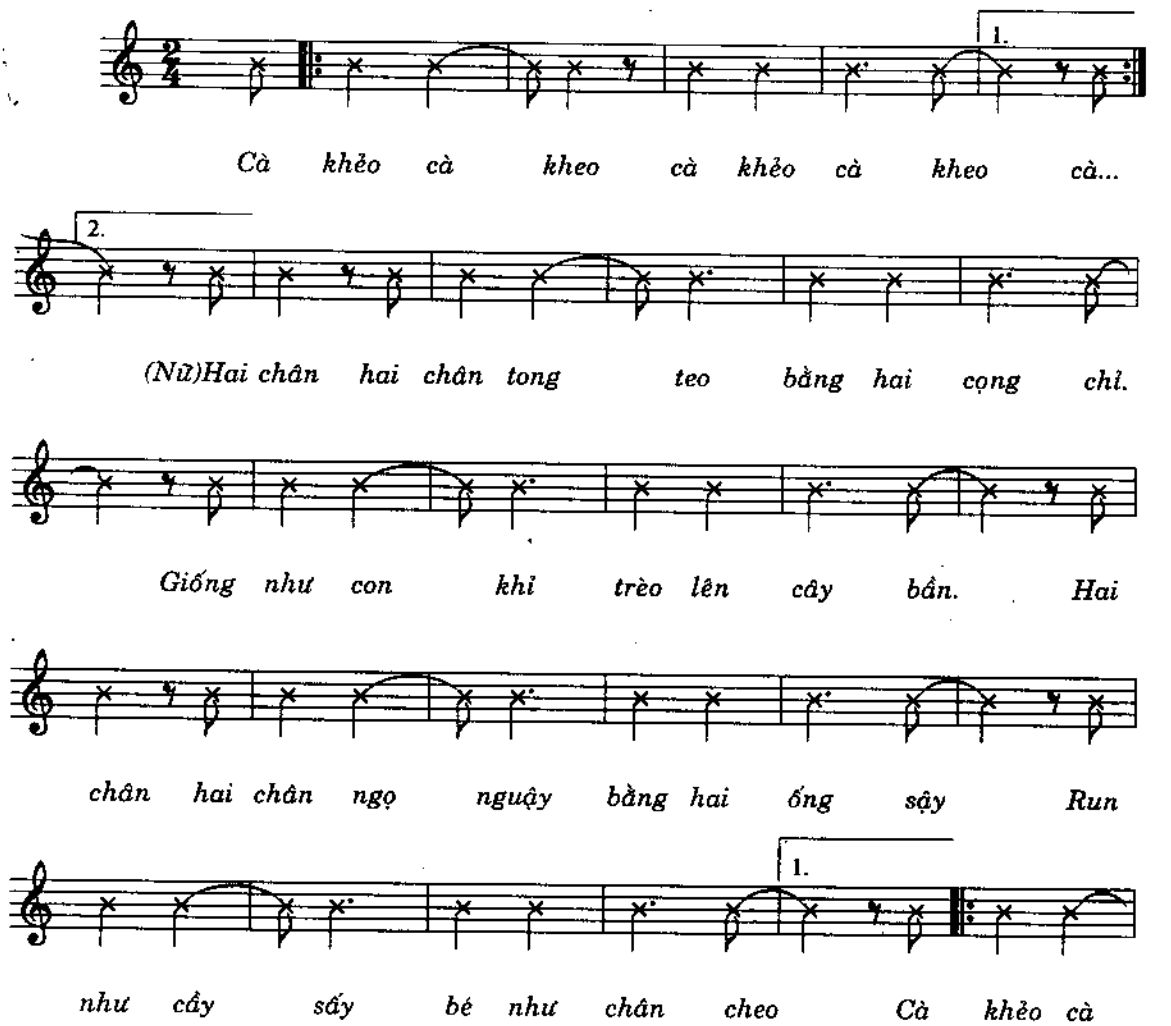

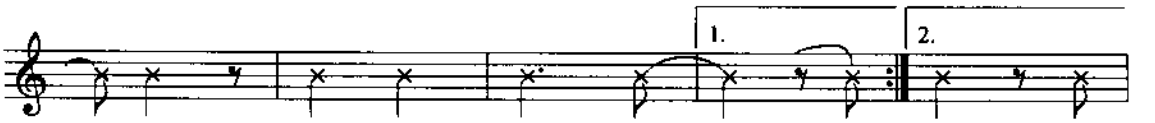

kheo cà khẻo cà kheo cà... (Nam)Hai

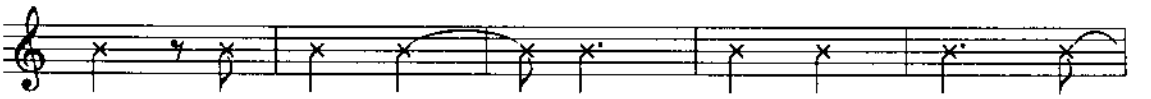

chân hai chân thẳng băng như hai cột nhà

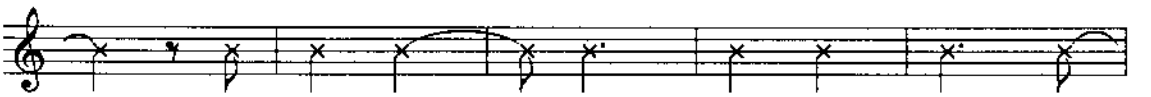

Bước đi ngay ngắn như ông khổng lồ

Hai chân hai chân thoăn thoắt như đi

duyệt binh. Bước đi thật chắc, ôi chao

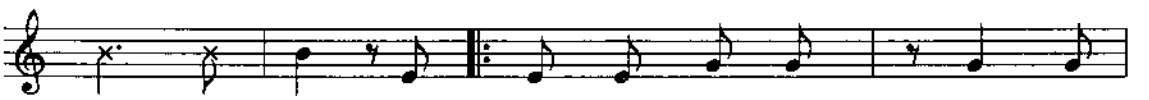

đẹp mắt. Một người thì đi hai chân hai

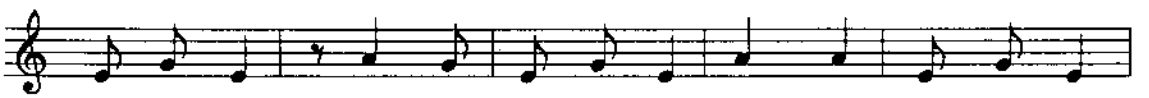

người thì đi bốn ba người thì đi sáu bốn người thì đi

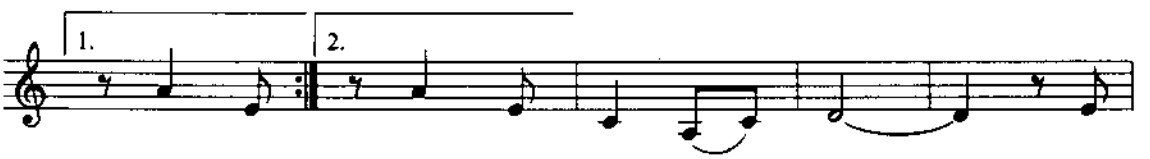

tám. Một... ...tám, năm người mười chân Rượt

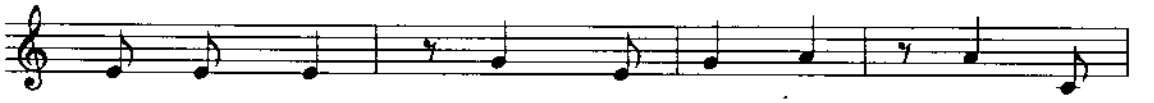

chạy thật nhanh nhanh, mình cao tám thước ở

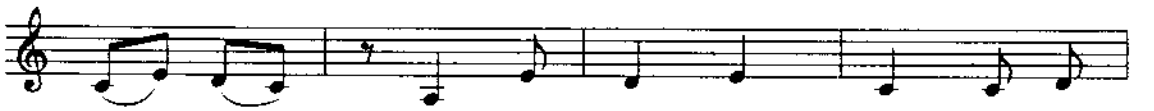

giữa lưng trời, đố ai bắt được là đố

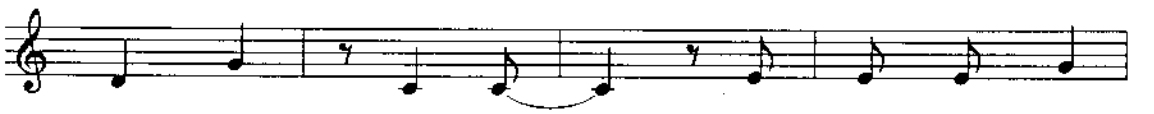

ai bắt được nào Cùng bạn chạy mau

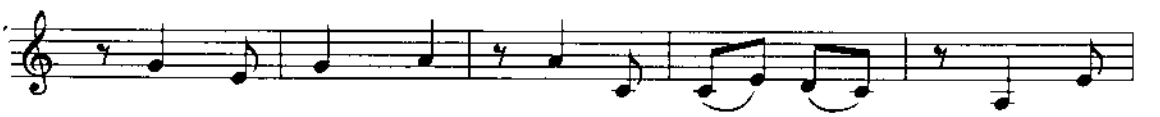

mau, trời cao gió mát, ở nửa lưng trời đố

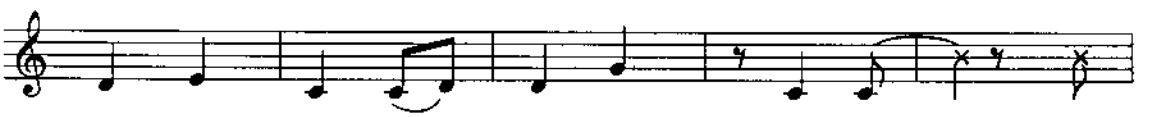

ai bắt được là đố ai bắt được

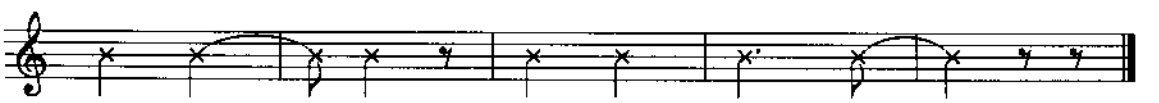

khẻo cà kheo cà kheo cà khẻo.

Cái tệ uống rượu

LÝ ĐƯƠNG ĐỆM - DÂN CA NAM BỘ

Biên soạn: Vũ Kim Sa

Nhịp vừa (♩ = **92**) *Châm chọc, dí dỏm*

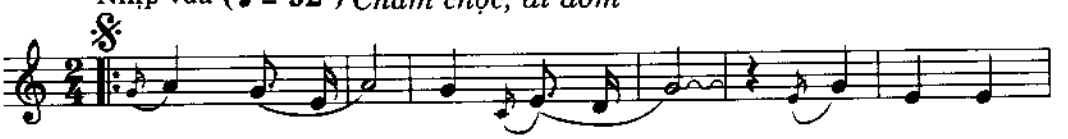

Có anh ờ ơ say rượu ờ ơ Có anh say
Có anh ờ ơ say rượu ờ ơ. Suốt năm không
Nhắn anh ờ ơ mê rượu ờ ơ. Nhắn anh mê

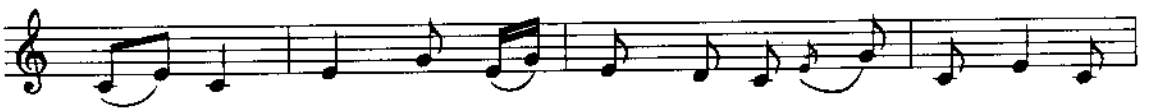

rượu là nghiêng cái ngả nghiêng tay cầm lít rượu say là
chịu làm ăn cứ thả rong trai gì quá tệ vay tiền
rượu từ nay cố sửa ngay không thì mắc nợ thêm phiền

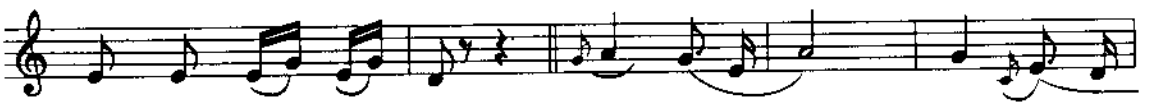

say nghiêng cái ngả nghiêng Thấy anh ờ ơ say rượu ờ
ăn chơi cứ thả rong. Ghét anh ờ ơ say rượu ờ
công ăn bắt giải đi. Nhắn anh ờ ơ say rượu ờ

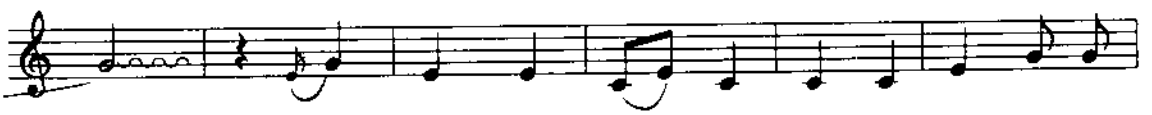

ơ Thấy anh say rượu trên đầu là u cái chóp
ơ. Ghét anh say rượu trên đời là như thứ vứt
ơ. Nhắn anh say rượu nên chừa từ nay cái nết

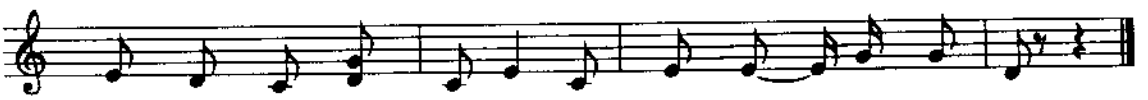

bu, chân khoèo đám mạ chân bò lê la muốn ngất ngư
đi, thân tàn ma dại say mềm đi đêm té dưới ao.
say, thân hình tráng kiện lo làm ăn cho lối xóm thương

Cây trúc xinh

DÂN CA QUAN HỌ

Tình tứ - trong sáng

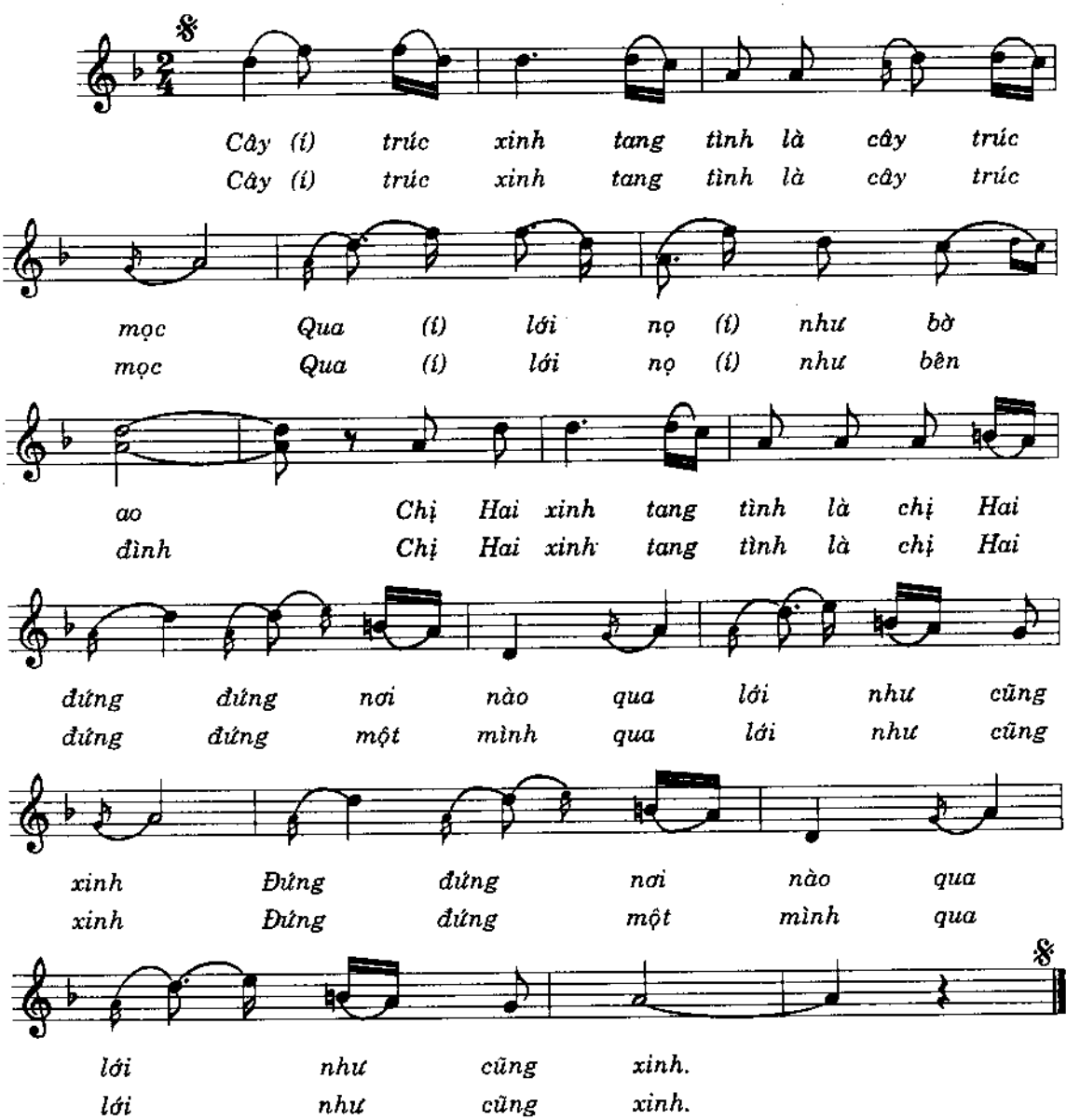

Chiều chiều dắt mẹ qua đèo

LÝ HOÀI NAM, QUẢNG TRỊ - THỪA THIÊN

Lời mới: **VŨ KIM SA**

Chậm - Hơi buồn

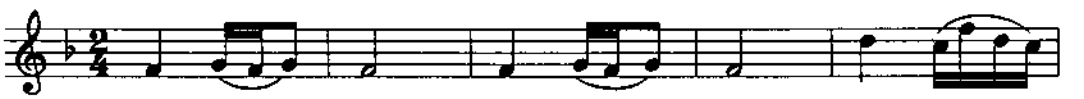

Chiều ơ chiều chiều ơ chiều dắt ơ
Chiều ơ chiều chiều ơ chiều nhớ ơ

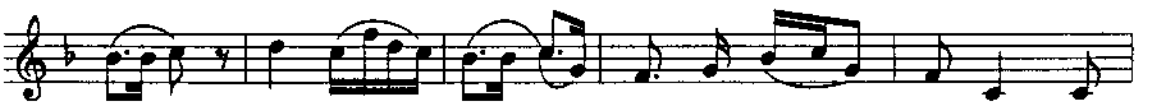

bạn dắt ơ bạn ơ đèo mà qua đèo tà là
mẹ nhớ ơ mẹ ơ bồi hồi cho lòng buồn là

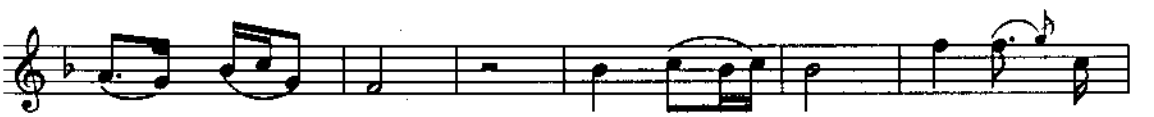

đèo qua đèo. Chim ơ kêu, chim ơ ơ
lòng con buồn. Xa ơ xôi xa xôi ơ

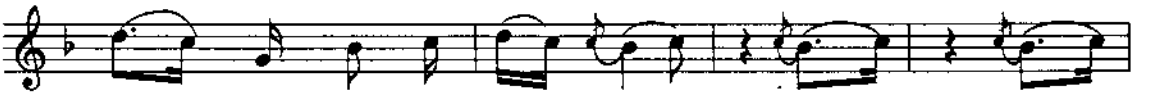

kêu tình kêu chớ bên nớ. Uấy óa

con thuyền xa bến xa bến Uấy óa

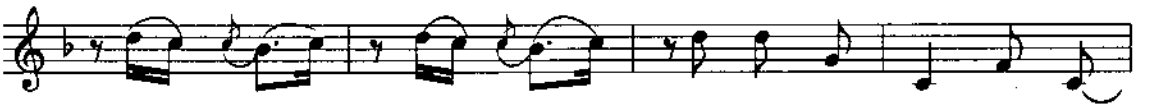

chi rứa chi rứa Ức ức con vượn trèo tà

chi rứa chi rứa Ức ức con vịt chiều tà

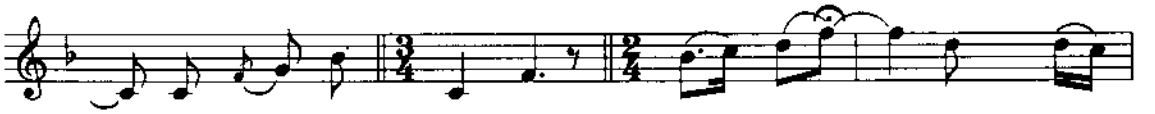

là trèo con vượn trèo. Kìa bên kia

là chiều kêu vịt chiều. Bâng khuâng bâng khuâng

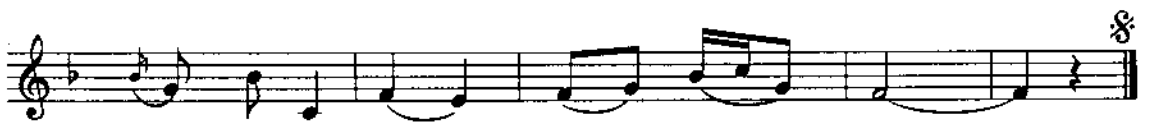

hỡi con vượn trèo kia bên kia.

nỗi thương mẹ già xa cách xa.

Cò lả

DÂN CA BẮC BỘ

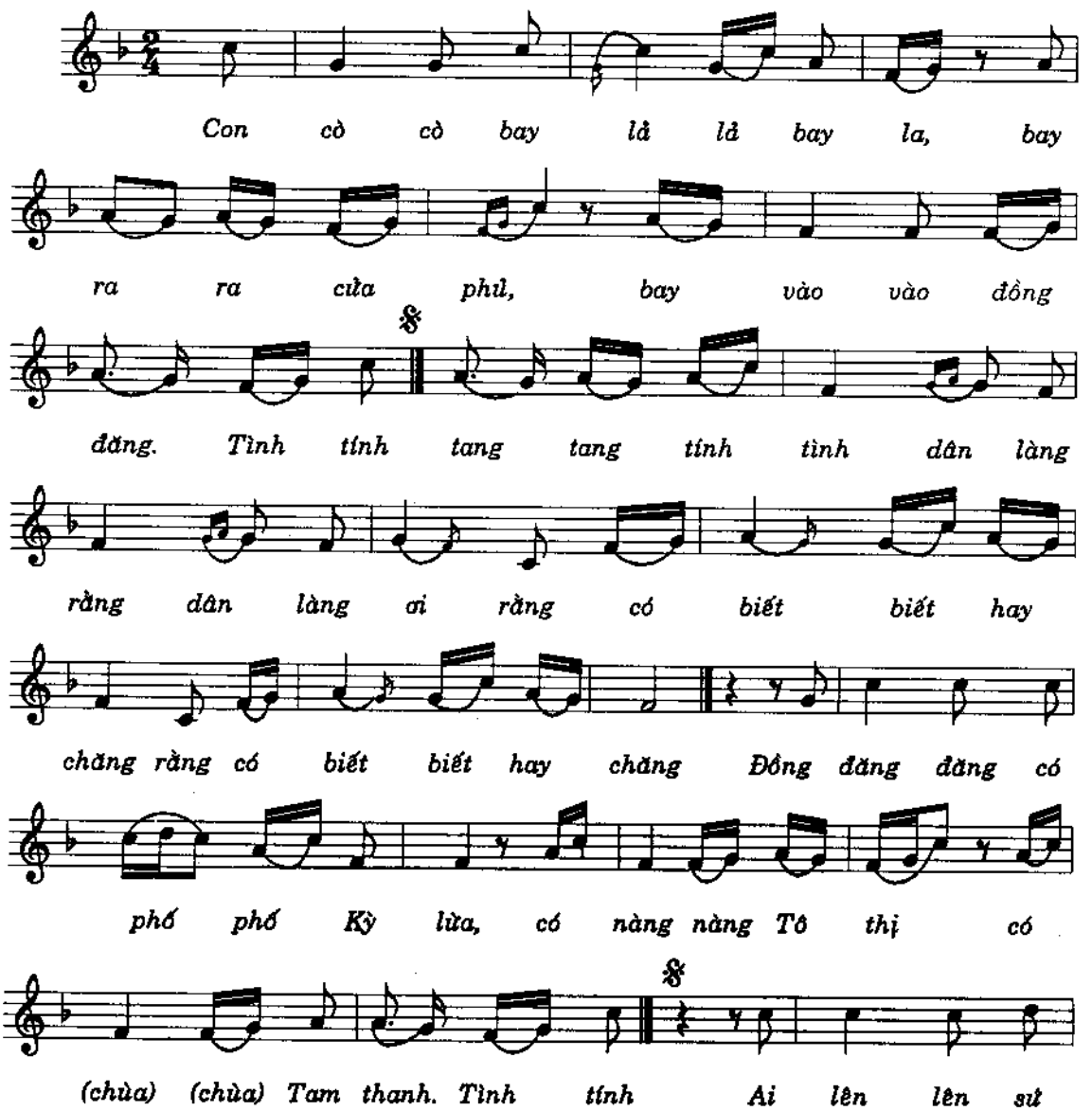

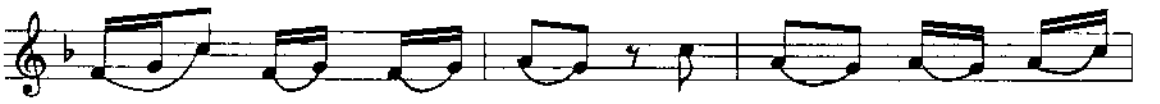

Lạng Lạng cùng anh, tiếc công công bác

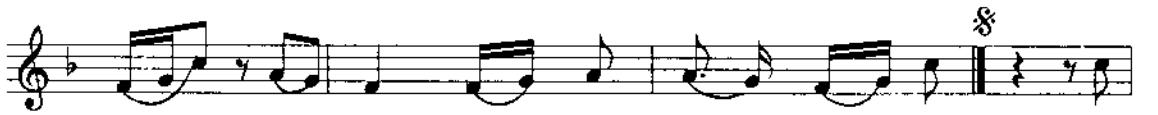

mẹ sanh thành thành ra em. Tình tính Tay

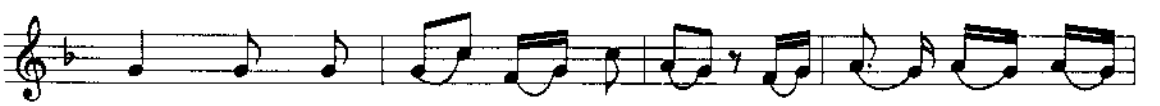

cầm cầm bầu rượu rượu nắm nem rằng vui vui quên

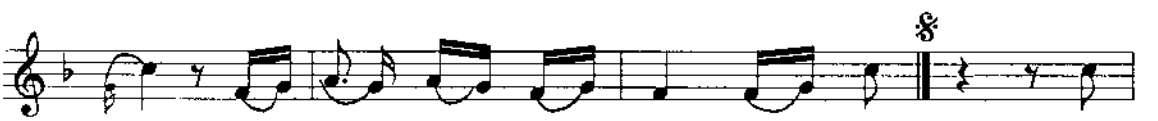

hết lời em em dặn dò. Tình tính Gánh

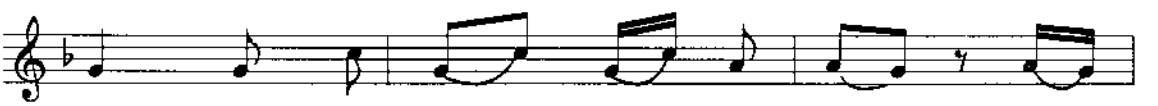

vàng vàng đi đổ đổ sông Ngô, đêm

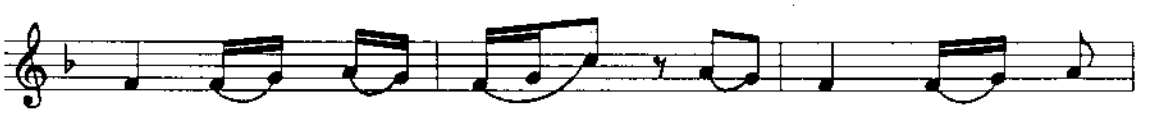

nằm nằm tư tưởng đi mò mò sông

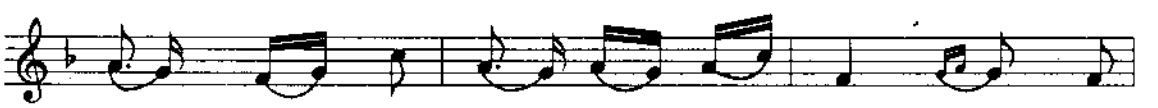

Thương. Tình tính tang tang tính tình, dân làng

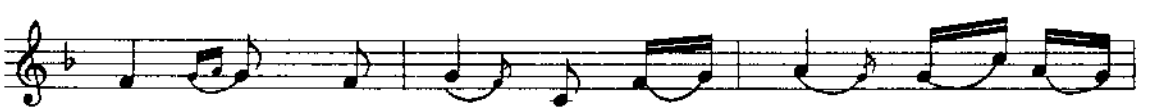

rằng dân làng ơi rằng có biết biết hay

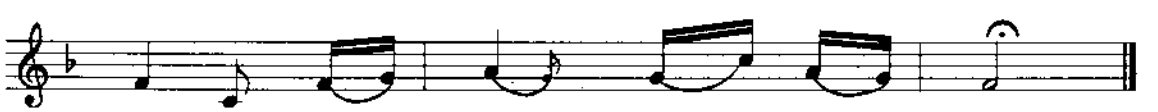

chăng rằng có biết biết hay chăng.

Cô gái đẹp

DÂN CA THÁI

Sưu tầm: TÔ NGỌC THANH

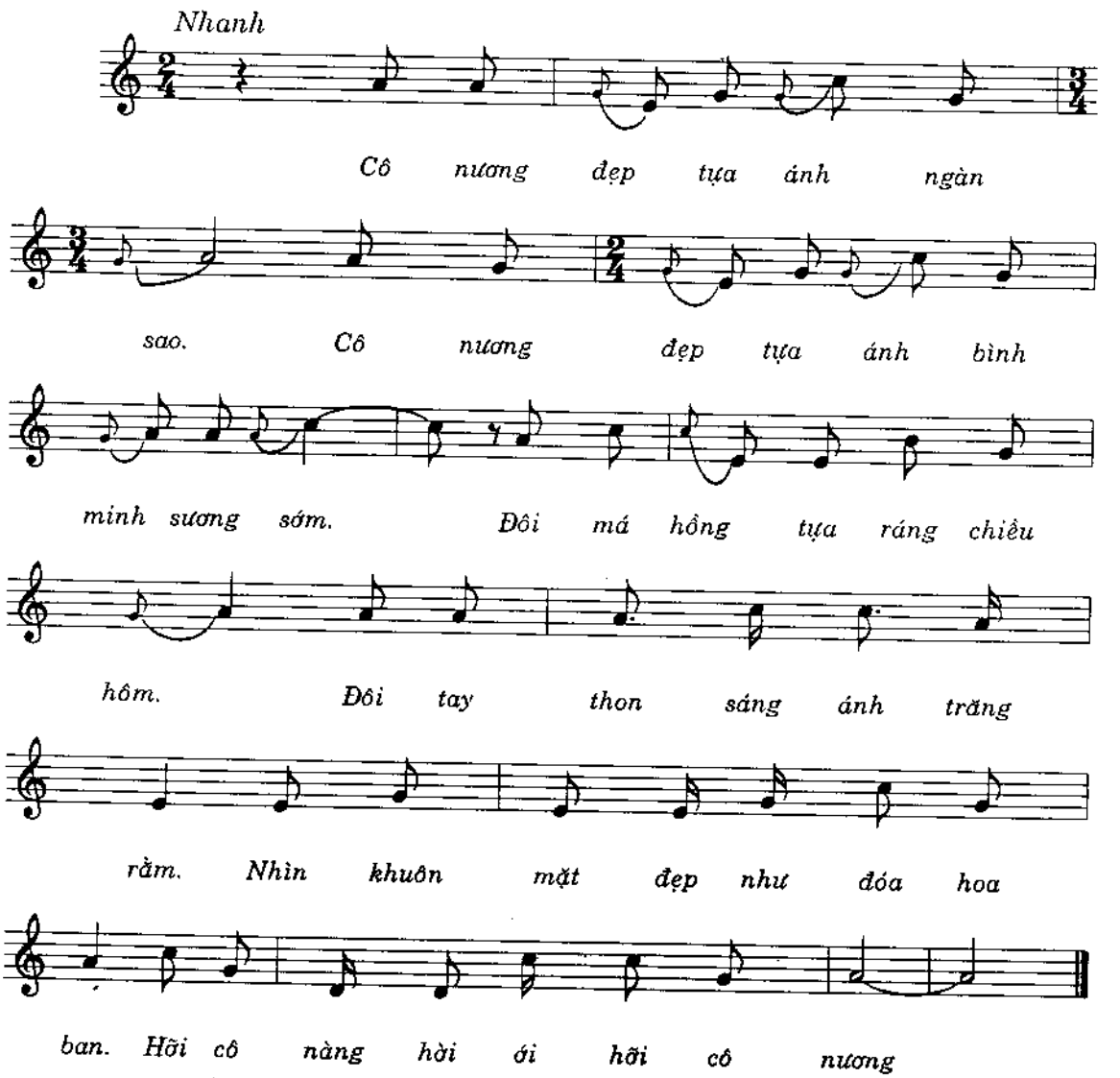

Chặt gỗ đóng thuyền

DÂN CA COỐNG KHAO

Sưu tầm: HUY TRÂN - HỮU THU
Phỏng dịch: TÔ VŨ

Vừa phải

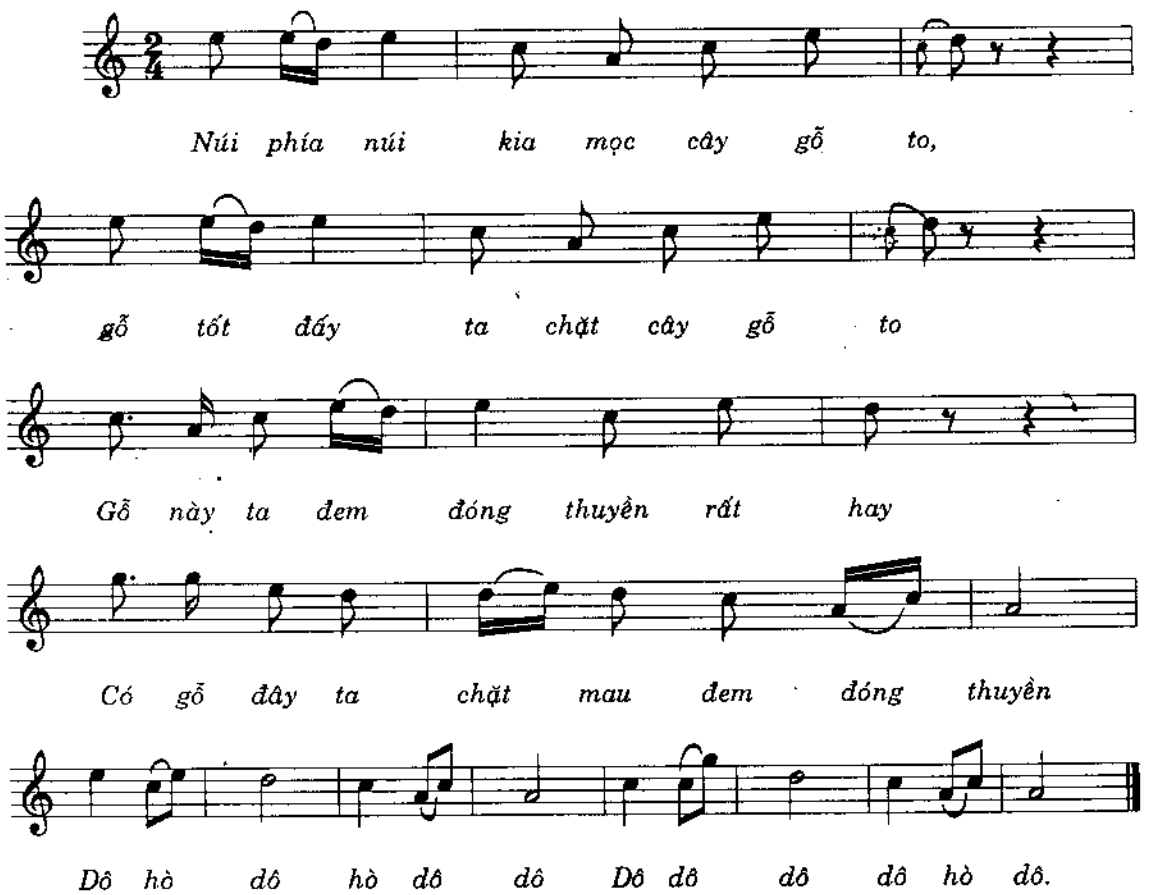

Cái cong

DÂN CA HÀ NAM

Sưu Tầm & Ký Âm: HỮU THU

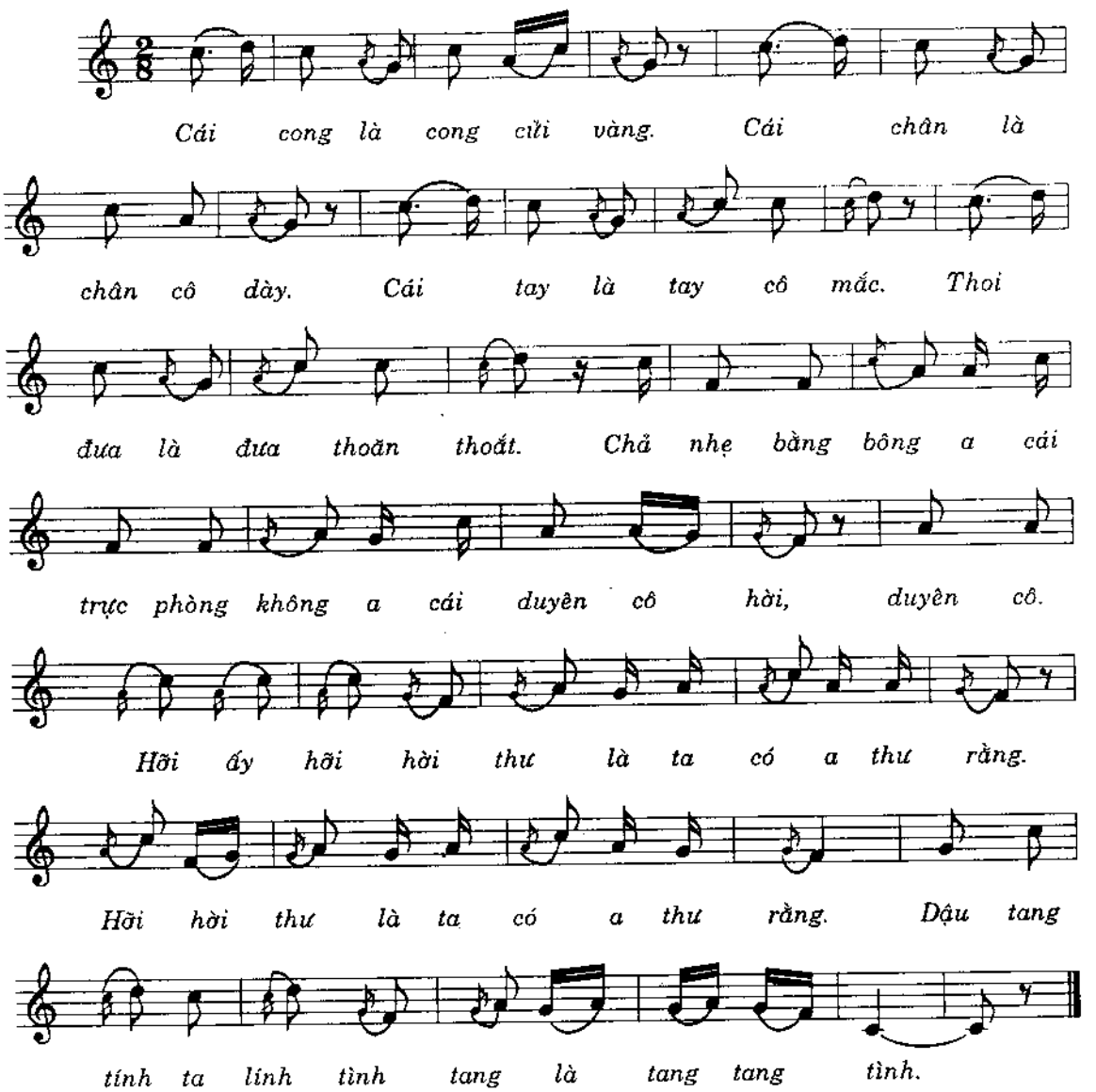

Cô gái Huế

LÝ TÌNH TANG - DÂN CA TRỊ THIÊN - HUẾ

Lời mới: BỬU LỘC

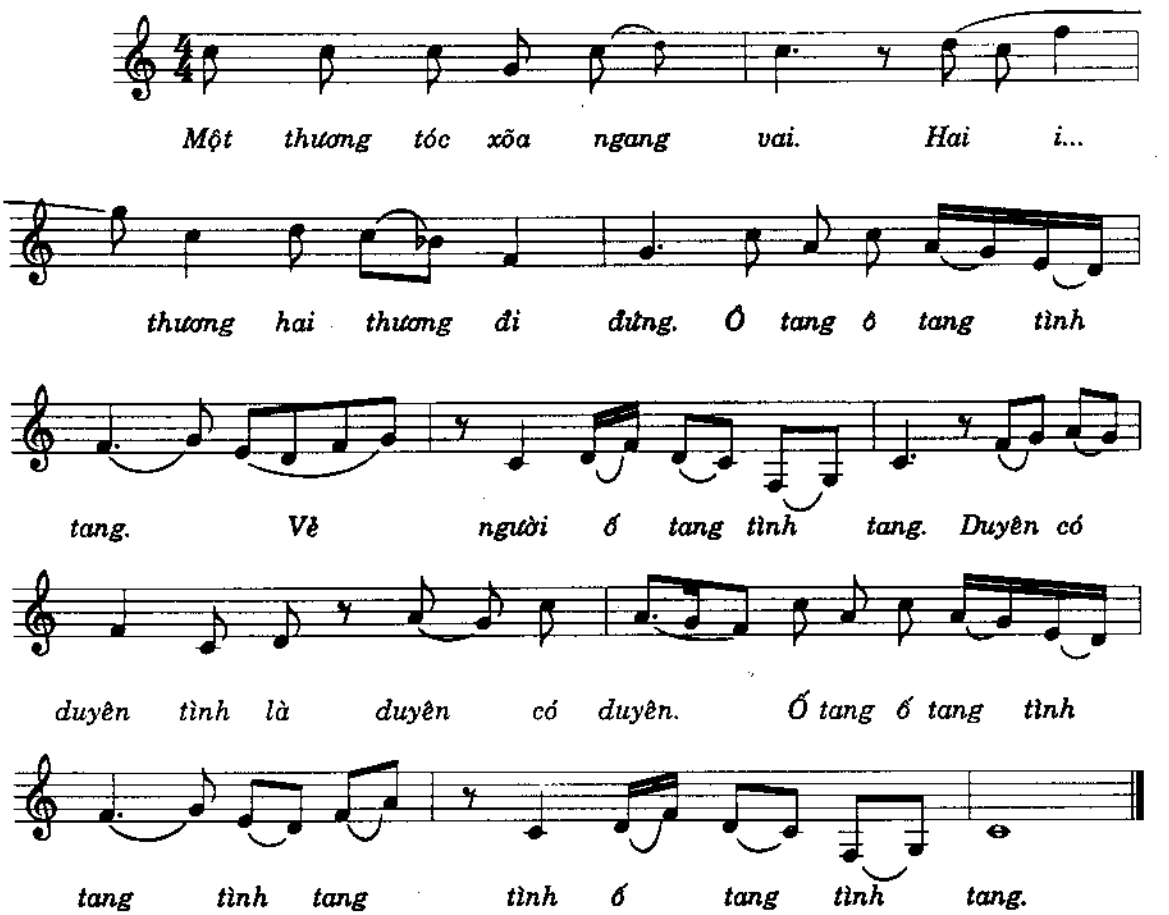

** Ba thương ăn nói tự nhiên. Bốn thương mơ mộng mắt huyền thêm xinh. Năm thương dáng điệu thanh thanh. Sáu thương nón Huế những vành nên thơ.Bảy thương những phút mong chờ. Tám thương thơ thẩn bên bờ Hương Giang. Chín thương Bến Ngự sang ngang. Mười thương tà áo dịu dàng gió bay.*

Cô gái đi đường

DÂN CA NÙNG

Sưu tầm: VĨNH LONG

Vui tươi - Hồn nhiên

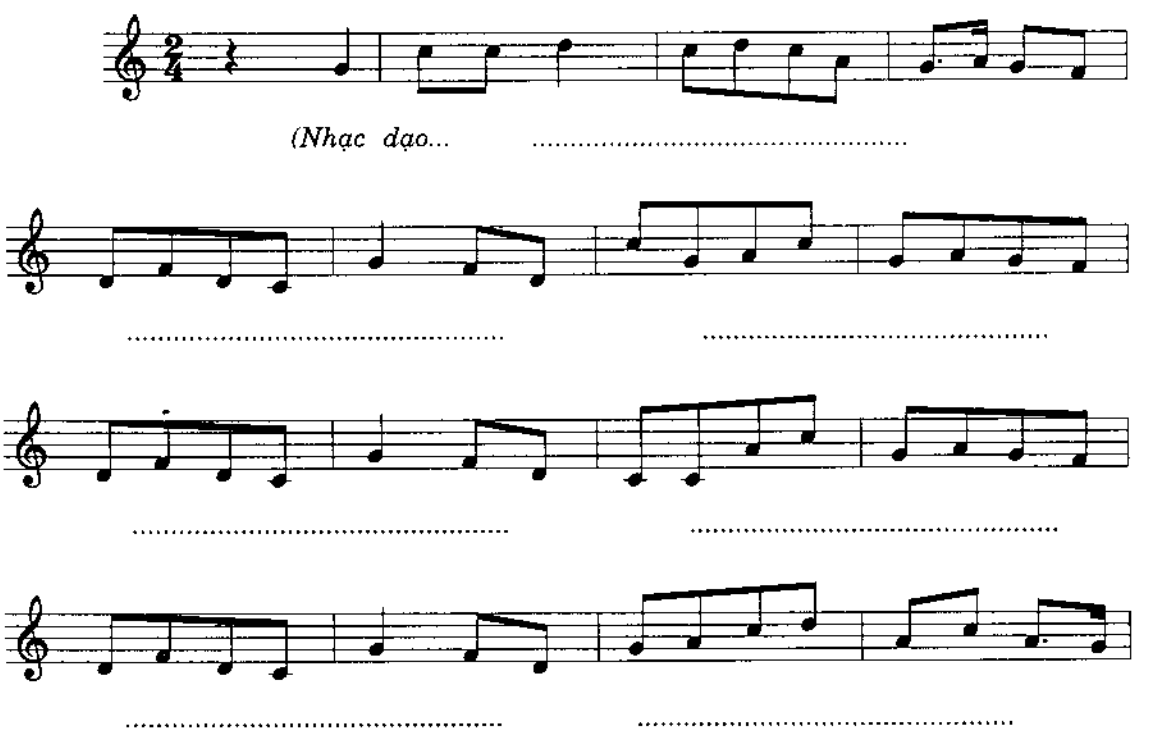

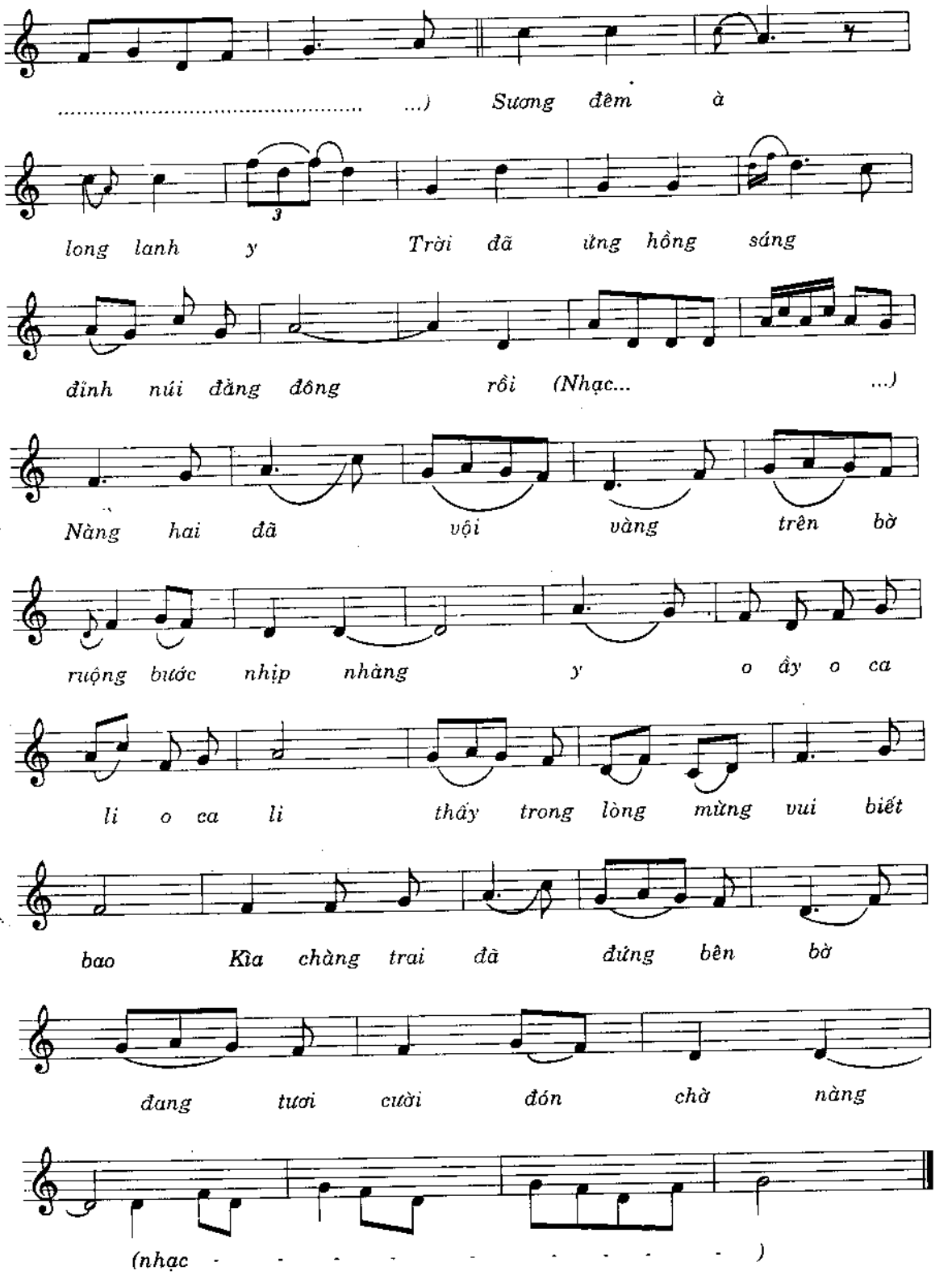
....) Sương đêm à
long lanh y Trời đã ửng hồng sáng
đỉnh núi đằng đông rồi (Nhạc... ...)
Nàng hai đã vội vàng trên bờ
ruộng bước nhịp nhàng y o ầy o ca
li o ca li thấy trong lòng mừng vui biết
bao Kìa chàng trai đã đứng bên bờ
đang tươi cười đón chờ nàng
(nhạc - - - - - - - - - -)

Cô dạy hát

LÝ CÂY BÔNG - DÂN CA NAM BỘ

Lời mới: NGUYÊN THANH

Phong cách Dân ca

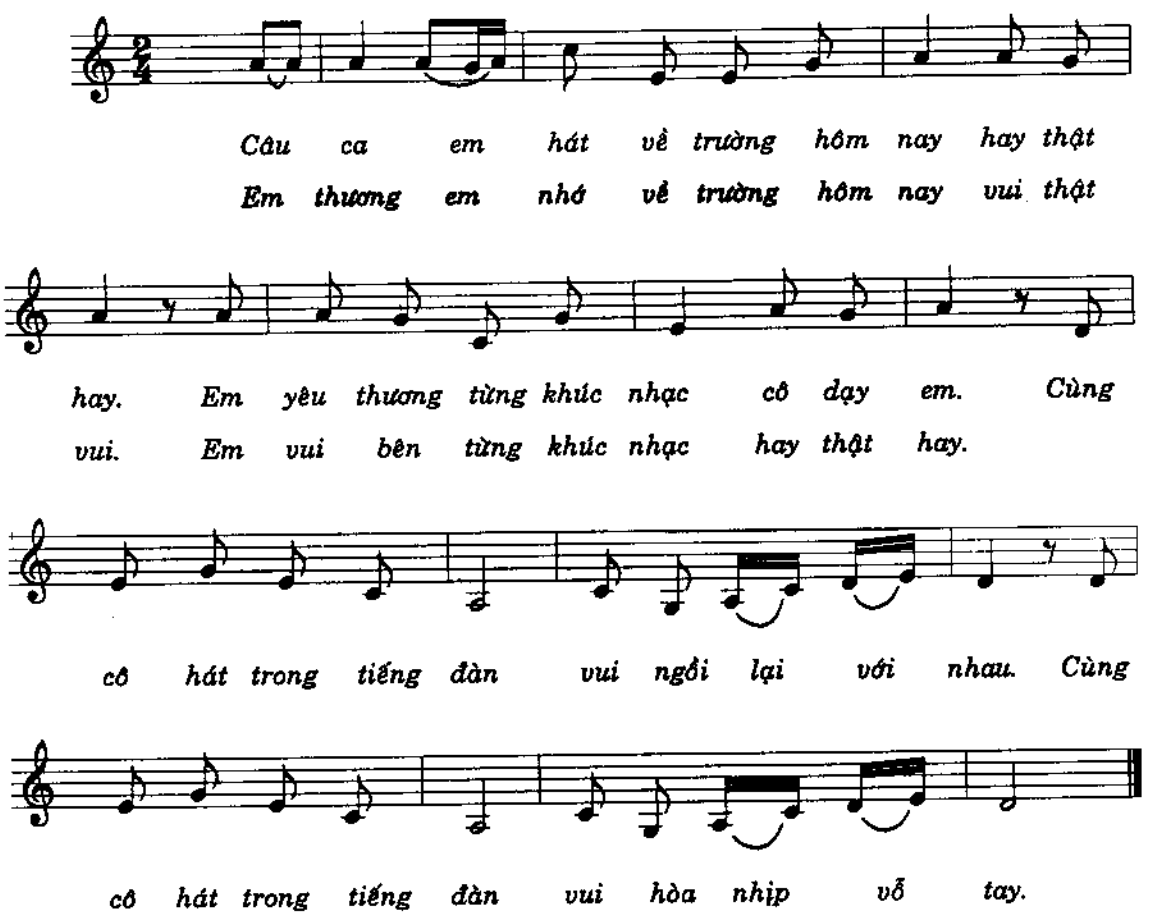

Con chim manh manh

DÂN CA NAM BỘ

Ký âm: TRẦN KIẾT TƯỜNG

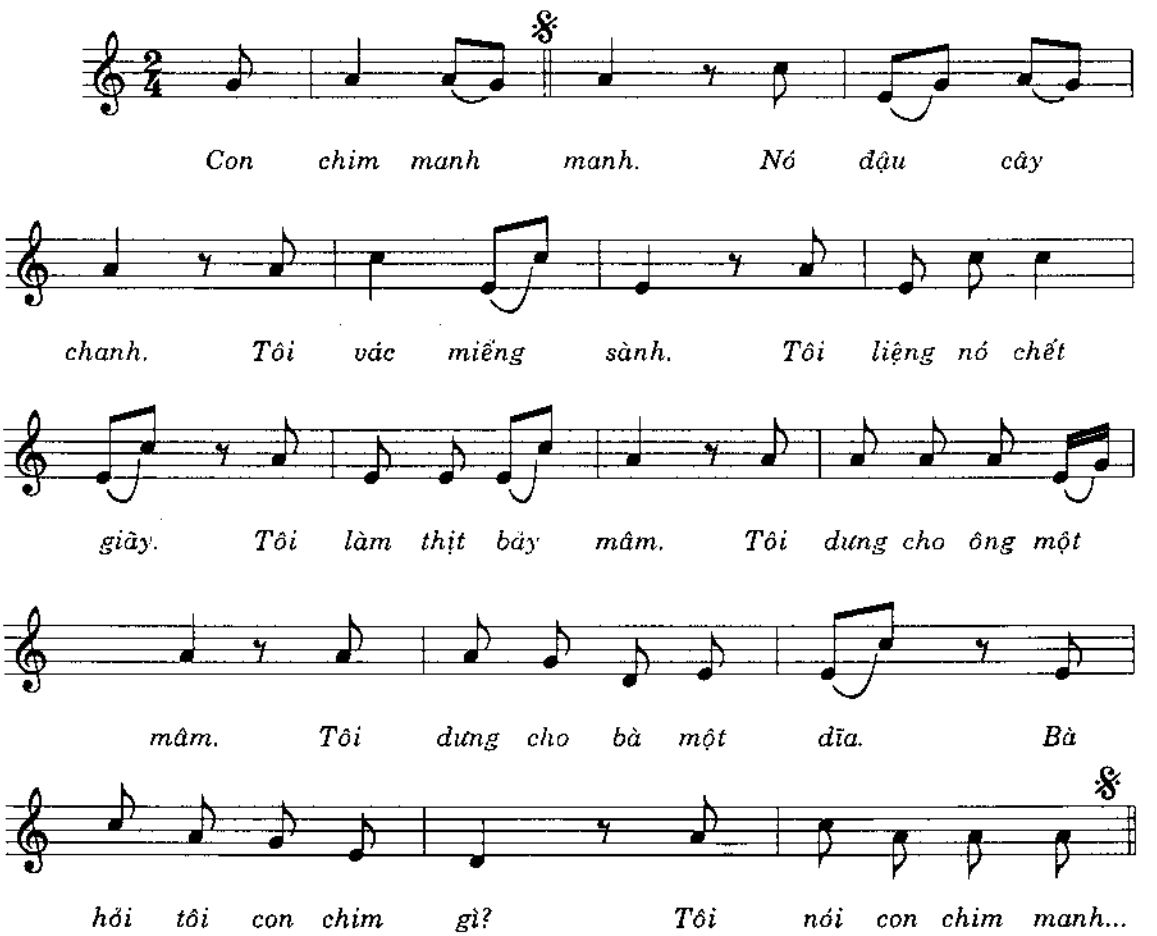

Chàng đi săn

LÝ CON CÚM NÚM VÀ A-LÊ ĐI SĂN
DÂN CA NAM BỘ

Biên soạn: LÊ GIANG

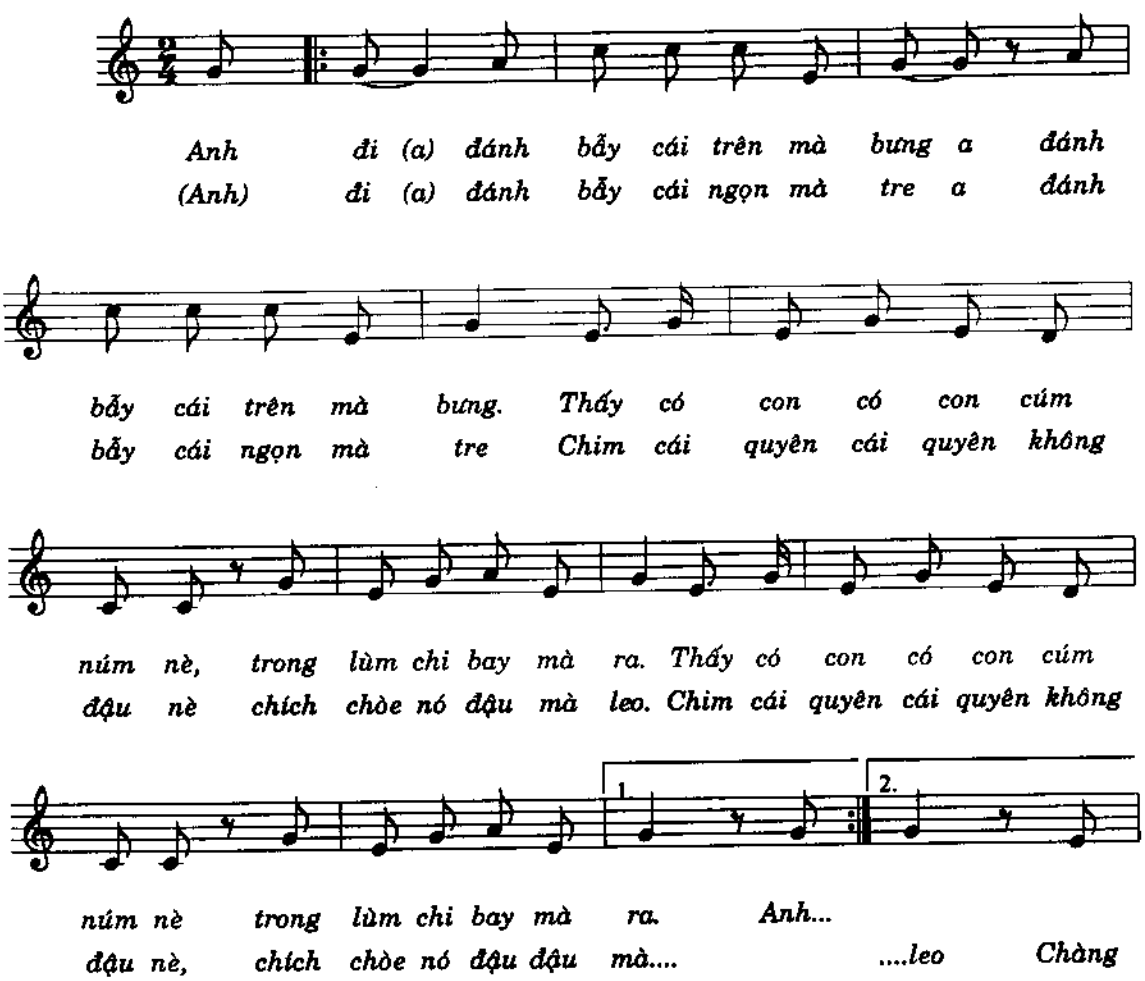

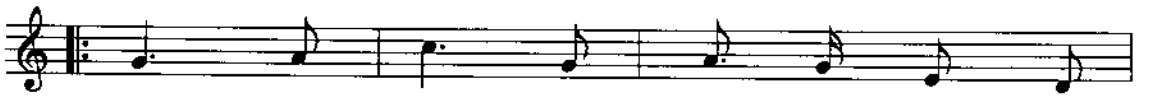

kia mang súng đi bắn chim trên cành

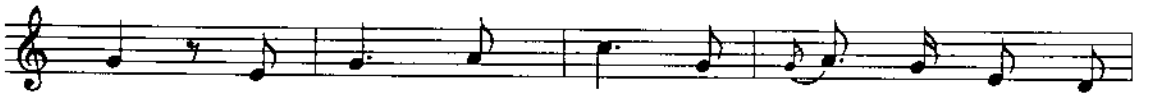

cây. Đạn ghim xuống nước đạn chẳng bay lên trên

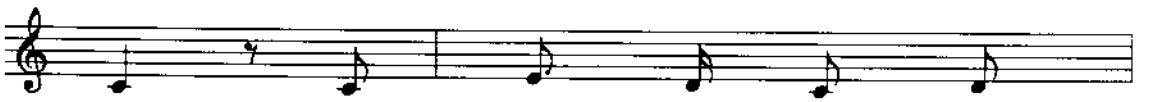

trời Vì thế chim trời không

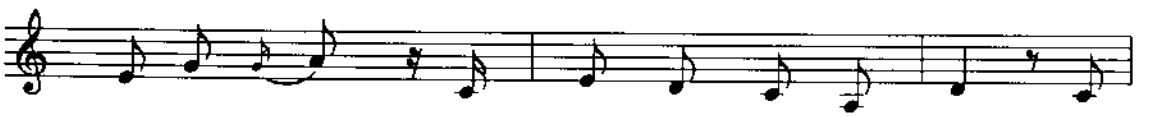

rơi xuống đất mà trúng con kỳ đà to. Nhìn

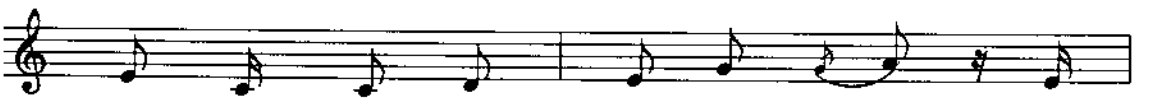

thấy quan làng đâm ra khoái chí quan

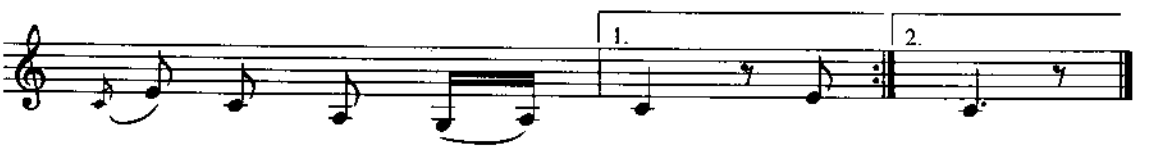

bỏo khiêng về nhà quan. Chàng... quan.

Cu tí lười

LÝ QUẠ KÊU - DÂN CA NAM BỘ

Lời mới: NGUYỄN NGỌC THIỆN

Dí dỏm

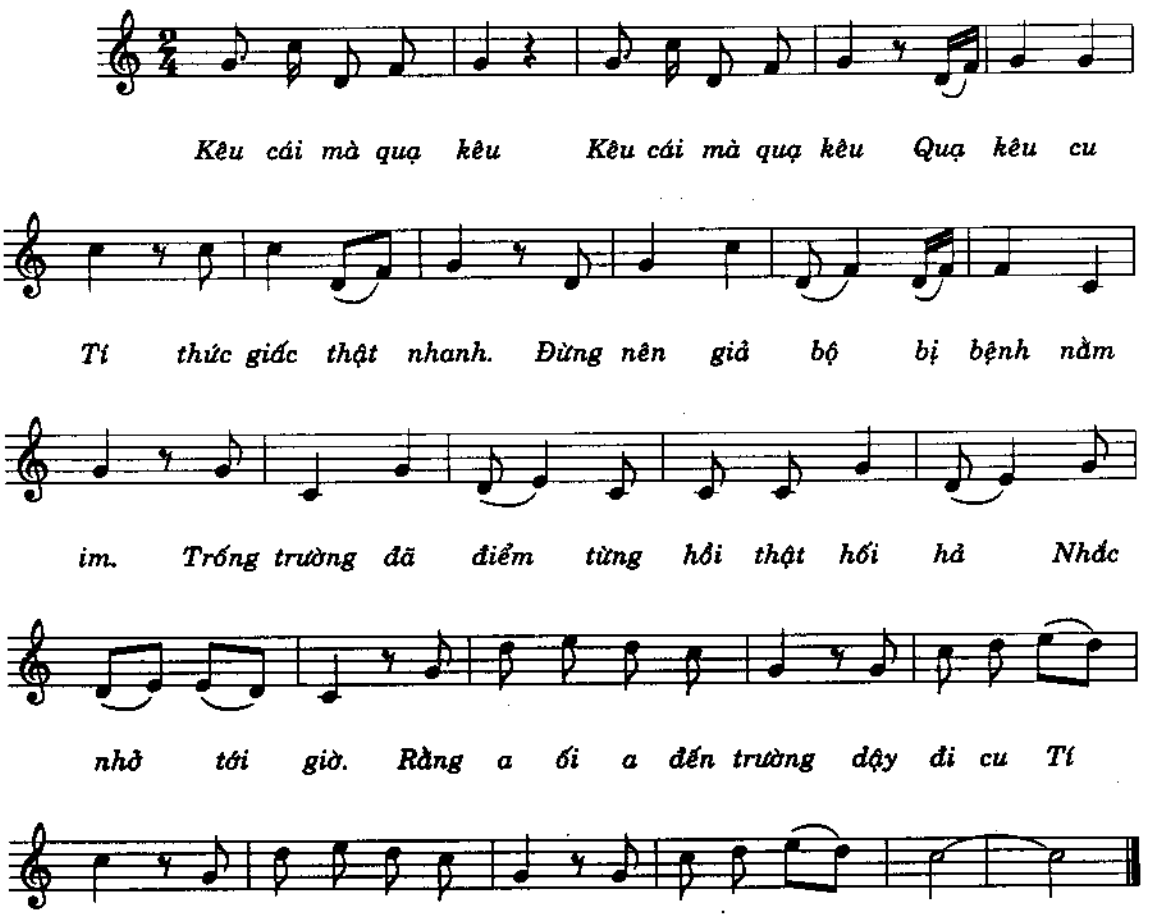

Chiều về

DÂN CA BA-NAR

Ghi âm: LÊ TOÀN HÙNG

Thong thả

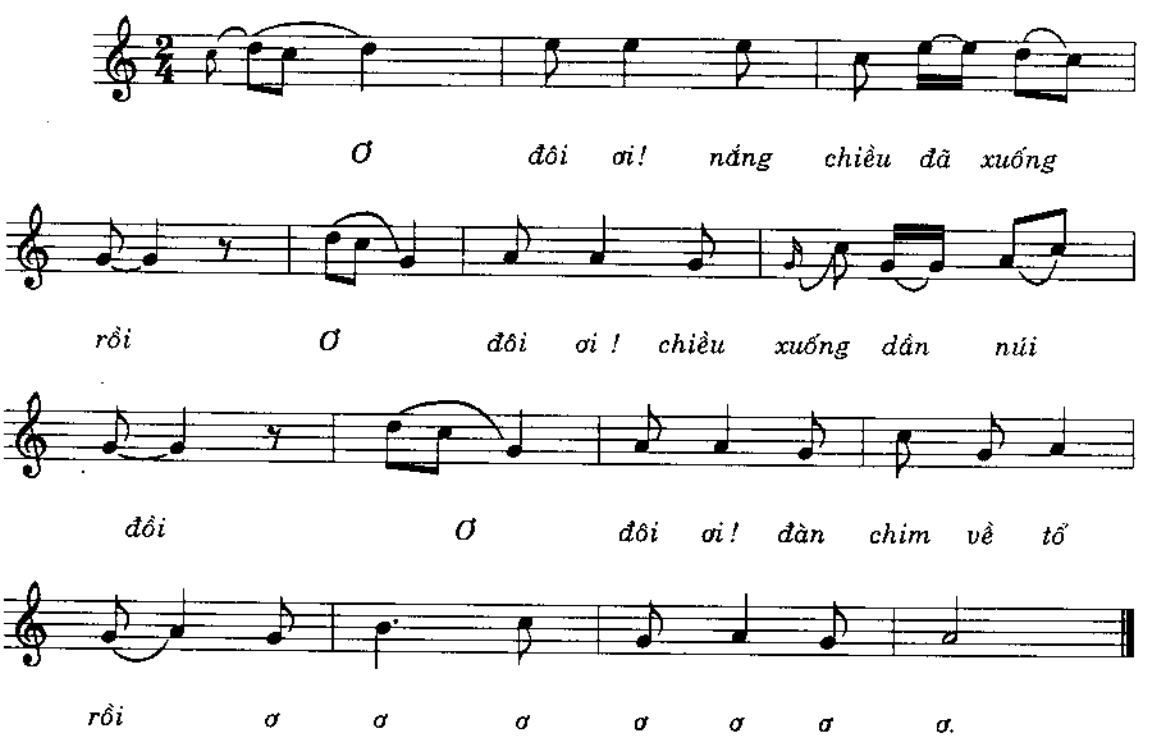

Duyên rằng

DÂN CA VIỆT TRÌ

Sưu tầm: NGUYỄN NGỌC OÁNH

Duyên dáng

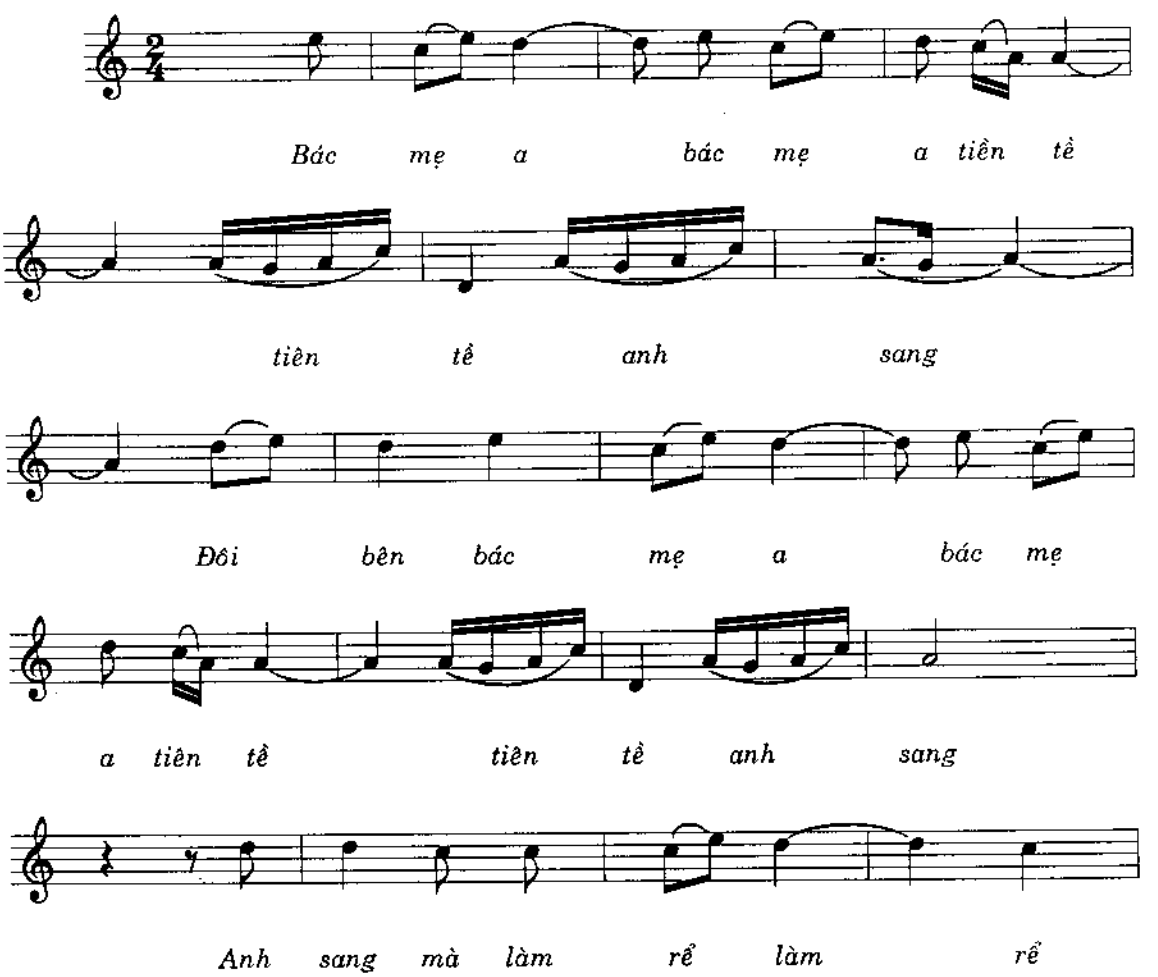

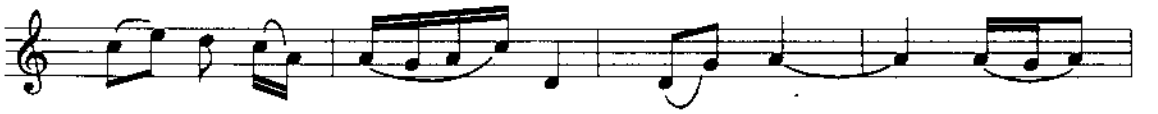

ơ. em về em về làm dâu em

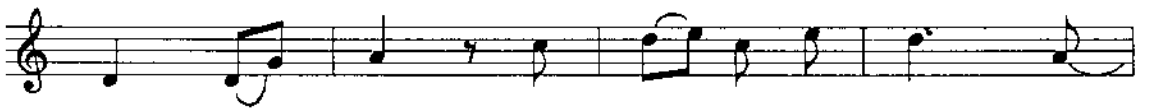

về làm dâu Cởi áo a cho nhau mà

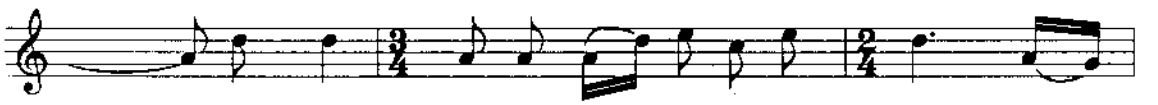

yêu nhau tình tình cởi áo a cho nhau Về

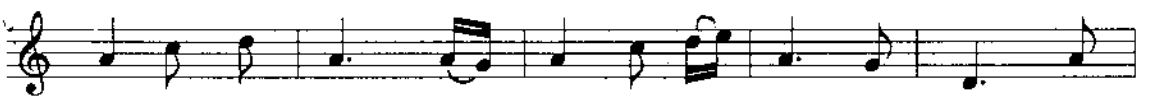

nhà cha dối mẹ về nhà cha dối mẹ qua cầu qua

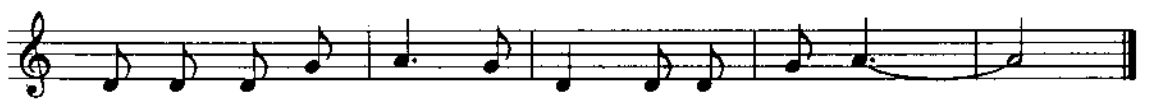

cầu tình tình gió bay qua cầu tình tình gió bay.

Hát xoan: hát xuân, thường hát về mùa xuân nơi có tế lễ cầu thịnh.
Huê: hoa - Nghê: nghe

Dừng chân

DÂN CA MÈO

Sưu Tầm & Ghi Âm: NGUYỄN TÀI TUỆ

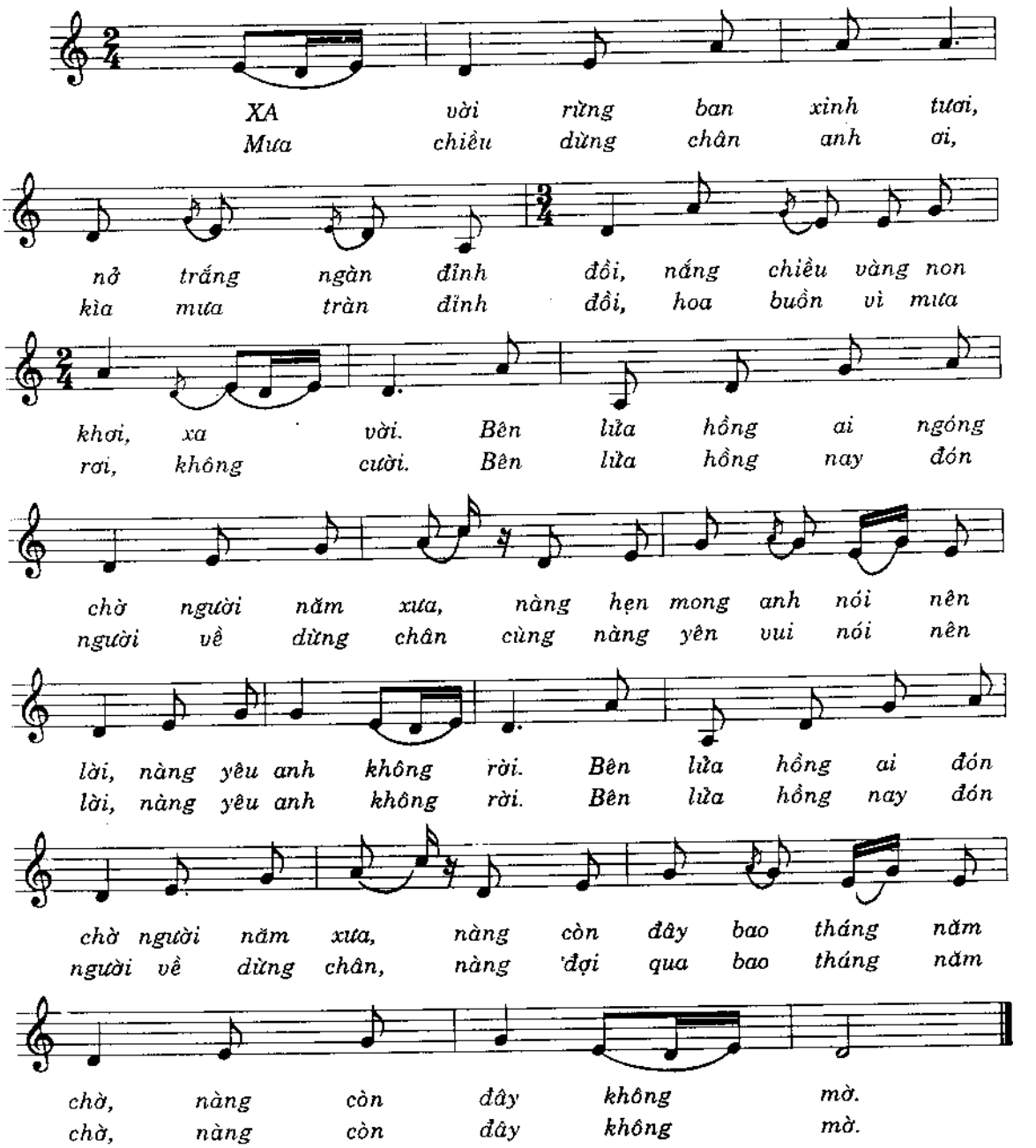

Đèn cù

CHÈO

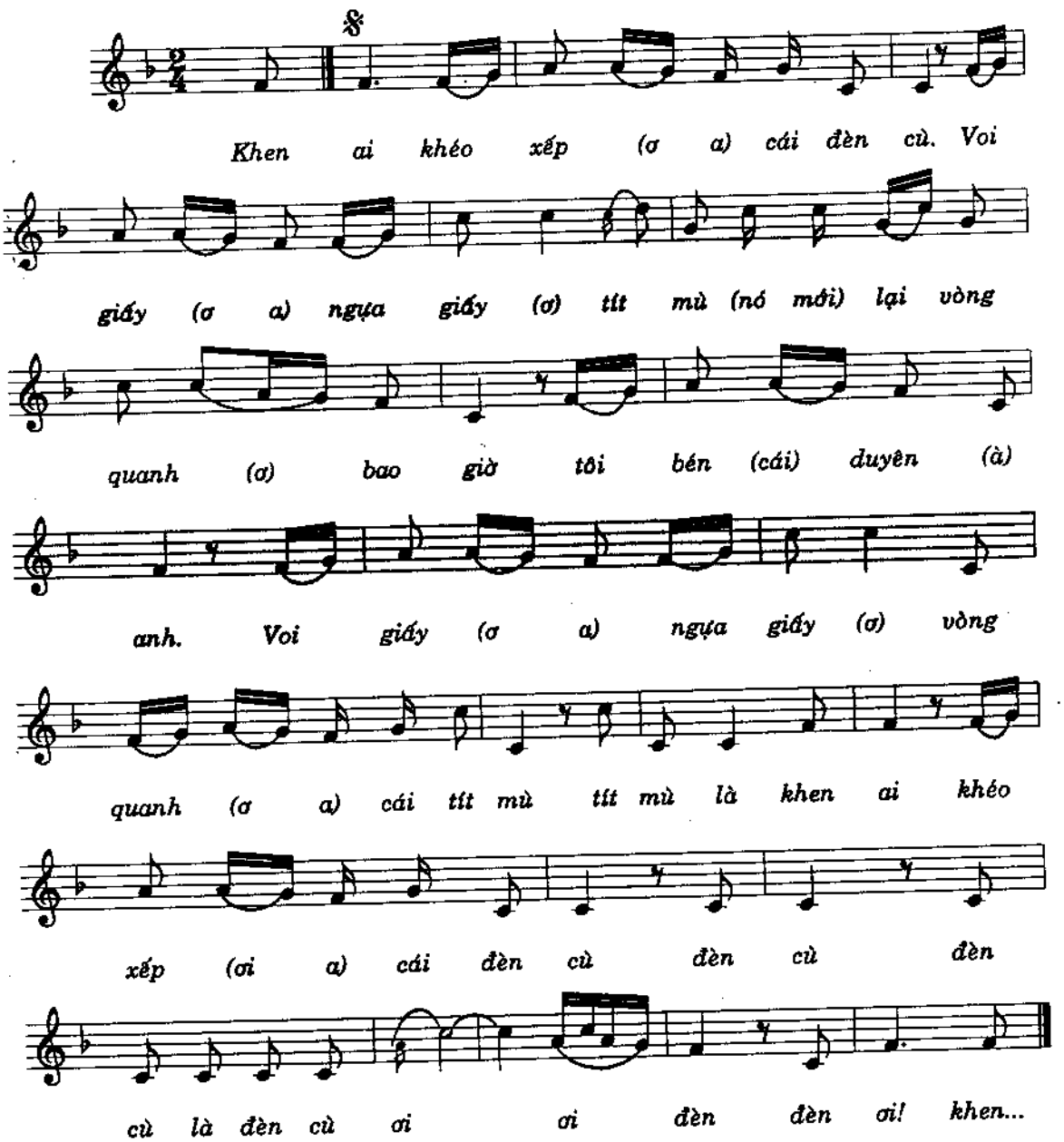
Khen ai khéo xếp (ơ a) cái đèn cù. Voi
giấy (ơ a) ngựa giấy (ơ) tít mù (nó mới) lại vòng
quanh (ơ) bao giờ tôi bén (cái) duyên (à)
anh. Voi giấy (ơ a) ngựa giấy (ơ) vòng
quanh (ơ a) cái tít mù tít mù là khen ai khéo
xếp (ơi a) cái đèn cù đèn cù đèn
cù là đèn cù ơi ơi đèn đèn ơi! khen...

Đố hoa

DÂN CA PHÚ THỌ

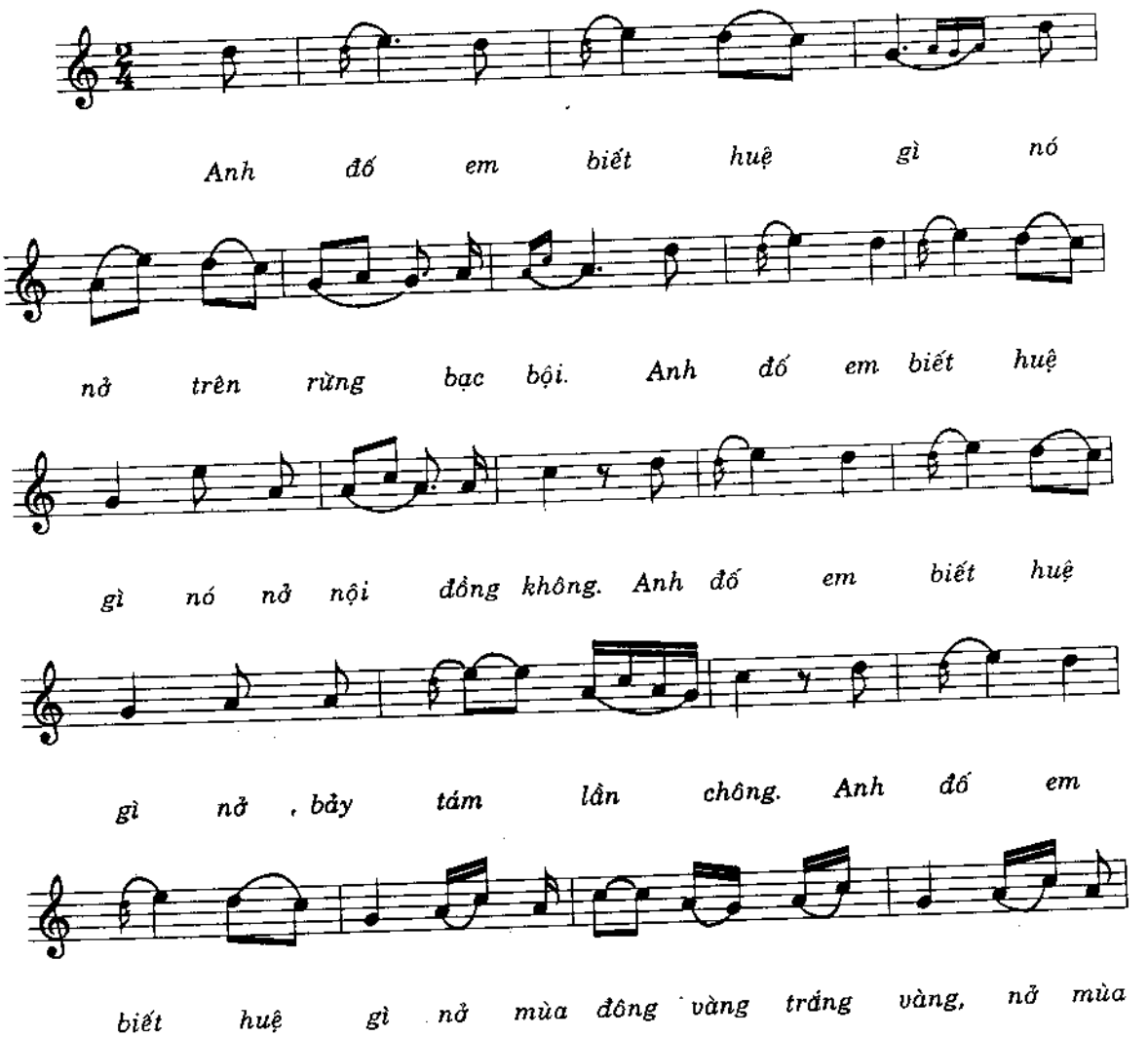

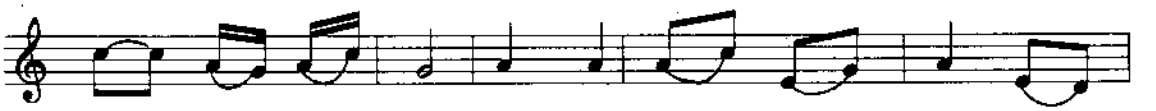

đông vàng trắng vàng? Anh đã đố thì anh lại

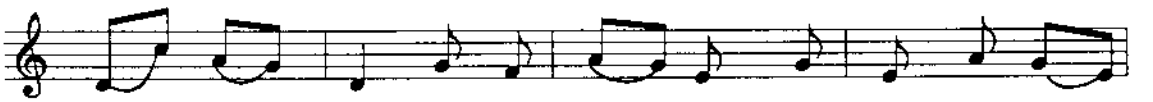

giảng qua hòa em chẳng biết thì anh giảng cho dân

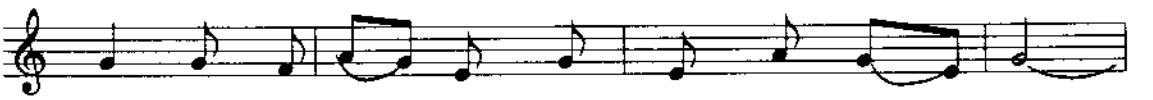

nghê, em chẳng biết thì anh giảng cho dân nghê.

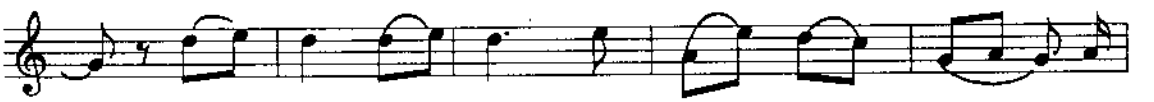

Huệ sim huệ mua nó nở trên rừng bạc

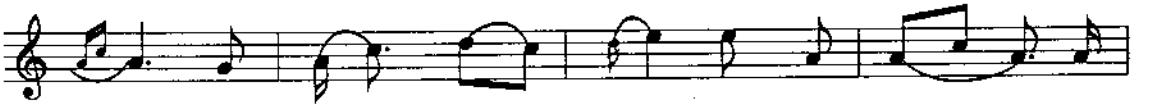

bội, nhược bằng huệ lúa nó nở nội đồng

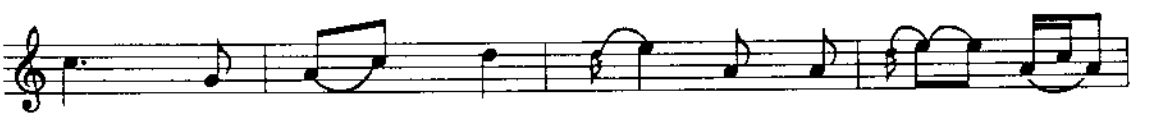

không, nhược bằng huệ dứa nở bảy tám lần

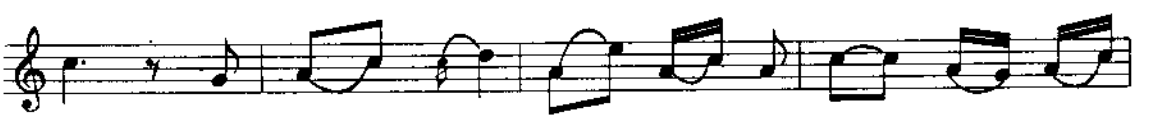

chông, nhược bằng huệ cải nở mùa đông vàng trắng

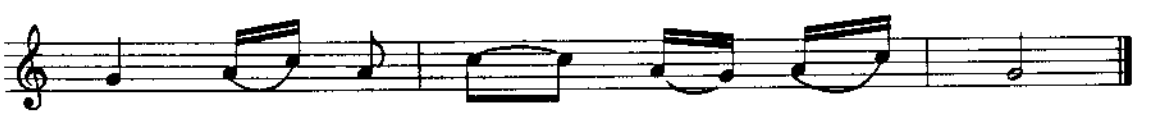

vàng nở mùa đông vàng trắng vàng?

Đò đưa

QUAN HỌ BẮC NINH

Sưu Tầm: NGUYỄN VĂN NĂNG
Ký Âm: HÙNG LÂN

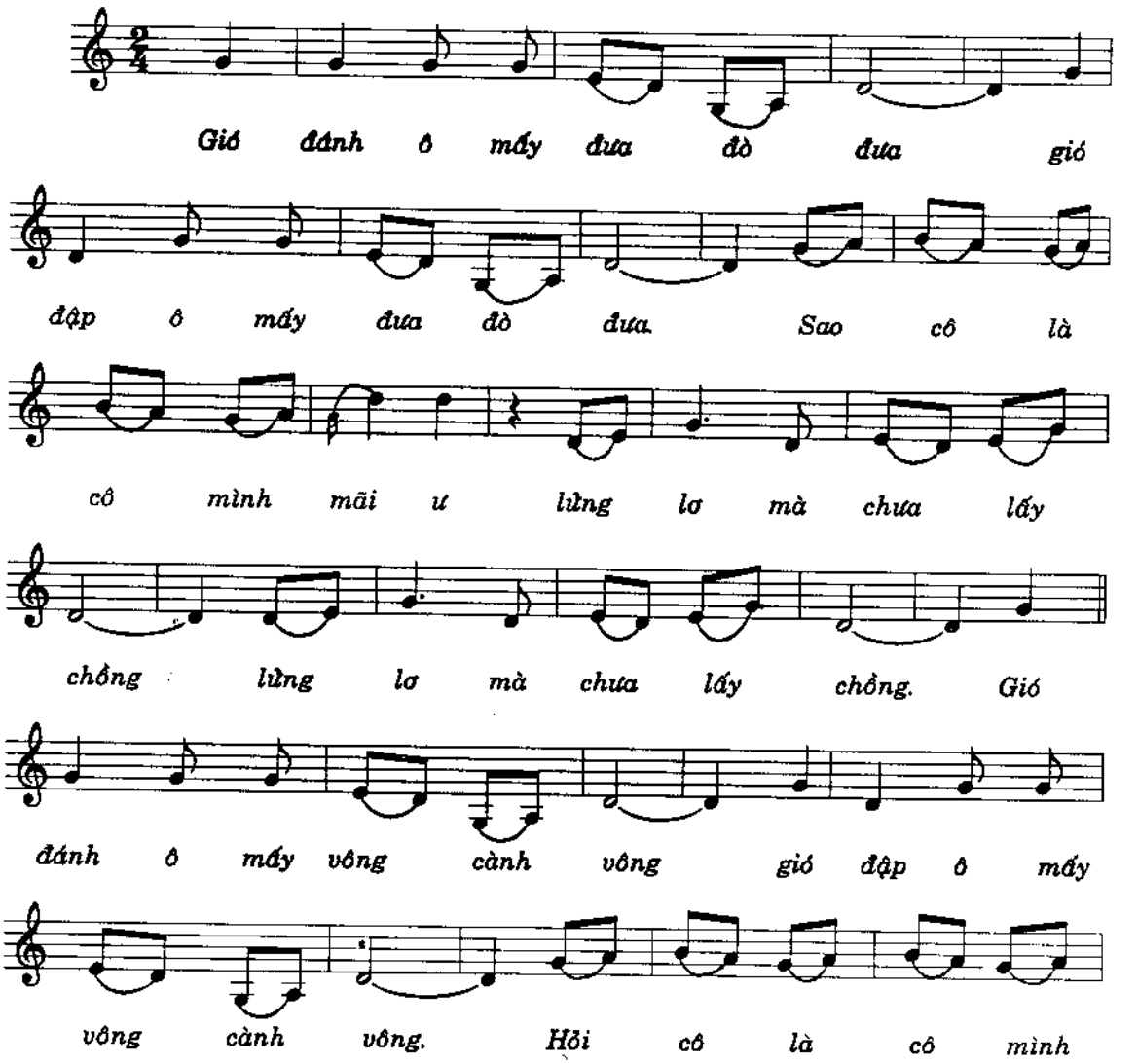

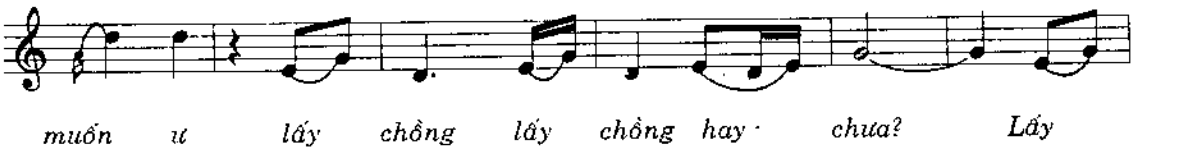
muốn ư lấy chồng lấy chồng hay chưa? Lấy

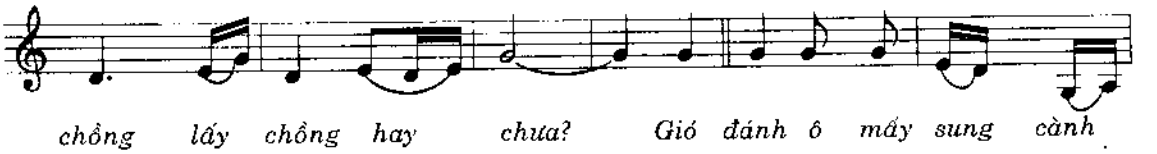
chồng lấy chồng hay chưa? Gió đánh ô mấy sung cành

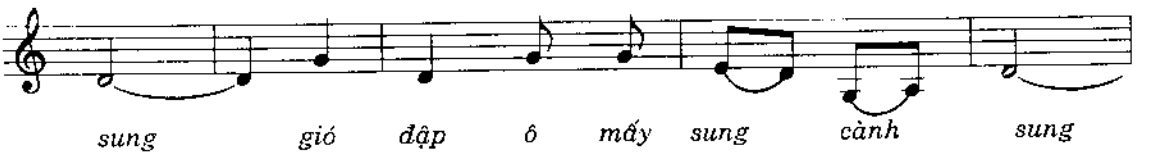
sung gió đập ô mấy sung cành sung

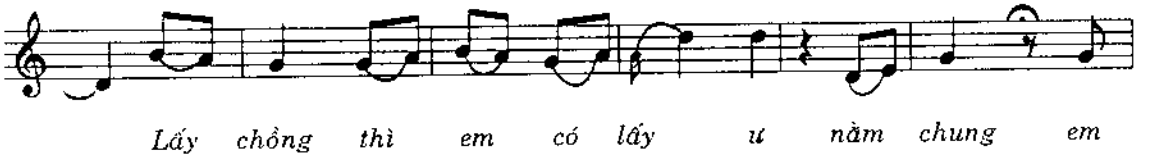
Lấy chồng thì em có lấy ư nằm chung em

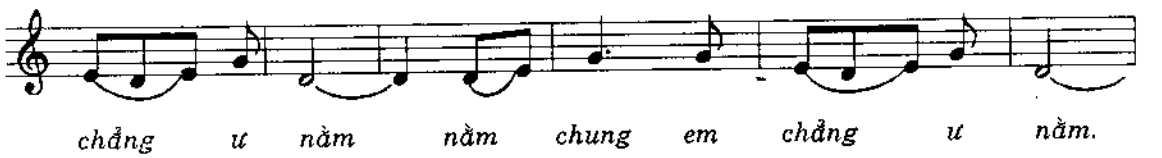
chẳng ư nằm nằm chung em chẳng ư nằm.

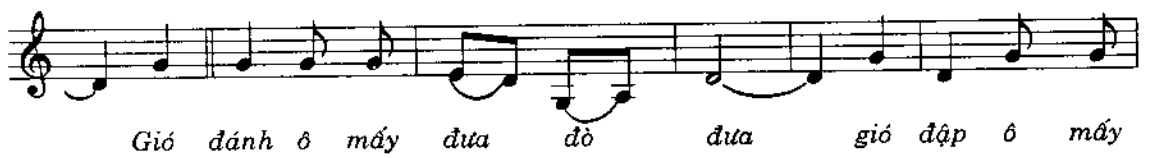
Gió đánh ô mấy đưa đò đưa gió đập ô mấy

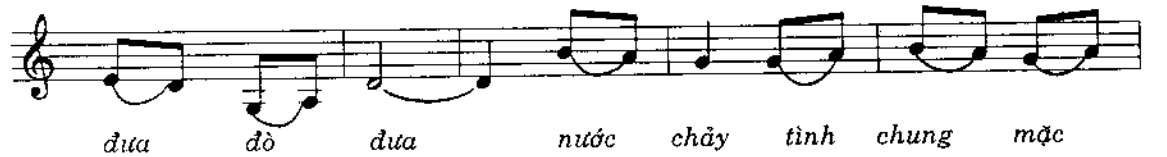
đưa đò đưa nước chảy tình chung mặc

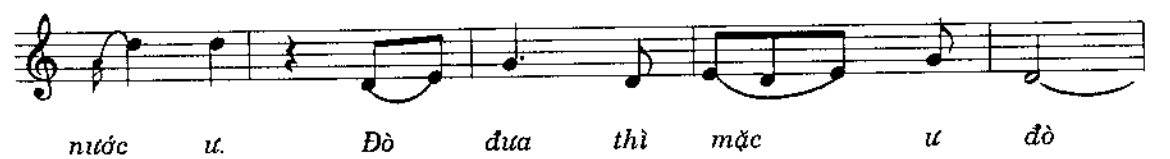
nước ư. Đò đưa thì mặc ư đò

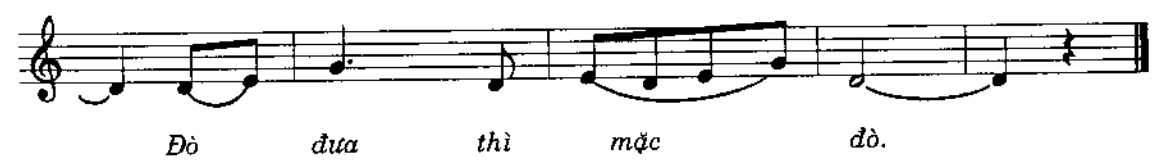
Đò đưa thì mặc đò.

Đua ghe ngo
(Tuck ngo)

DÂN CA KHMER - BÌNH PHƯỚC

Sưu tầm, ký âm: NGUYỄN VĂN HOA
Biên soạn: LÊ ANH TRUNG

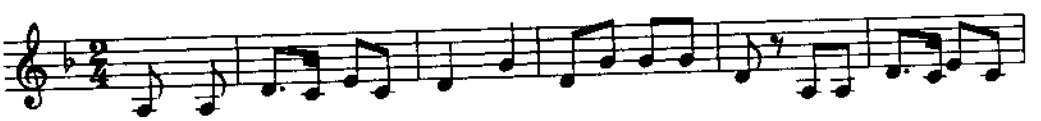

(Nhạc)

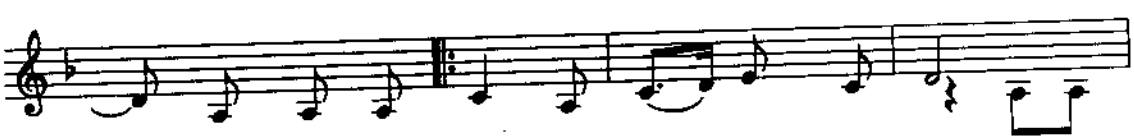

(Nữ) Tuoch ngou tuoch ngo phro nhapp chhap chra va (Ây dơ
(Dập dìu thuyền) đua dòng sông mái dầm khua.

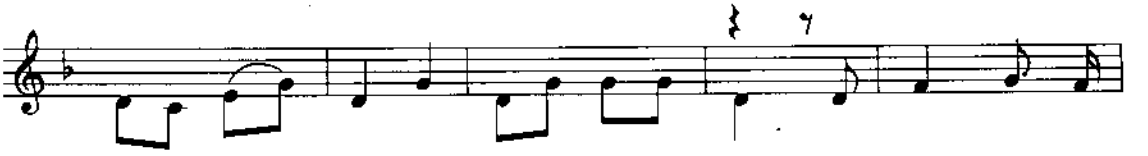

dơ ây dơ dơ xa riăng ây xa ri ăng) Tuoch lich tuoch chra
Thuyền đua tung bọt
Càng thêm yêu cuộc

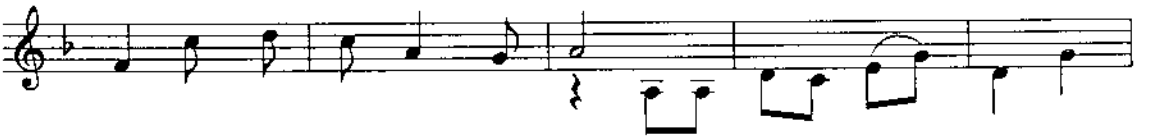

va chắch chrô va dô cần xay (Ây dơ do ây dơ dơ xa
sóng tay chắc tay lái thuyền đi.
sống ta bứt lên mau bạn ơi.

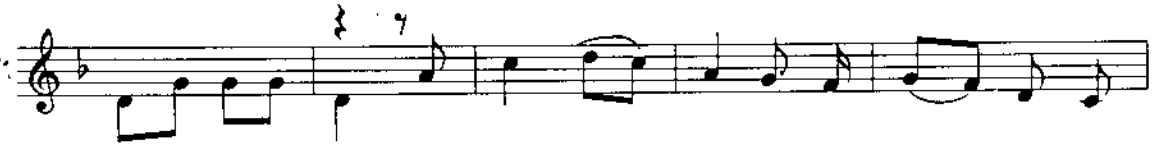

riăng ây xa ri ăng). Tuoch phro pau sơ ray lo a day lam chăng
Bừng lên sức trai hát a day cho đời
Nàng đi đến đây hát cùng anh vui cùng

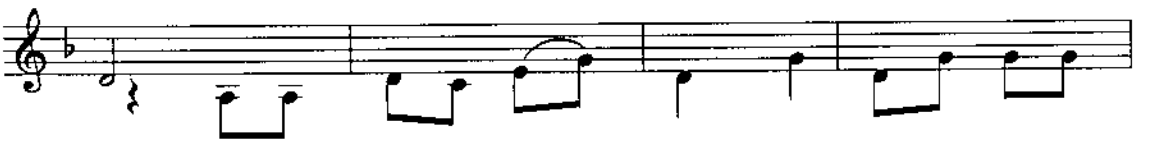

vaak (Ây dơ dơ ây dơ dơ xa riăng ây xa Ri
vui.
anh

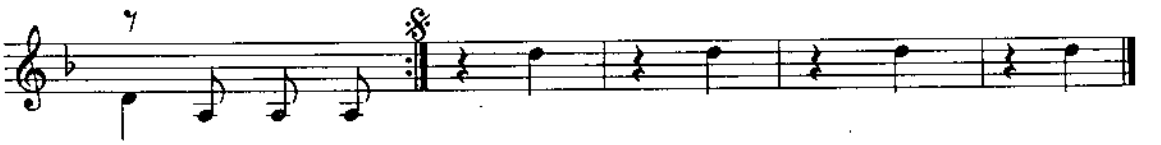

ăng) Dập dìu thuyền...
Dạt dào tình....
Hây! Hây! Hây! Hây!

Đi cấy

DÂN CA THANH HÓA

Sưu Tầm & ký Âm: LÊ QUANG NGHỆ

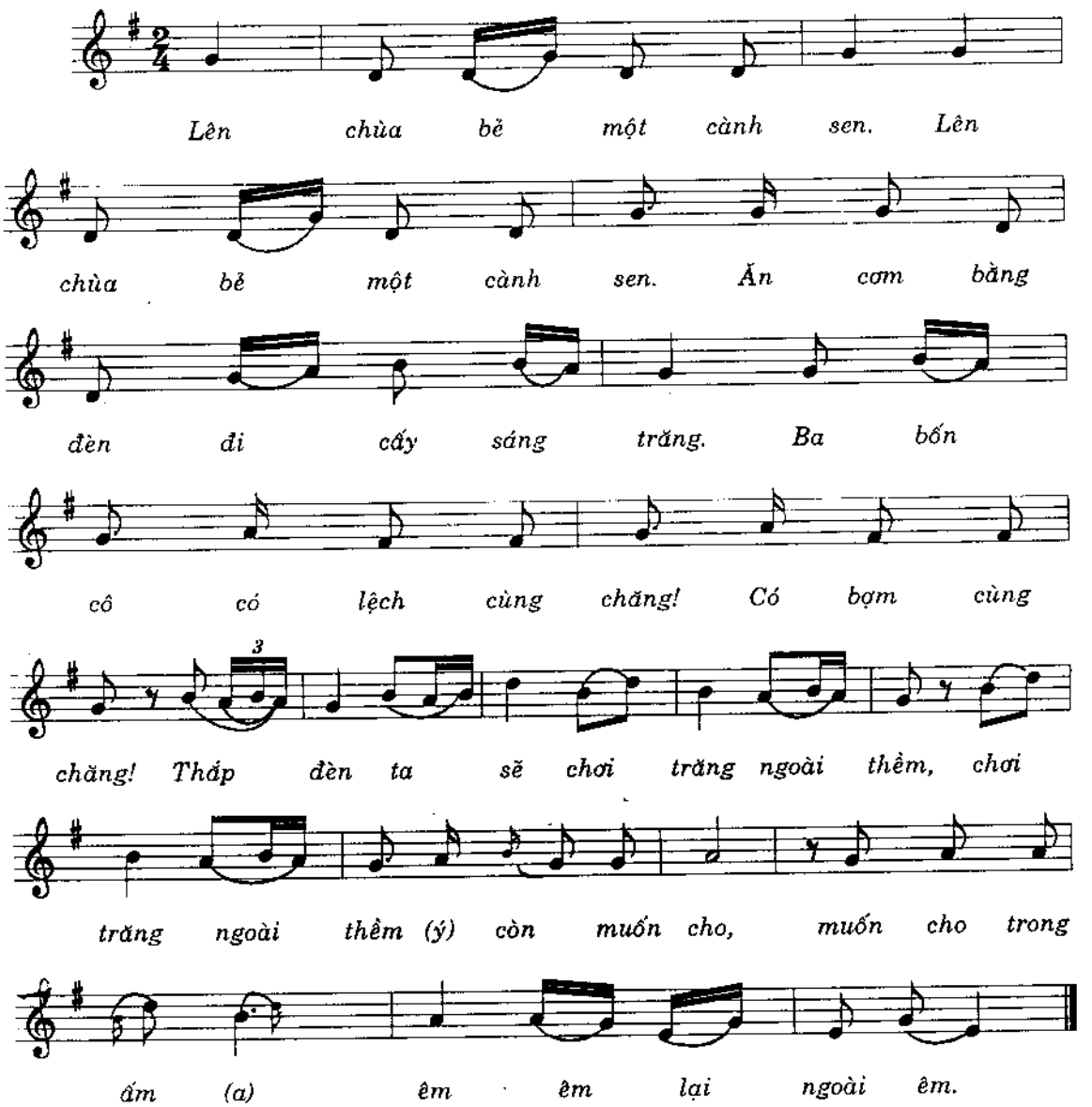

TRÒ CHƠI

Giậm cù bắt chuột

DÂN CA NAM BỘ

Biên soạn: LÊ GIANG

Nhanh vừa - Lý lắc

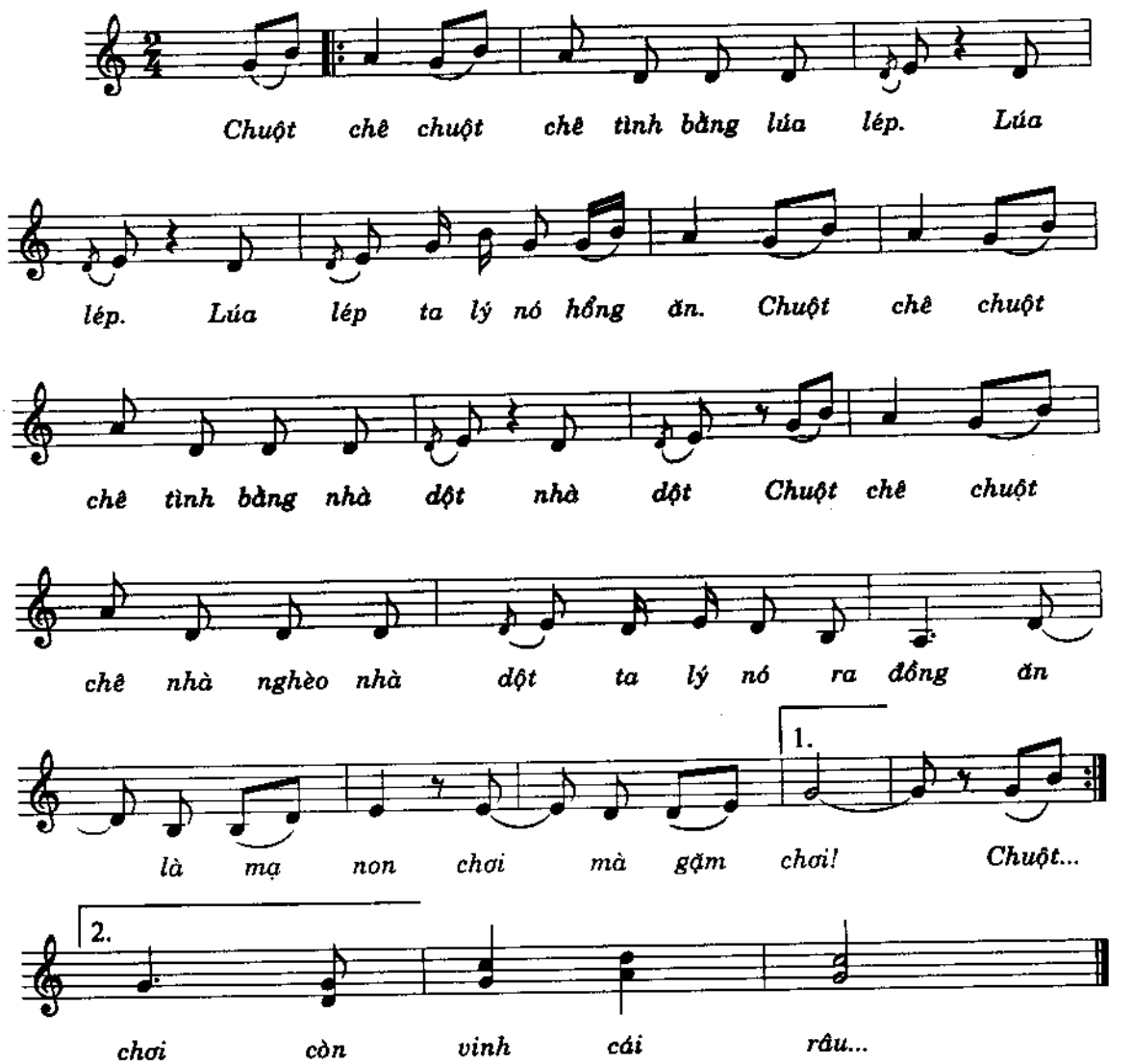

Gà rừng

DÂN CA RAGLAI

Biên soạn : LƯ NHẤT VŨ

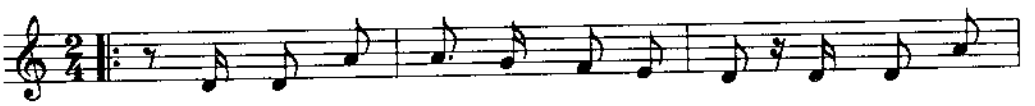

Gà rừng cất tiếng ó o vang rừng. Gà rừng gáy
Chiều chiều tiếng suối vắt ngang lưng trời Rừng già lúng

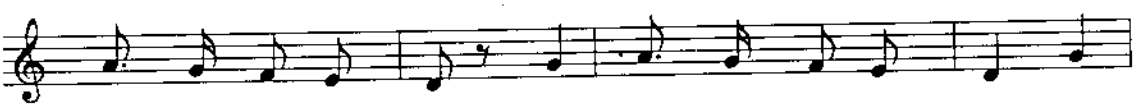

sáng ó o om sòm. Tia nắng lung linh lưng đồi. Chim
liếng nắng soi ven đồi. Đêm tối eo ơi coi chừng Chim

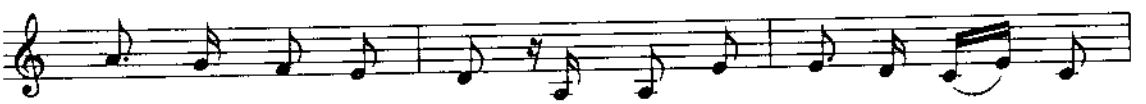

chóc tung tăng nô đùa. Gà rừng nó gáy ta chẳng sợ
cú đang đi săn mồi Gà rừng nó gáy ta chẳng sợ

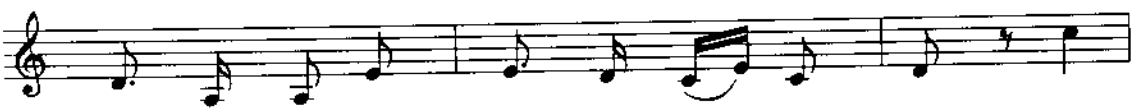

ai Gà rừng túc túc kêu bạn cùng chơi Nó
ai Thằng nào dám tới so cựa cùng ta Nó

gáy kêu bình minh lên! Nó gáy buôn làng mau
gáy kêu gà trốn mau! Lũ cáo đang rình êm

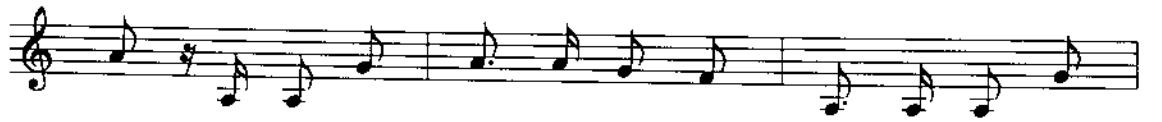

lên! Kìa kìa con cáo, nó đang đi rình. Gà rừng không
re! Rừng già đêm tối suối khe im lìm Rừng già nghe...

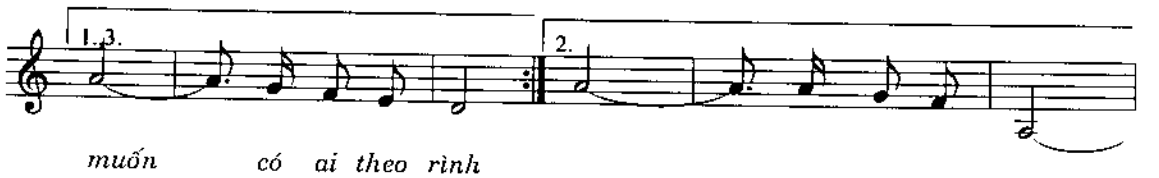

muốn có ai theo rình

...tiếng bước chân ai rình

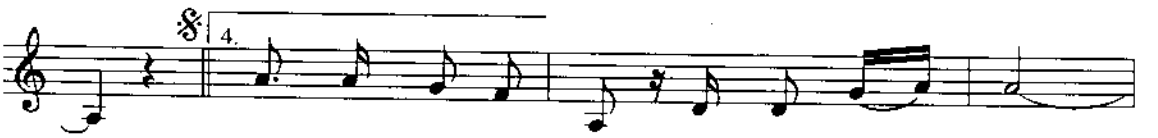

...tiếng bước chân ai rình Gà rừng gáy sáng

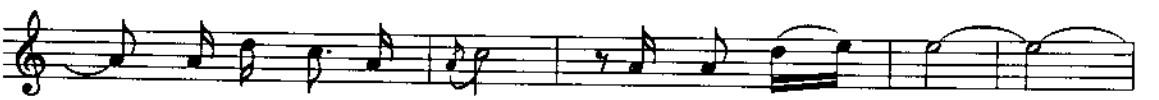

ò ó o ò o. Gà rừng gáy sáng

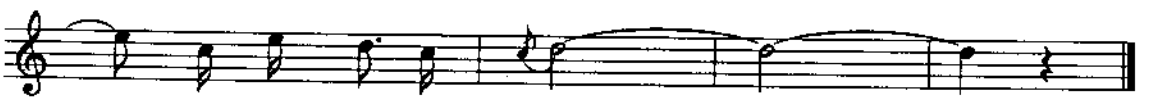

"Trời Đất ơi, rừng ơi!"

Giận mà thương

DÂN CA NGHỆ AN

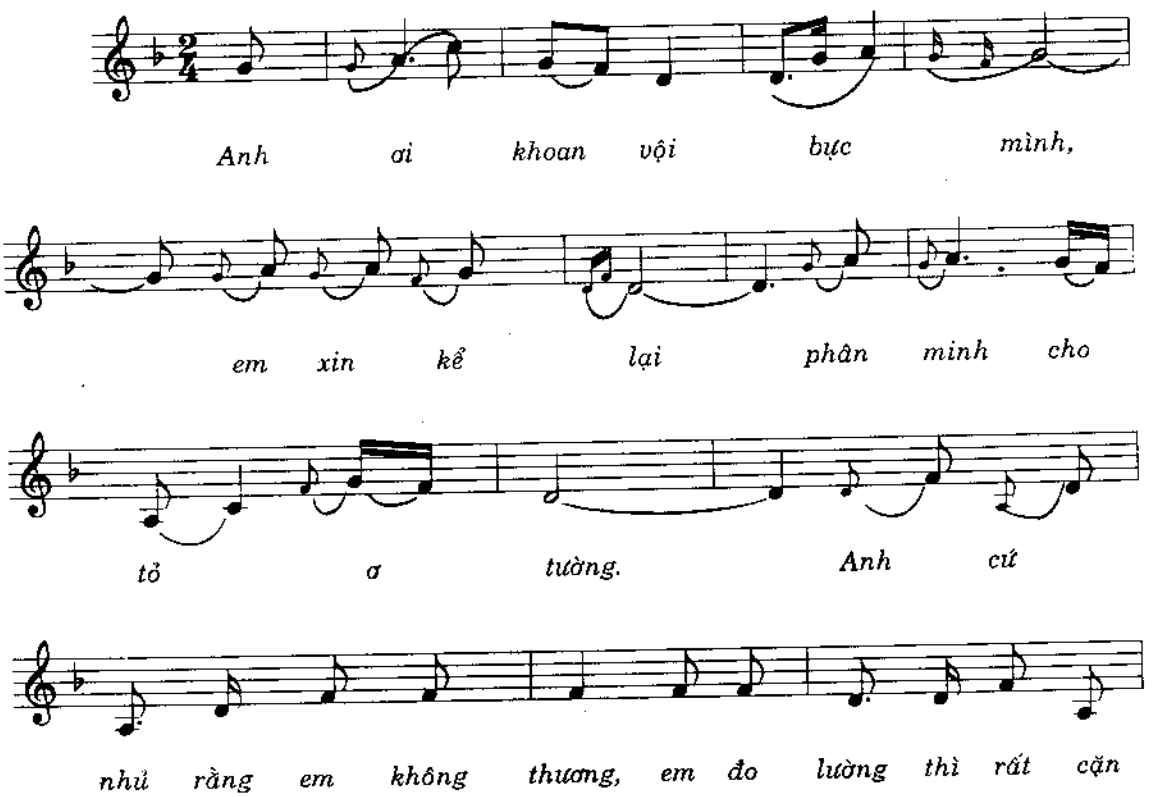

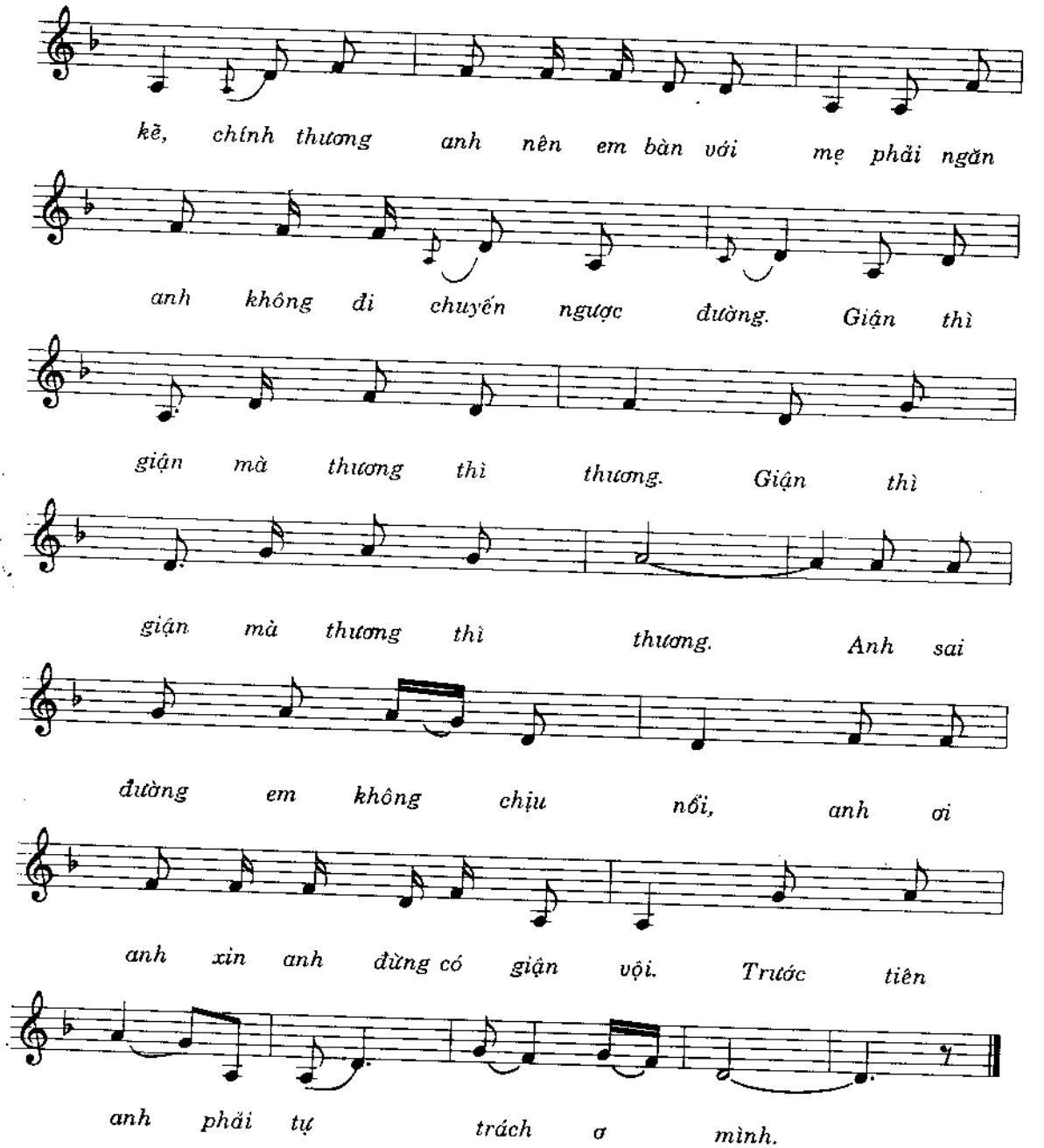
kẽ, chính thương anh nên em bàn với mẹ phải ngăn
anh không đi chuyến ngược đường. Giận thì
giận mà thương thì thương. Giận thì
giận mà thương thì thương. Anh sai
đường em không chịu nổi, anh ơi
anh xin anh đừng có giận vội. Trước tiên
anh phải tự trách ơ mình.

Giai điệu quê hương

LÝ CHUỒN CHUỒN - DÂN CA NAM BỘ

Lời mới: TRẦN THIẾT HÙNG

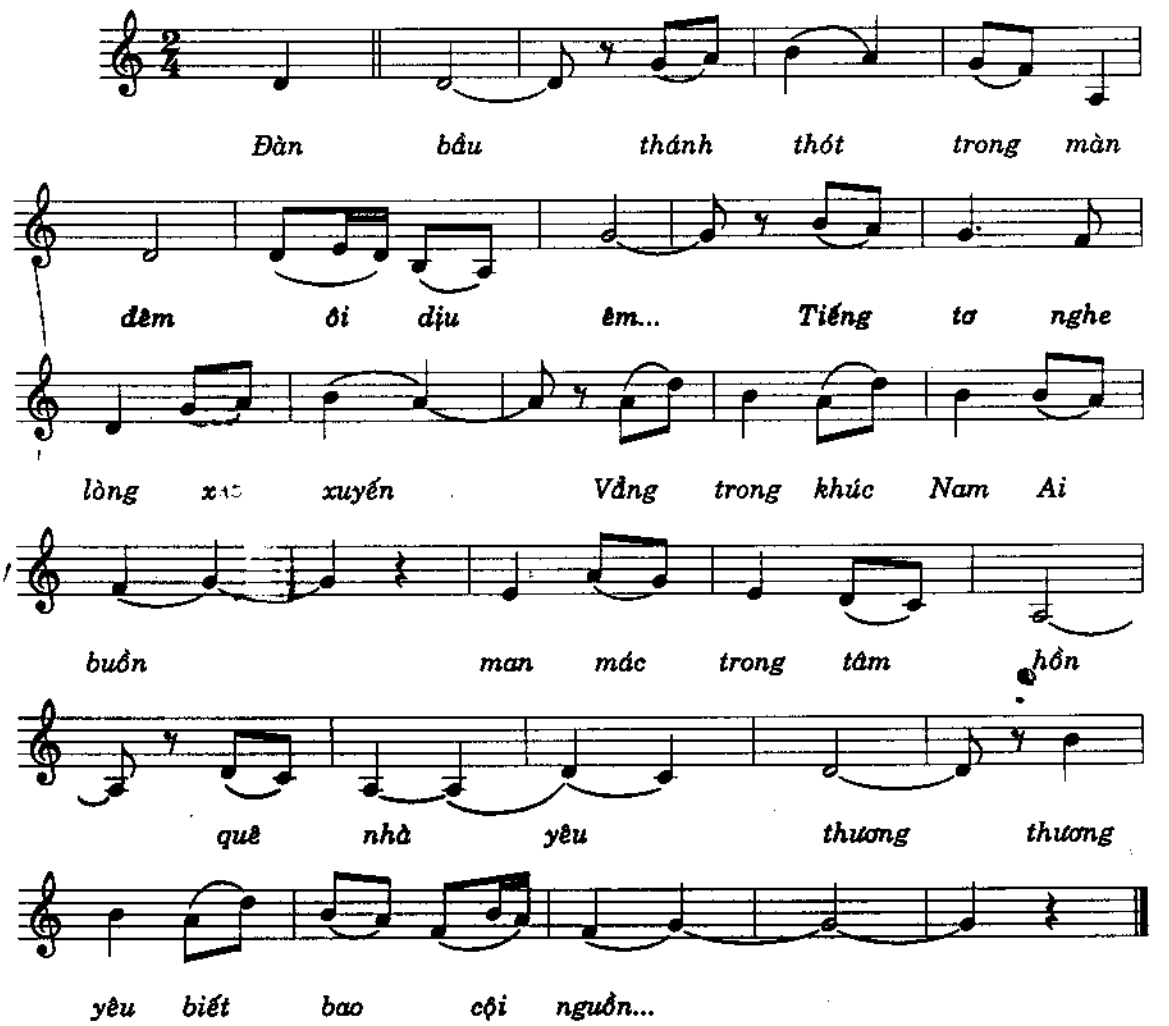

Hạnh phúc

DÂN CA XÃ

Sưu tầm và Lời mới: HỒNG THAO

Chậm

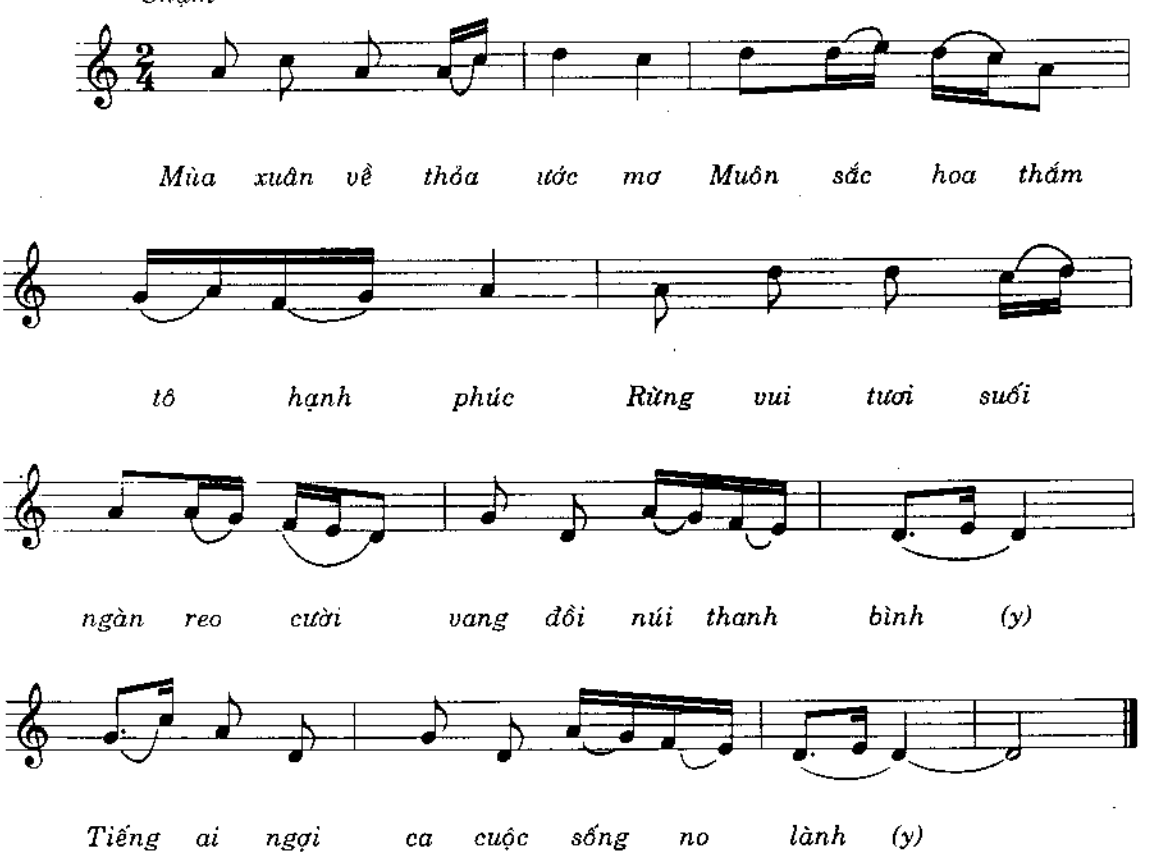

Hát ru em

DÂN CA BÌNH TRỊ THIÊN

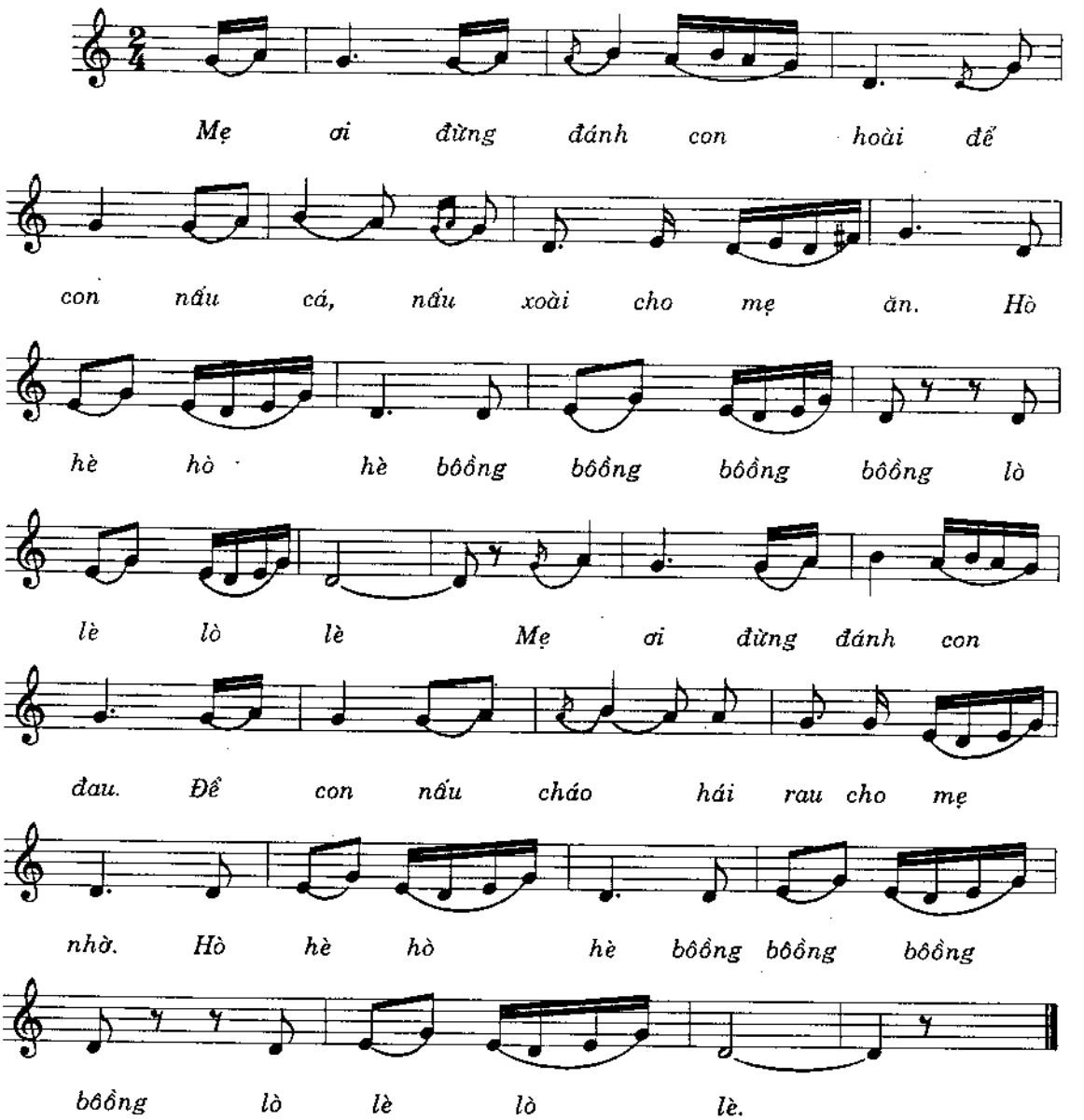

Hái hoa

DÂN CA BẮC BỘ

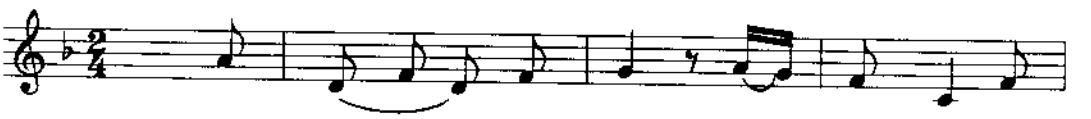

Hỡi	*bạn*	*đường*	*xa*	*hái*	*hoa*	*ừ*	*cho*
Gió	*thổi*	*từ*	*xa*	*cánh*	*hoa*	*ừ*	*phơi*
Bướm	*đẹp*	*vờn*	*hoa*	*bướm*	*mơn*	*ừ*	*đôi*
Lũ	*trẻ*	*đùa*	*hoa*	*ngắt*	*hoa*	*ừ*	*không*

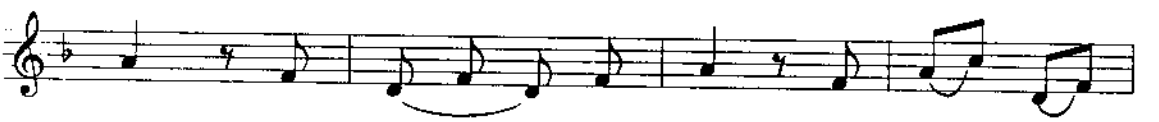

khéo.	*Hoa*	*nào*	*heo*	*héo*	*thì*	*hái*	*bỏ*
phới.	*Yêu*	*làn*	*hương*	*mới*	*chẳng*	*nở*	*bỏ*
má.	*Hoa*	*nào*	*thương*	*nhớ*	*thì*	*chóng*	*già*
tiếc.	*Hoa*	*còn*	*trinh*	*tiết*	*còn*	*thiếu*	*tình*

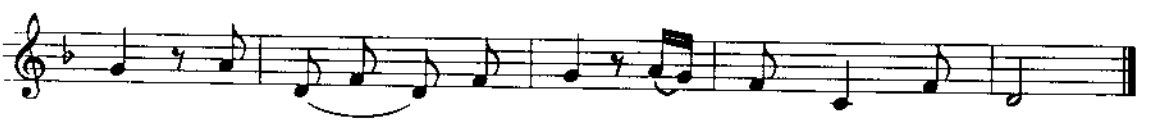

đi	*chớ*	*để*	*làm*	*chi*	*ư*	*ư*	*ư*	*hoa*	*tàn.*
đi	*gió*	*thổi*	*từ*	*xa*	*ư*	*ư*	*ư*	*hoa*	*cười.*
nua	*bướm*	*chỉ*	*nhởn*	*nhơ*	*ư*	*ư*	*ư*	*hoa*	*sầu.*
duyên	*chớ*	*để*	*vườn*	*trên*	*ư*	*ư*	*ư*	*hoang*	*tàn.*

Hát chèo thuyền

DÂN CA BẮC BỘ

Sưu Tầm & Ký Âm: NGUYỄN HỮU BA

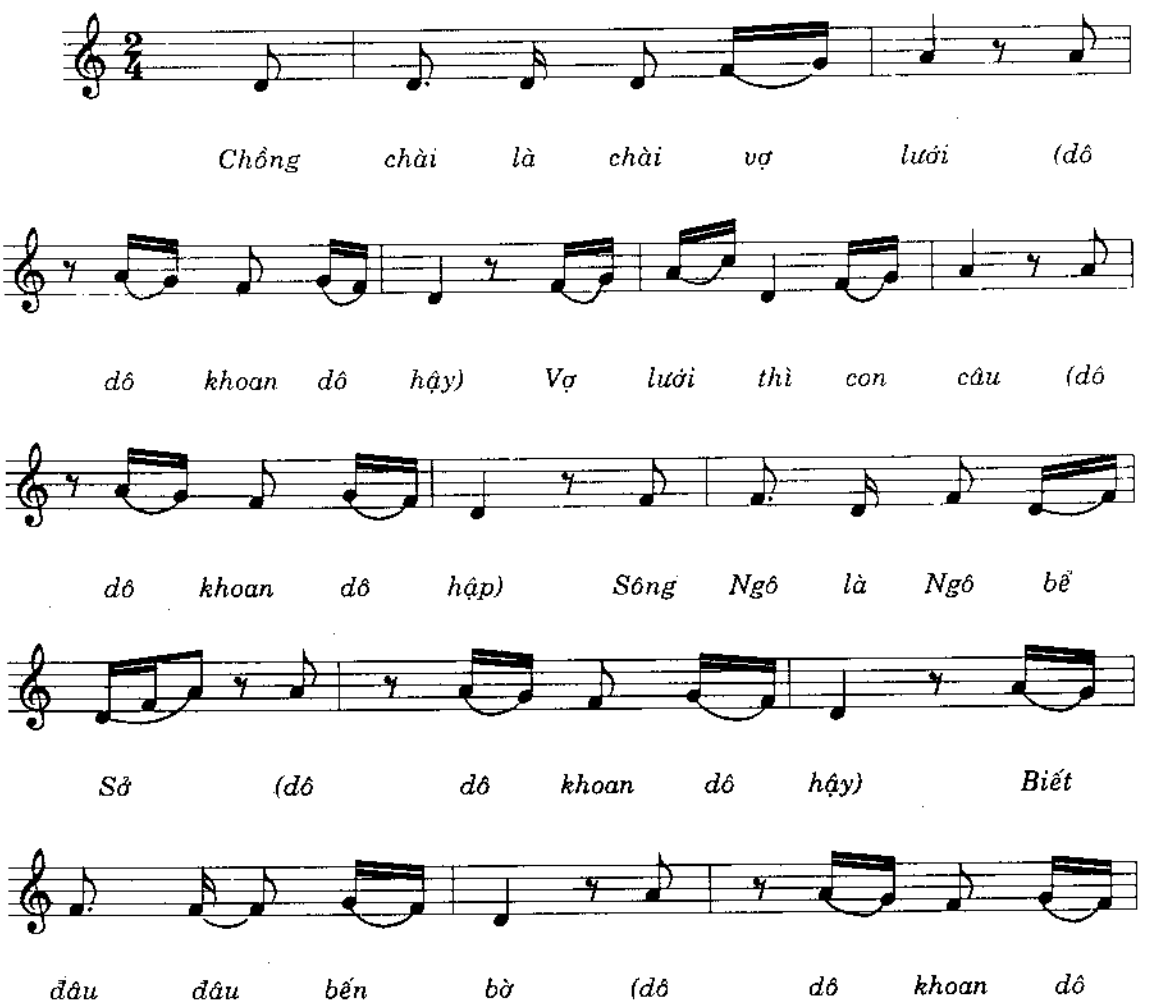

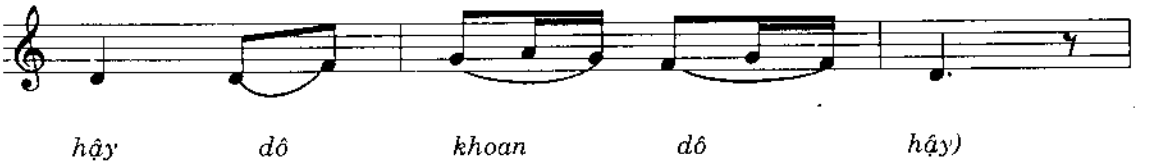

hậy dô khoan dô hậy)

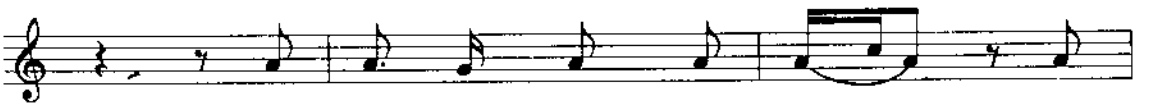

Khi nên là nên tay kiếm ơ

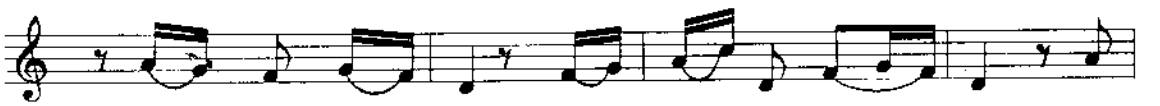

(dô khoan dô hậy) Tay kiếm thì tay cờ (dô

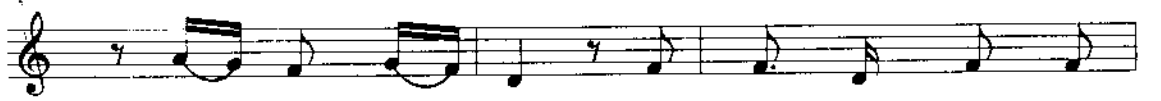

dô khoan dô hậy) Không nên là nên ta

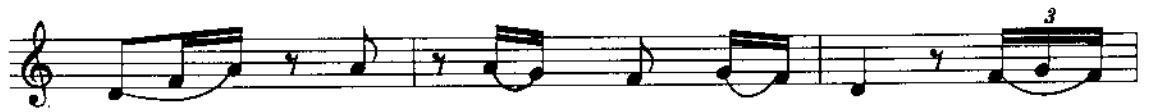

cũng (dô dô khoan dô hậy) chẳng

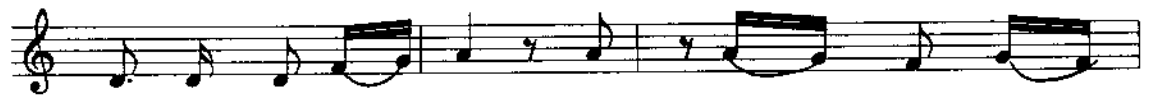

nhờ là nhờ cậy ai (dô dô khoan dô

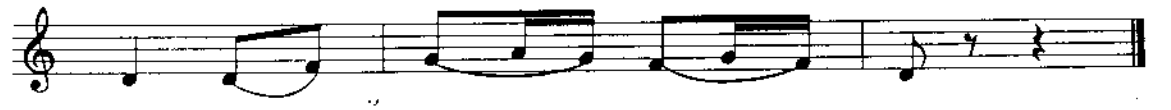

hậy dô khoan dô hậy).

Hát ru

DÂN CA VĨNH PHÚ

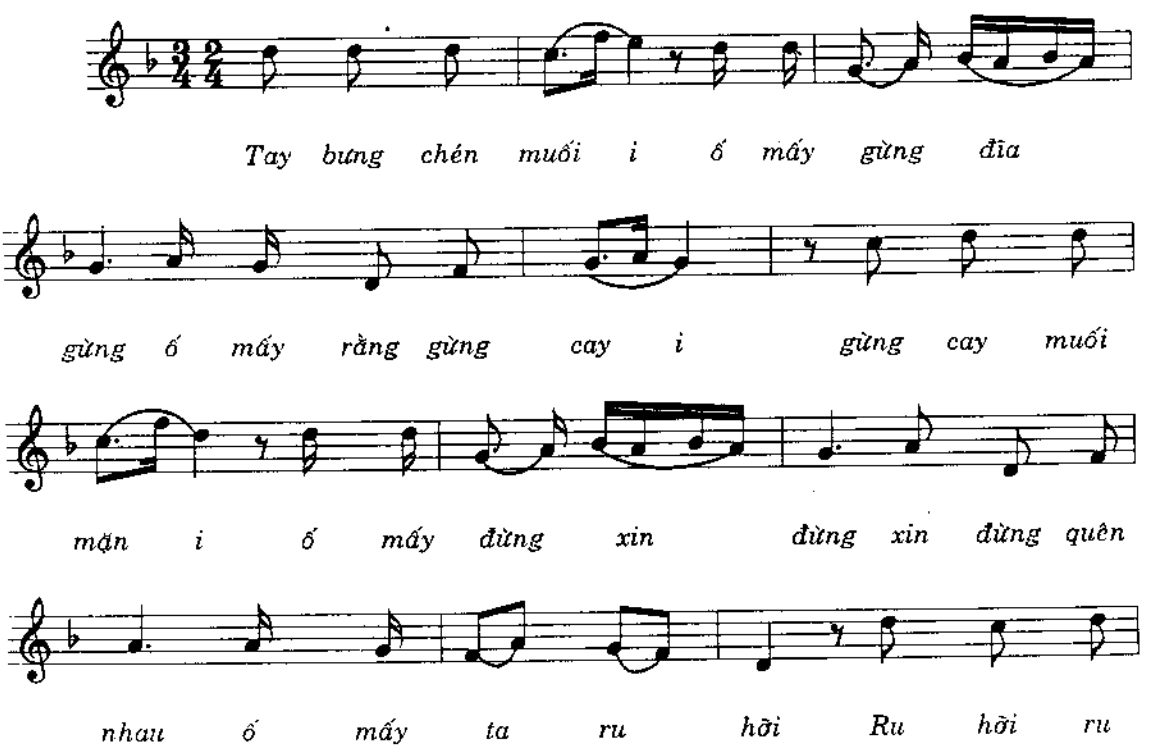

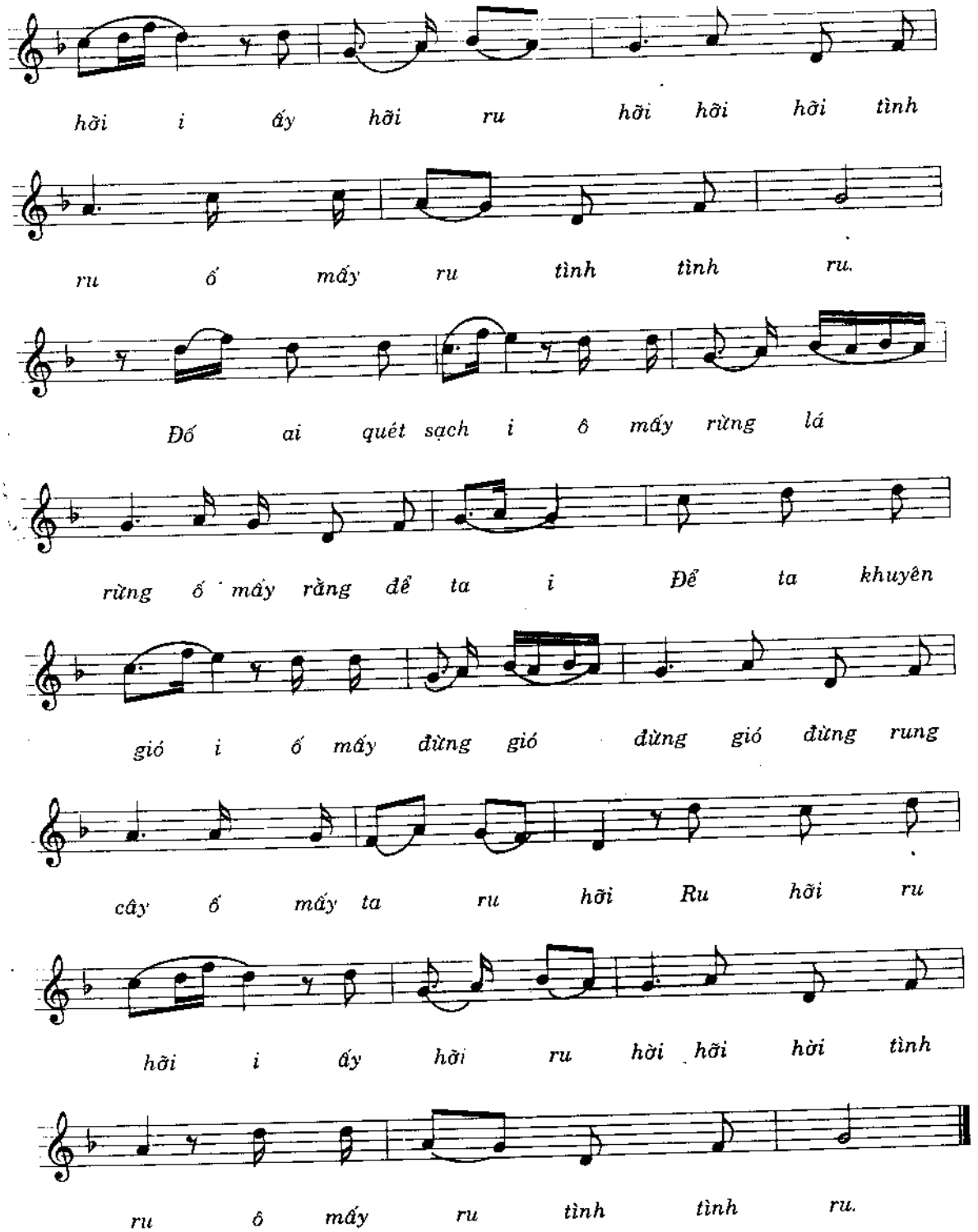
hỡi i ấy hỡi ru hời hỡi hời tình
ru ố mấy ru tình tình ru.
Đố ai quét sạch i ô mấy rừng lá
rừng ố mấy rằng để ta i Để ta khuyên
gió i ố mấy đừng gió đừng gió đừng rung
cây ố mấy ta ru hỡi Ru hỡi ru
hỡi i ấy hỡi ru hời hỡi hời tình
ru ô mấy ru tình tình ru.

Hoa đào bên suối

DÂN CA NHẮNG

Sưu tầm: NGUYỄN TÀI TUỆ

Trữ tình

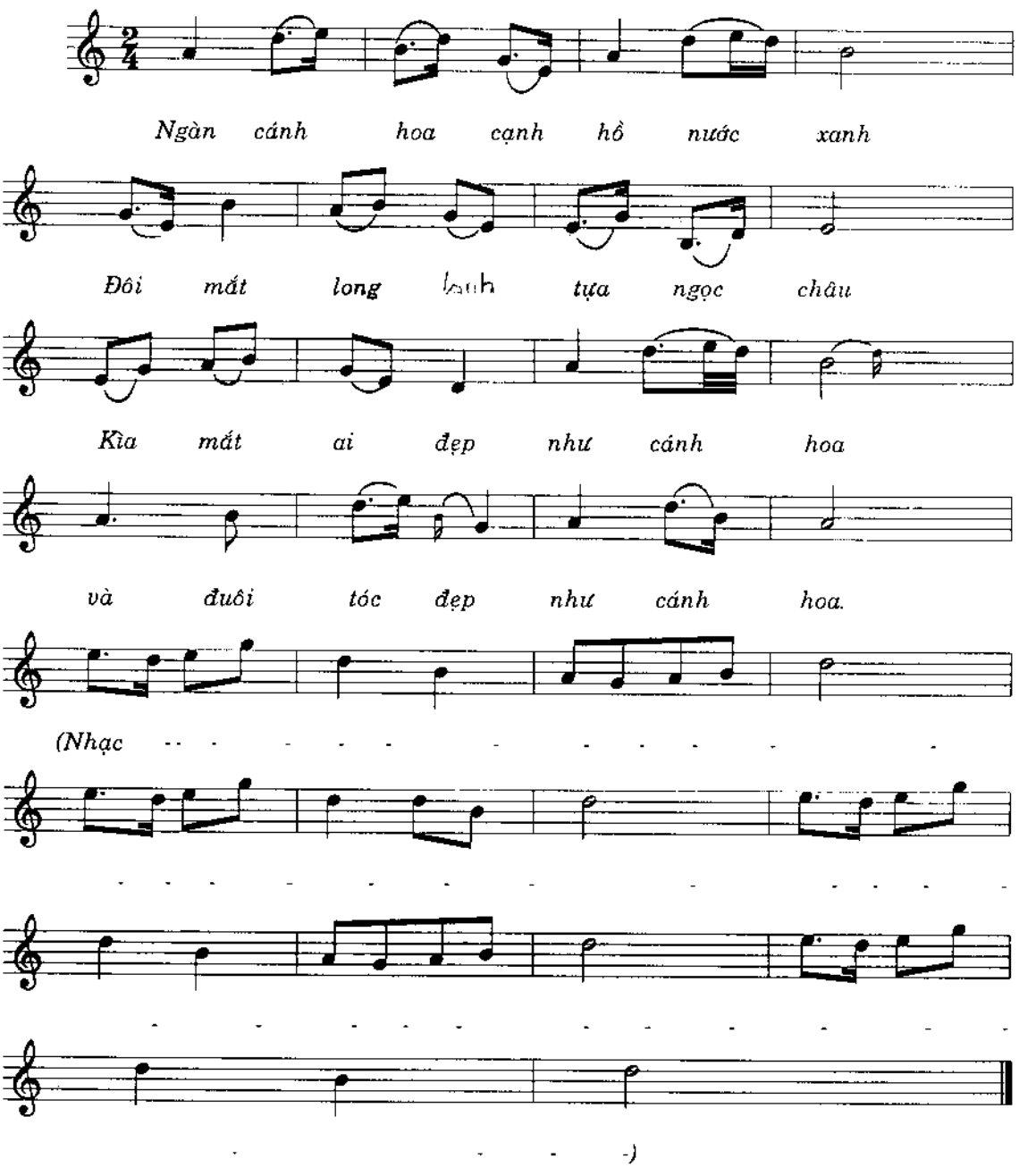

Hò dưới trăng

LÝ BÔNG ĐẬU - DÂN CA TÂY NINH

Lời mới: QUANG CƯỜNG

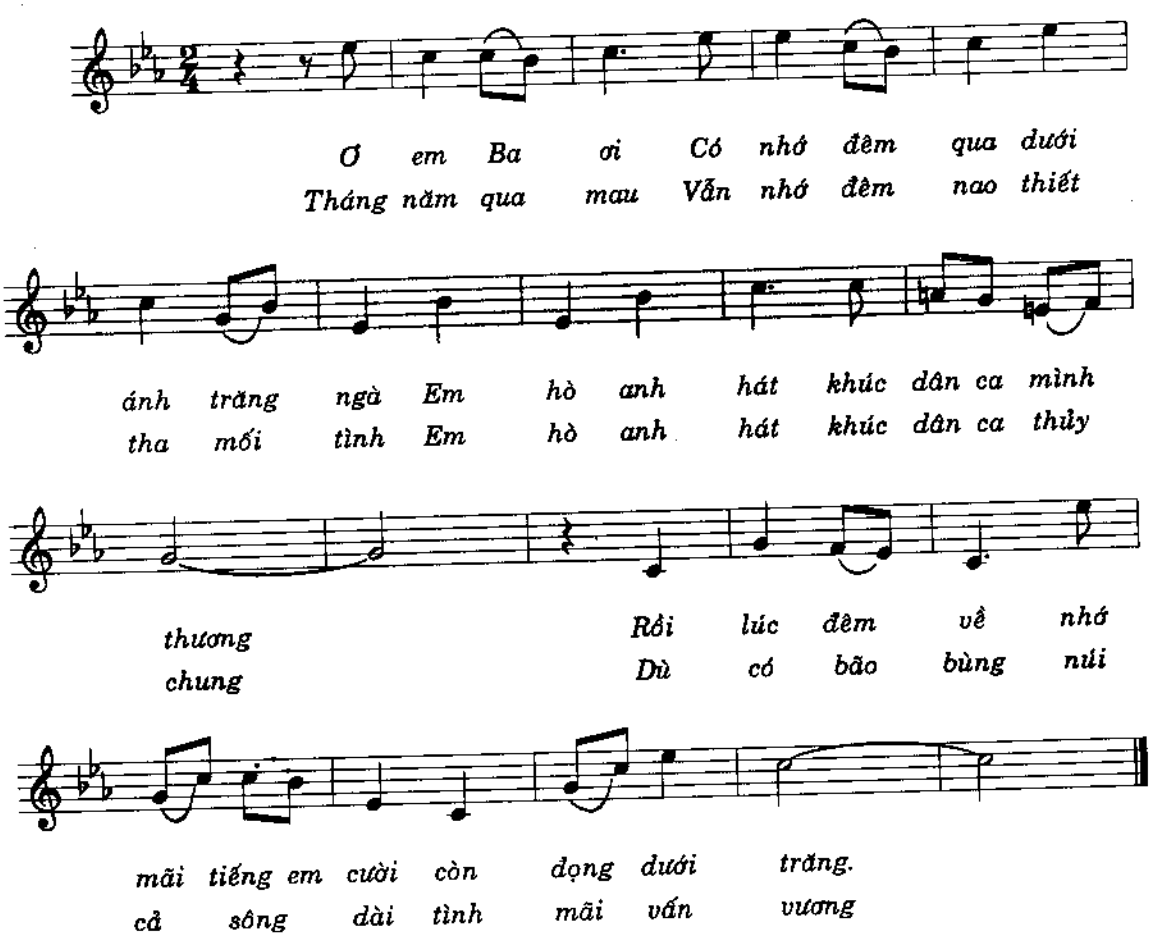

Hò đi thẻ mực

DÂN CA KIÊN GIANG

Sưu tầm: HỒNG NHANH
Ký âm: LƯ NHẤT VŨ

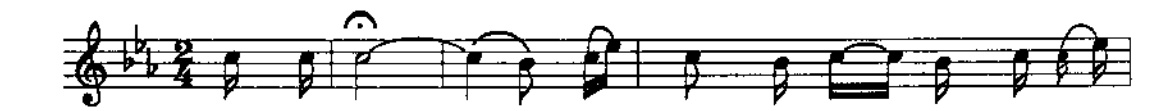

Anh em ơi! Xuống ghe cùng đi cùng đi thẻ

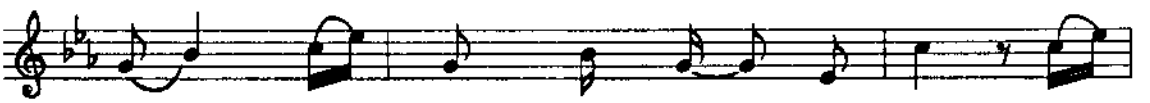

mực (ơ) thẻ mực tuy cực mà vui thẻ

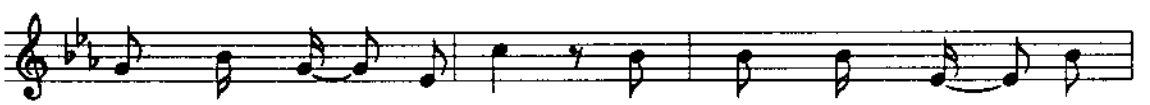

mực tuy cực mà vui mong sao cho đầy khêng

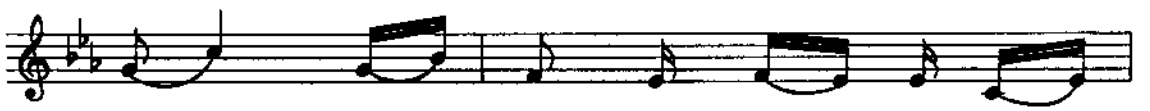

mực (ơ) để vui cùng vui ơ vợ

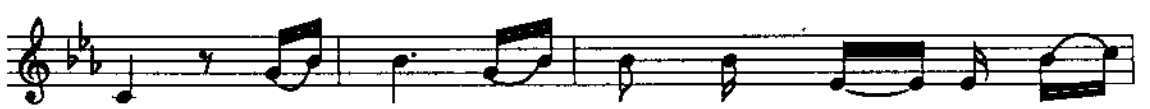

chồng. Vợ tôi vợ tôi trông gần rồi trông

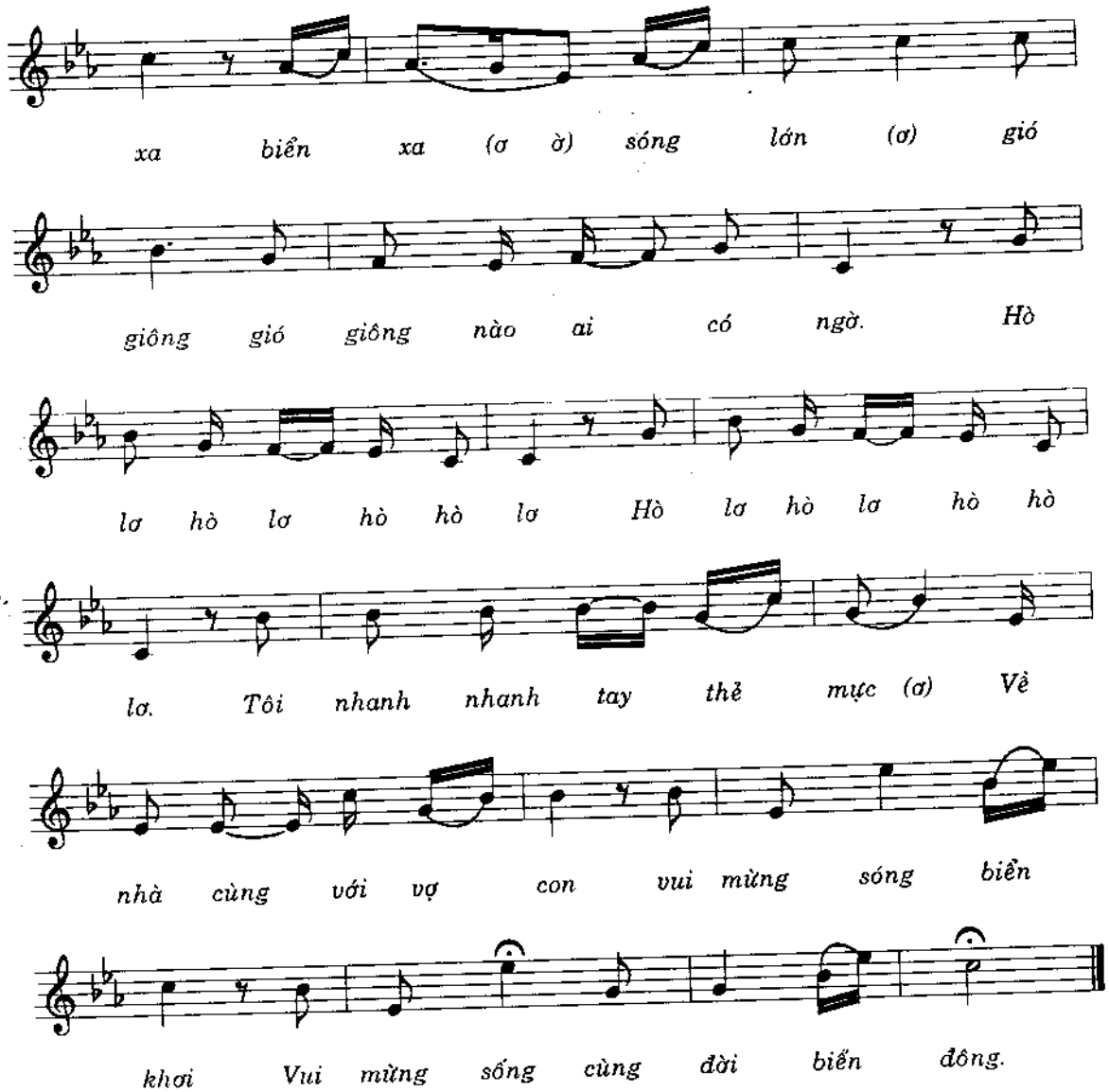
xa biển xa (ơ ờ) sóng lớn (ơ) gió
giông gió giông nào ai có ngờ. Hò
lơ hò lơ hò hò lơ Hò lơ hò lơ hò hò
lơ. Tôi nhanh nhanh tay thẻ mực (ơ) Về
nhà cùng với vợ con vui mừng sóng biển
khơi Vui mừng sống cùng đời biển đông.

Hò qua sông hái củi

DÂN CA HẢI PHÒNG

Sưu Tầm & Ghi Âm : NGUYỄN NGỌC OÁNH

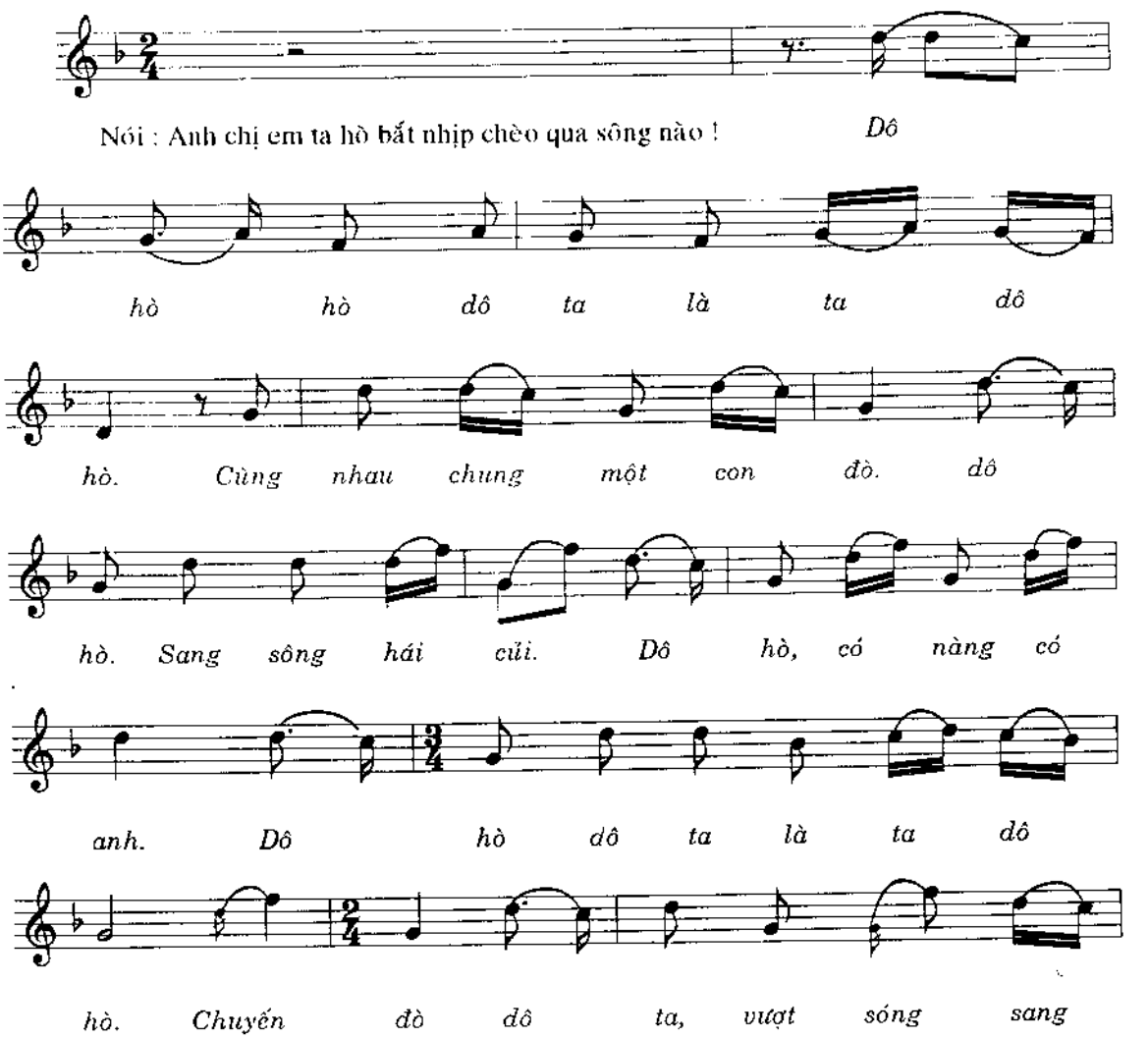

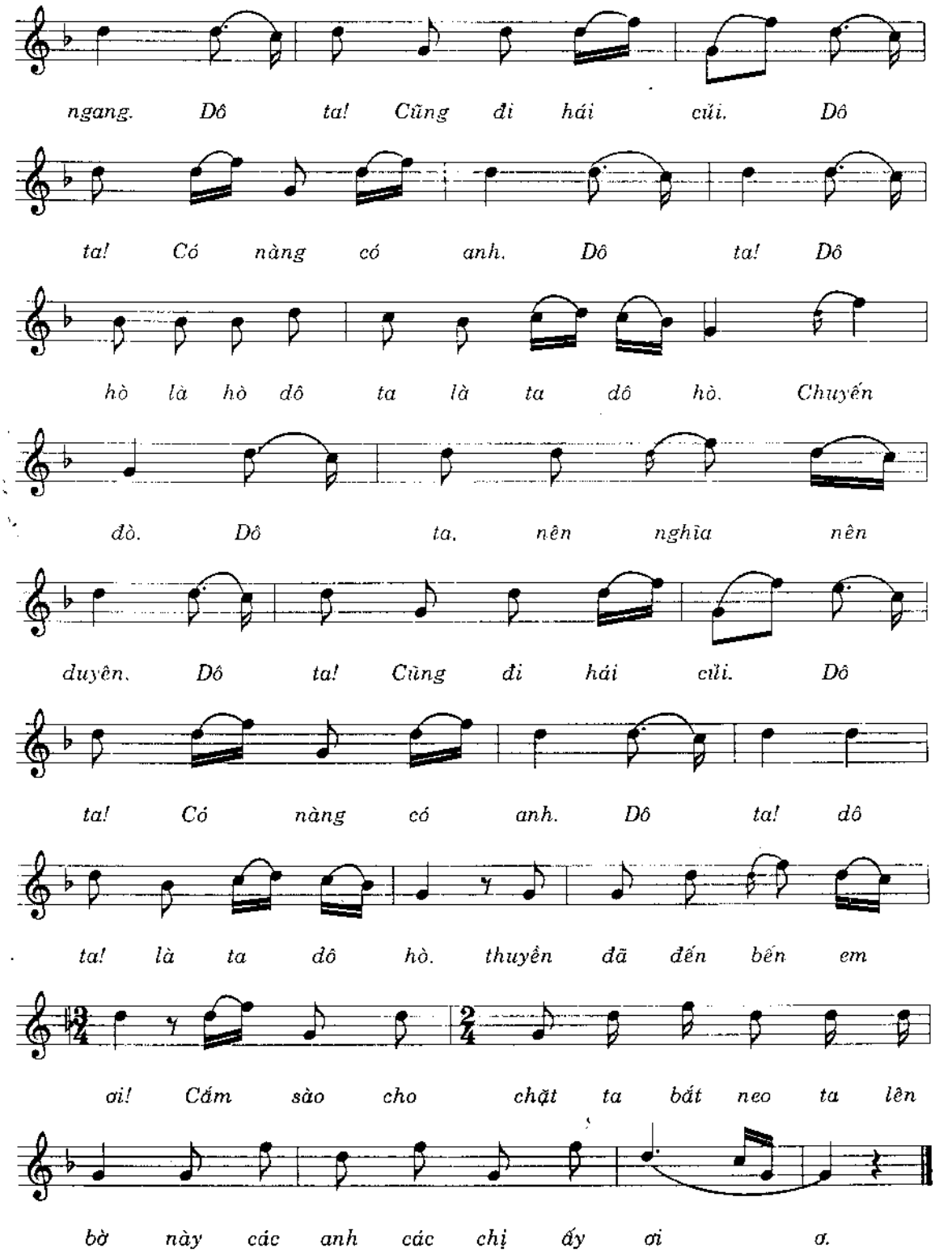
ngang. Dô ta! Cũng đi hái củi. Dô
ta! Có nàng có anh. Dô ta! Dô
hò là hò dô ta là ta dô hò. Chuyến
đò. Dô ta. nên nghĩa nên
duyên. Dô ta! Cũng đi hái củi. Dô
ta! Có nàng có anh. Dô ta! dô
ta! là ta dô hò. thuyền đã đến bến em
ơi! Cắm sào cho chặt ta bắt neo ta lên
bờ này các anh các chị ấy ơi ơ.

Hỏi nhau

DÂN CA DAO

Ghi âm: HỒNG THAO
TRỊNH LẠI

Vừa phải

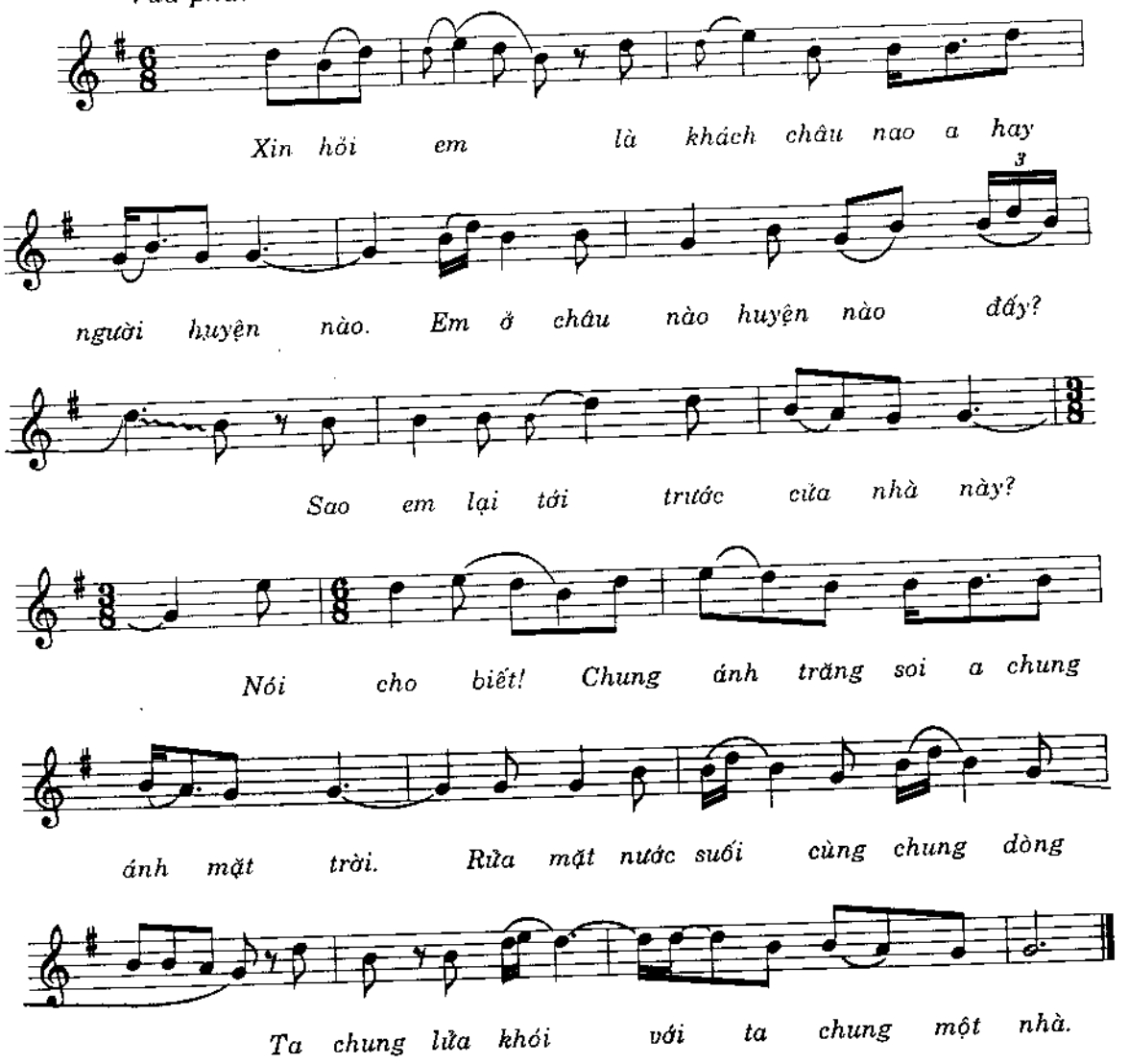

Hoa thơm bướm lượn

DÂN CA QUAN HỌ

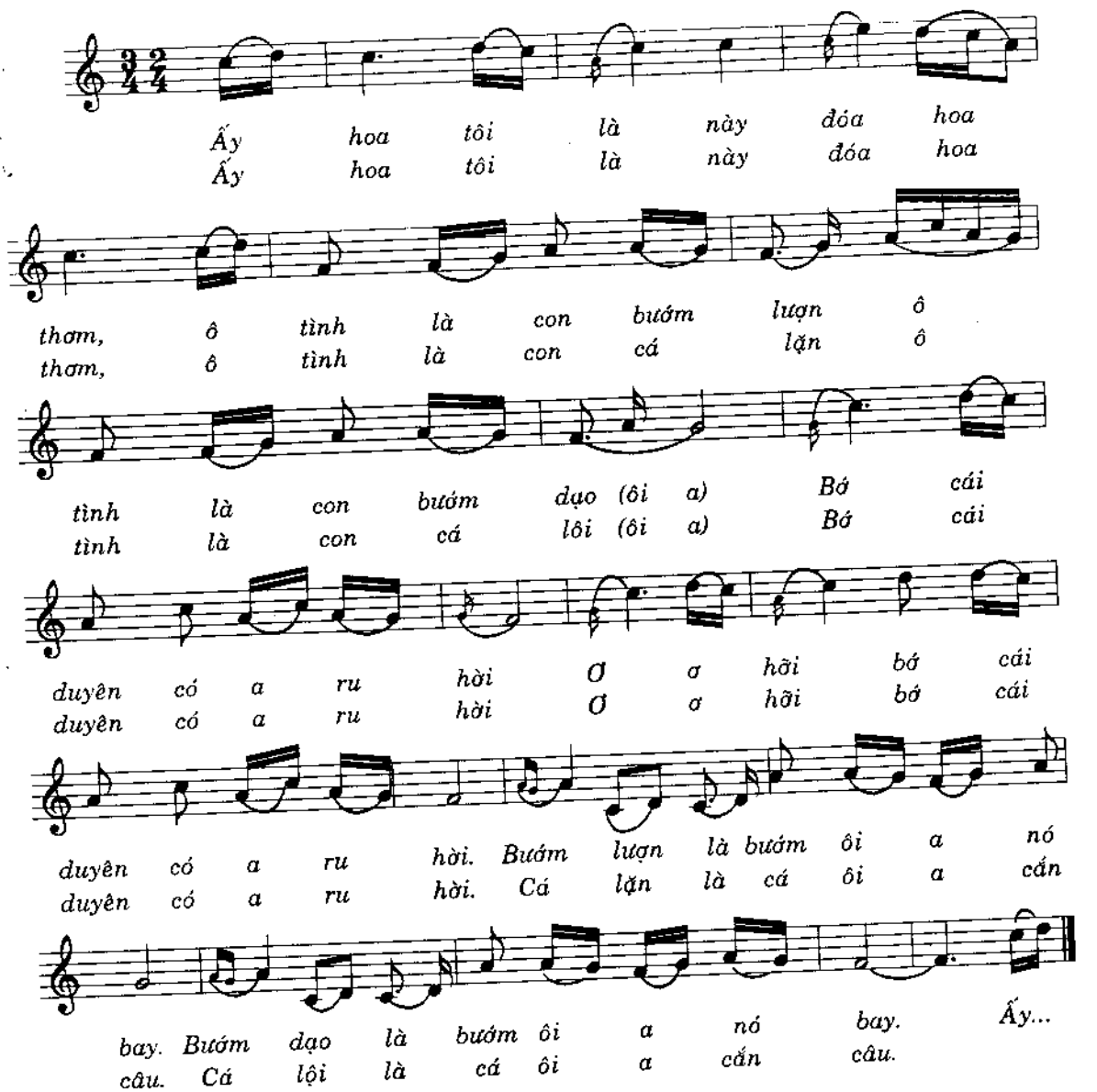

Hò xuôi theo làn văn

DÂN CA THANH HÓA

Ký Âm: LÊ QUANG NGHỆ

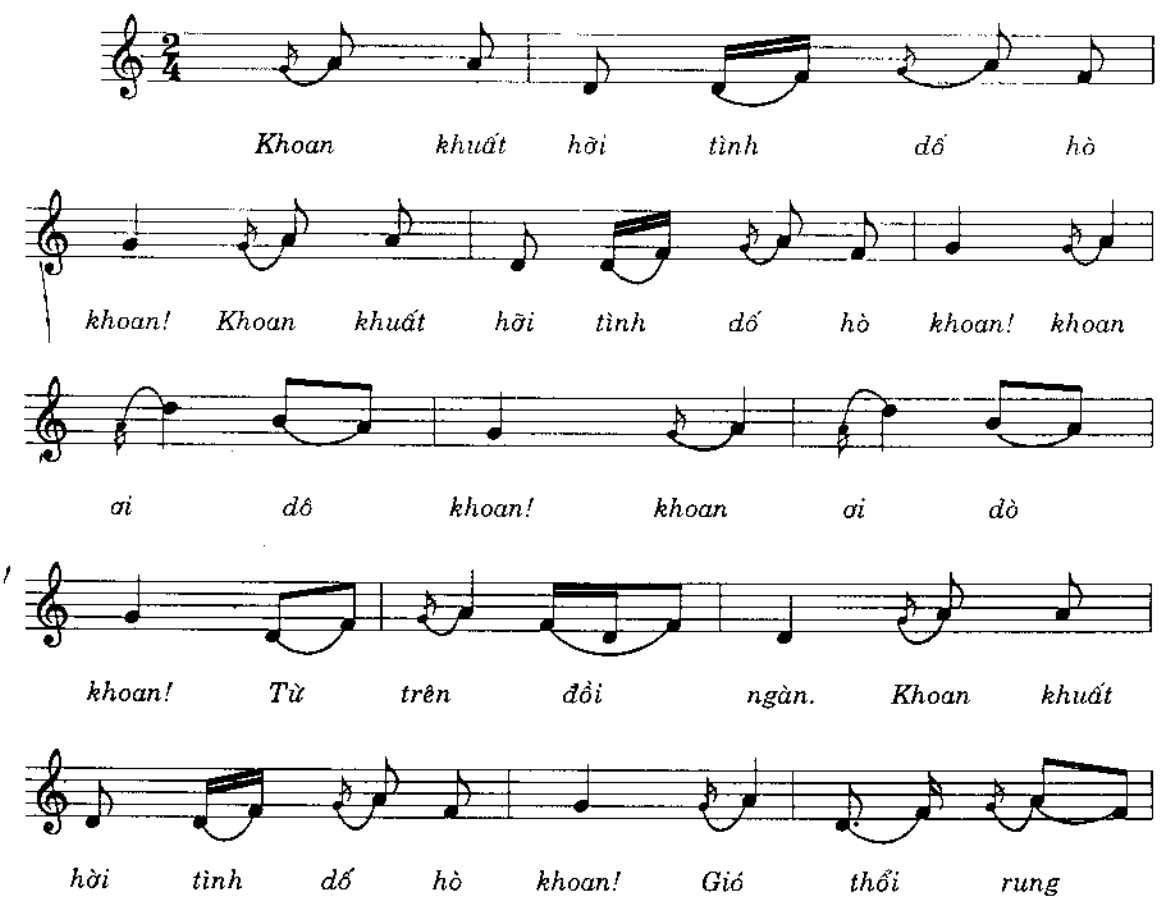

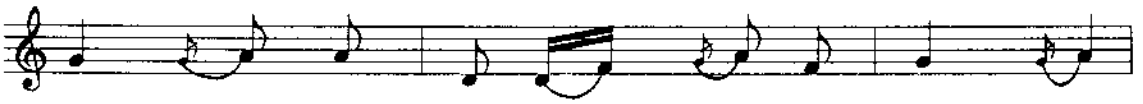
cây khoan khuất hỡi tình dố hò khoan! Gió

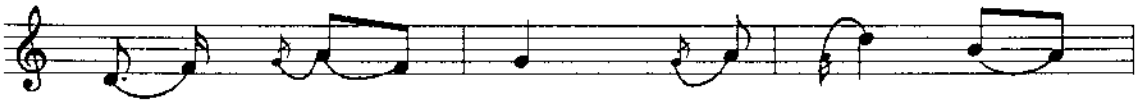
thổi rung cây, khoan ơi dô

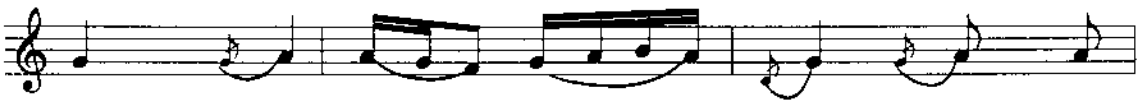
khoan! Dưới khe cá lặn, khoan khuất

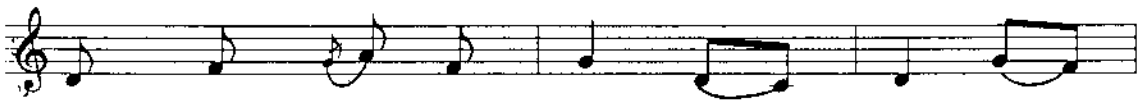
hời tình dố hò khoan! Một đàn chim

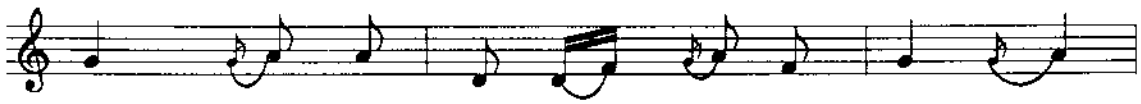
bay khoan khuất hời tình dố hò khoan! Chim

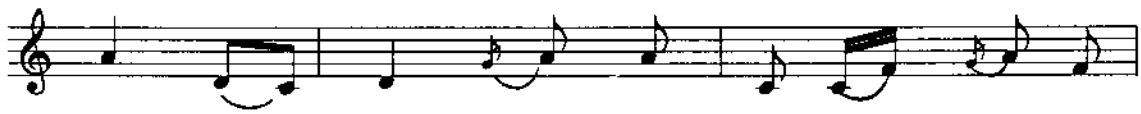
bay về ngàn khoan khuất hời tình dố hò

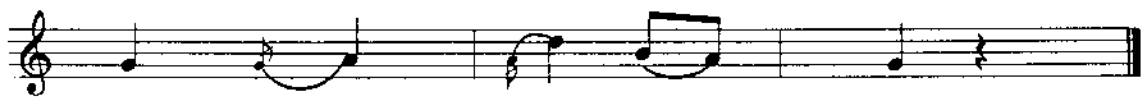
khoan! khoan ơi dô khoan!

Hỡi anh xinh

DÂN CA HÀ NAM

Sưu Tầm: TÂN HUYỀN - SƠN TÙNG
Ký Âm: NGUYỄN NGỌC OÁNH

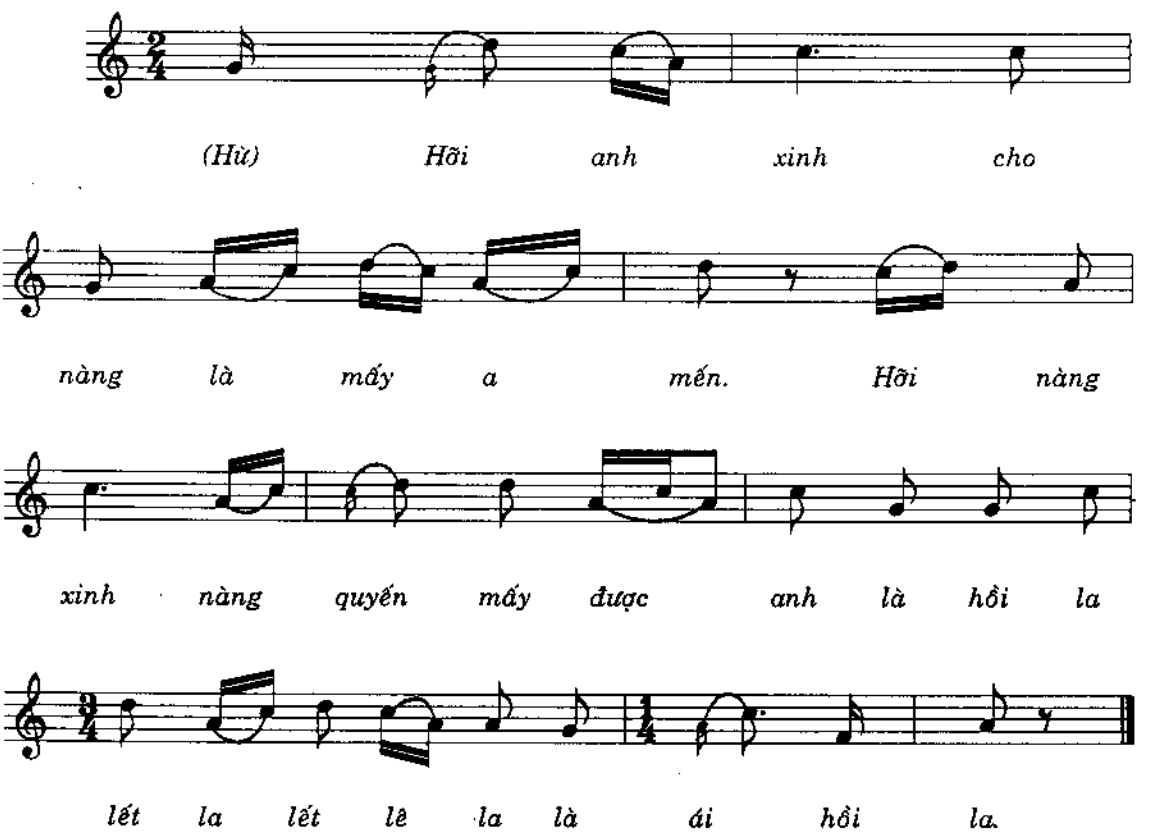

Hò ba lý

DÂN CA QUẢNG NAM

Sưu Tầm & Ký Âm: VÕ BÀI

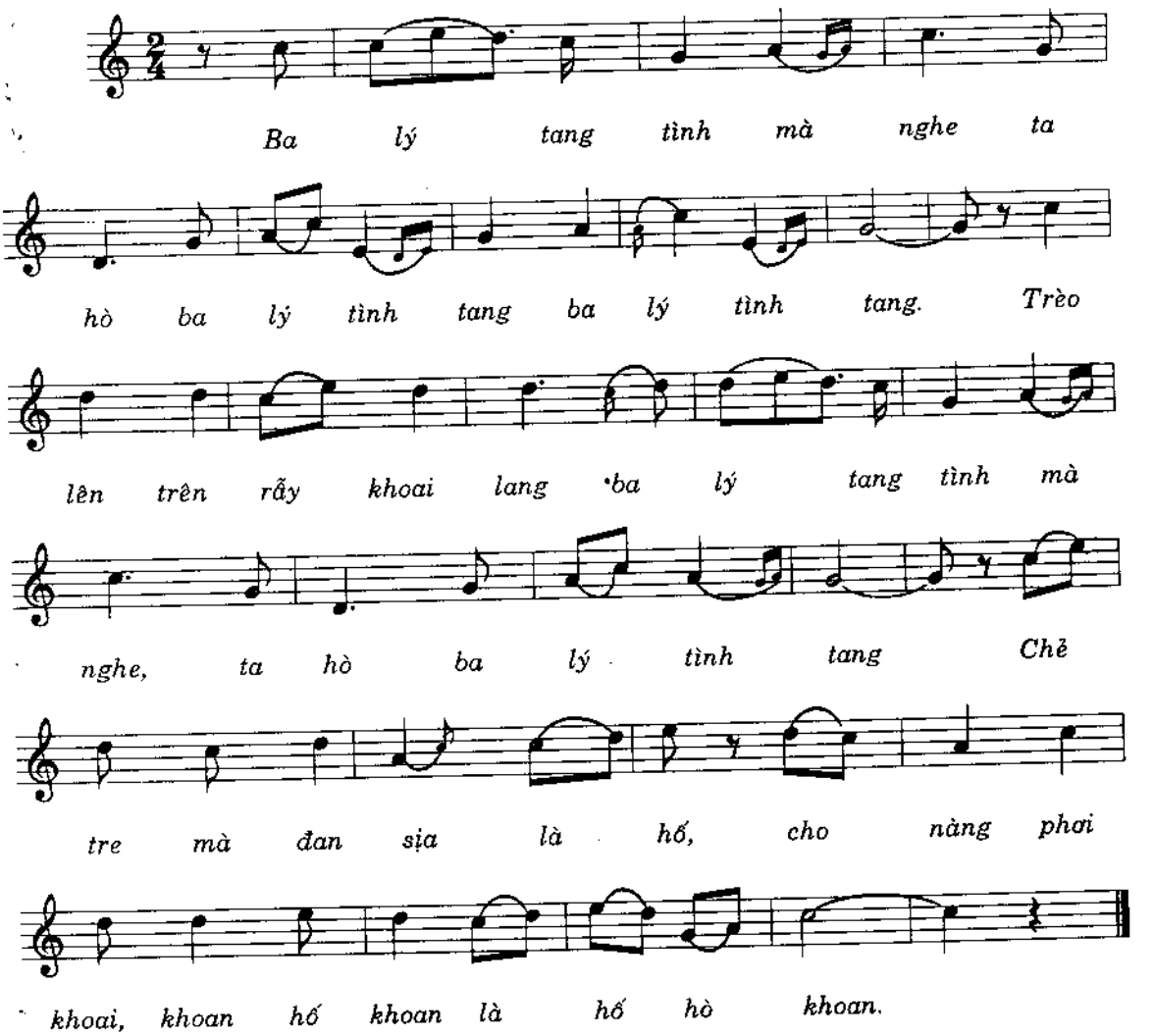

Hò đường xa

DÂN CA BẮC BỘ

Lời mới: Ý Vũ

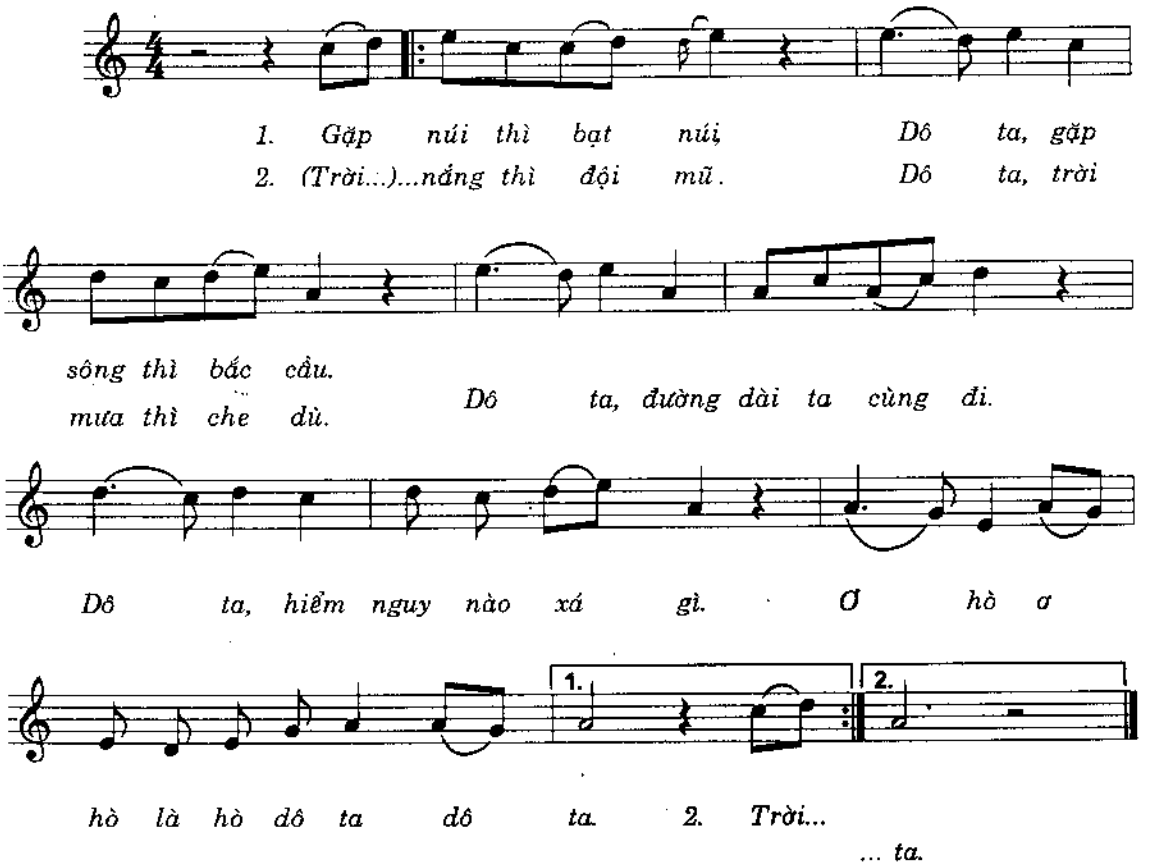

Khúc nhạc mùa xuân

DÂN CA BẮC BỘ

Lời mới: HOÀNG SƠN

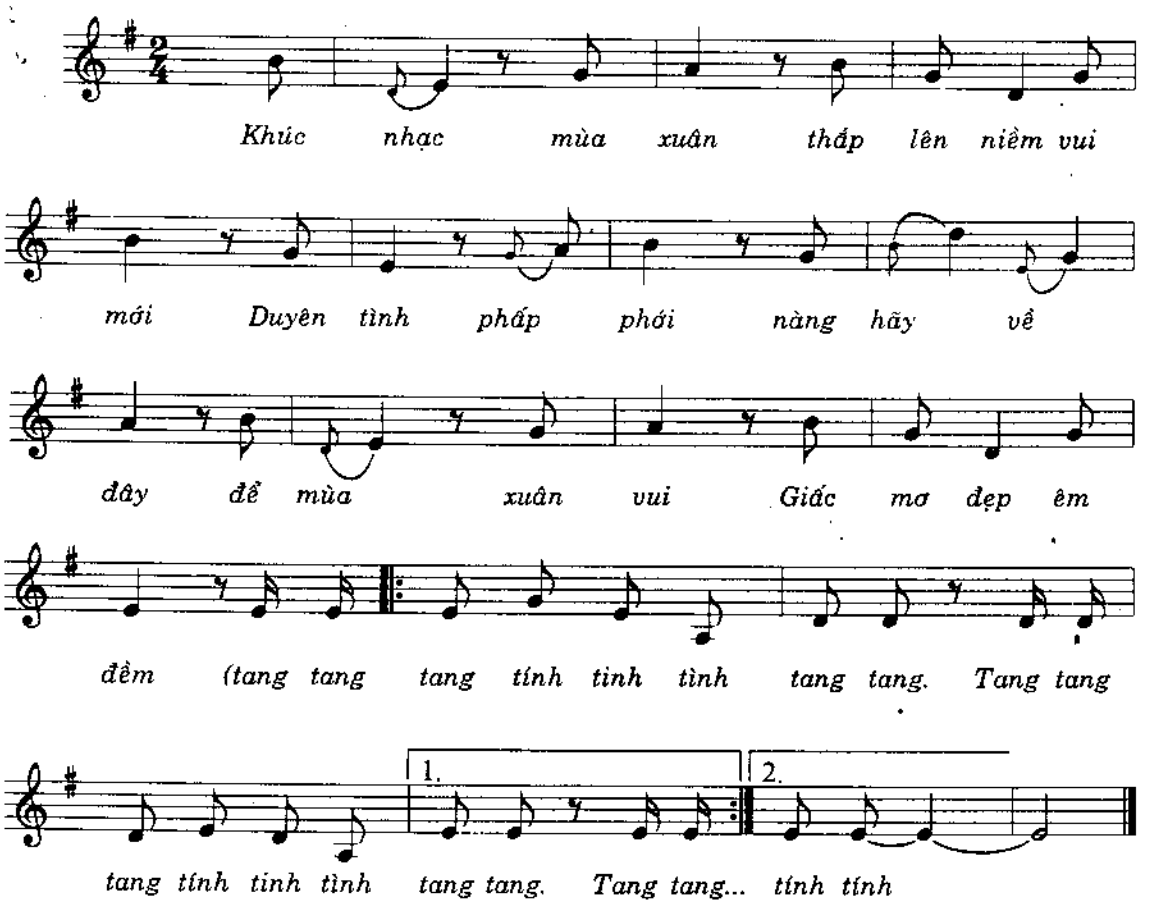

Khúc nhạc vui

LÝ BẰNG LƯU THỦY - DÂN CA NAM BỘ

Lời mới: NGUYÊN THANH

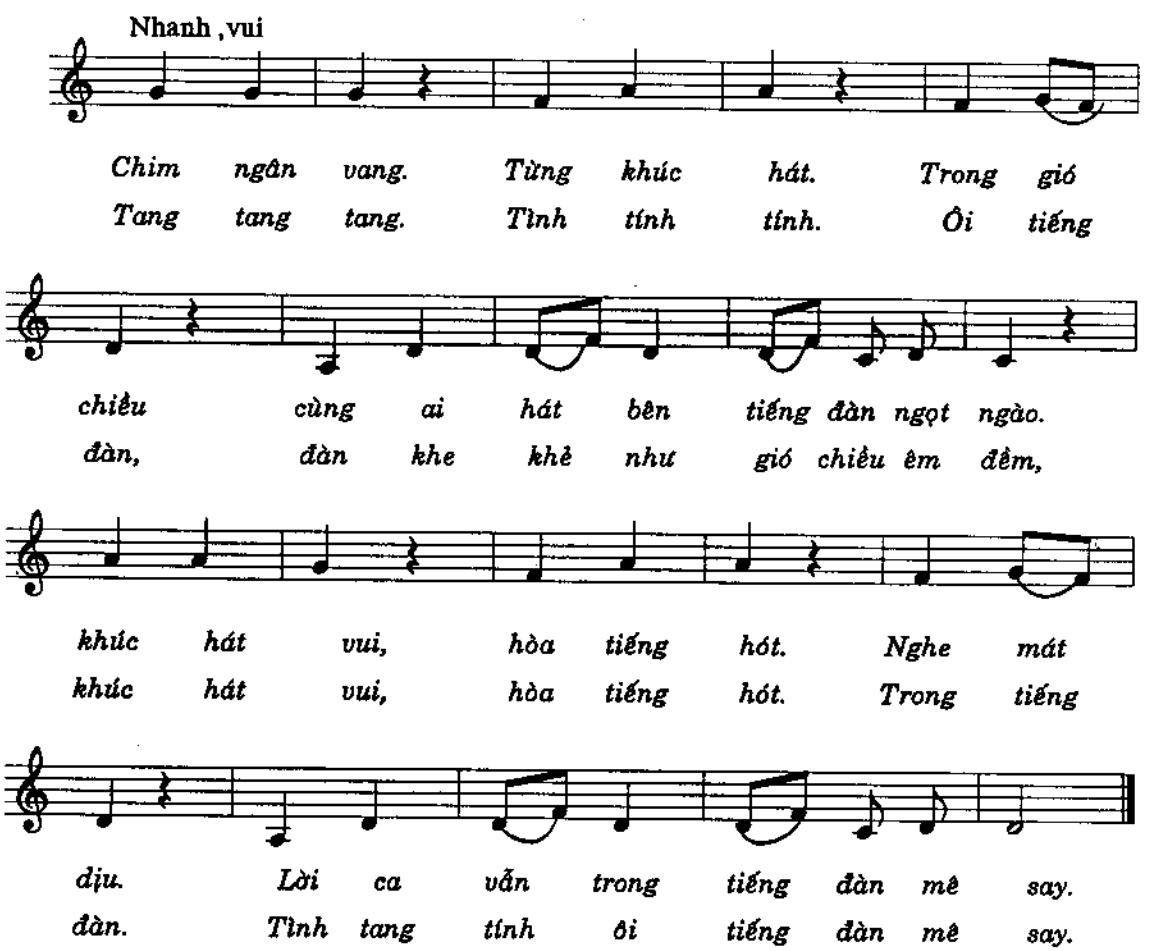

Lý chim Quyên

DÂN CA NAM BỘ

Sưu Tầm & Ký Âm: NGUYỄN HỮU BA

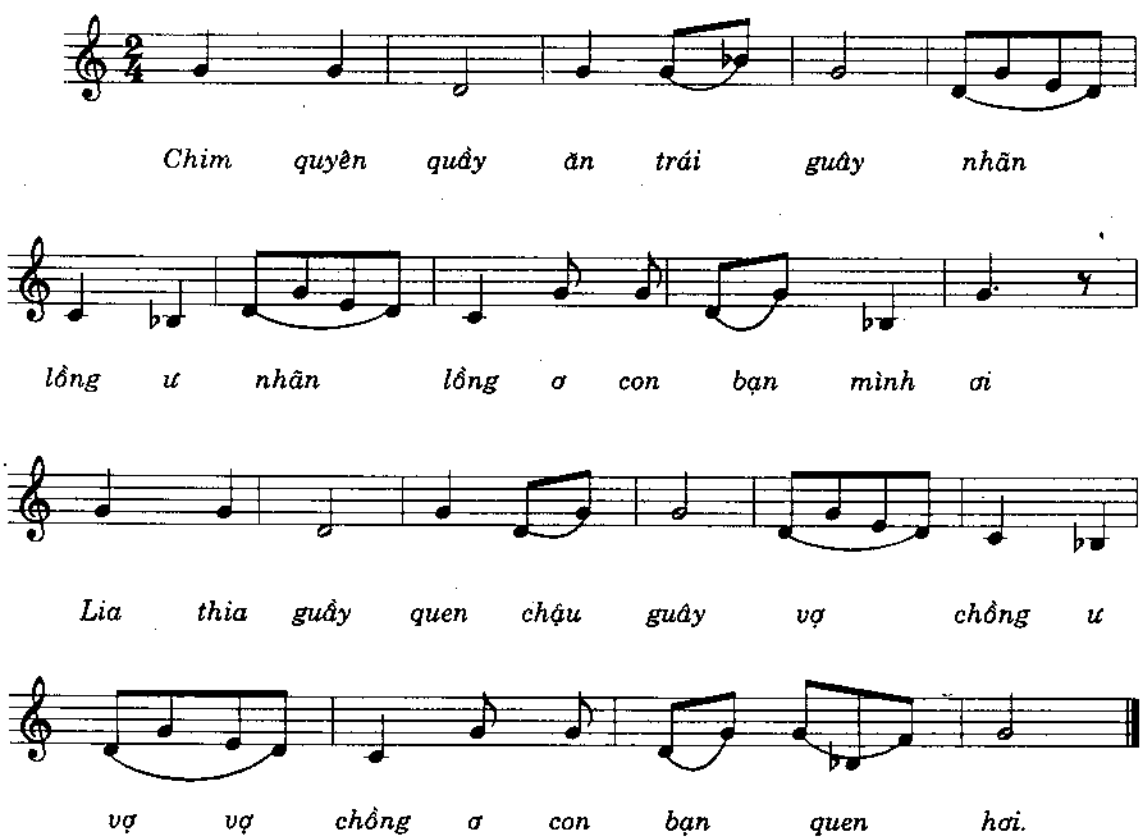

Lý Quạ kêu

DÂN CA NAM BỘ

Ký Âm: HOA SIM

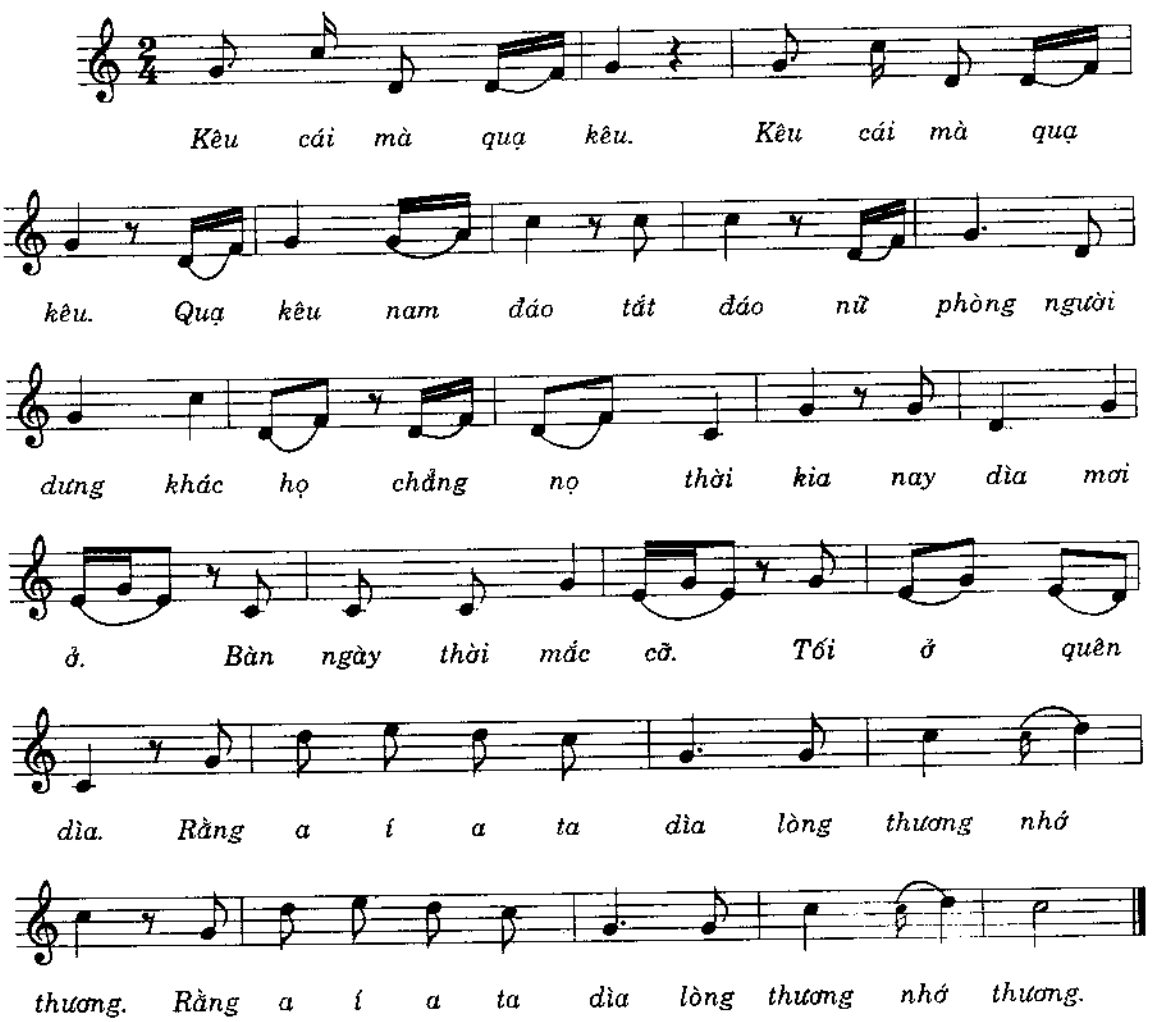

Lý chuồn chuồn

DÂN CA NAM BỘ

Ký Âm: TRẦN KIẾT TƯỜNG

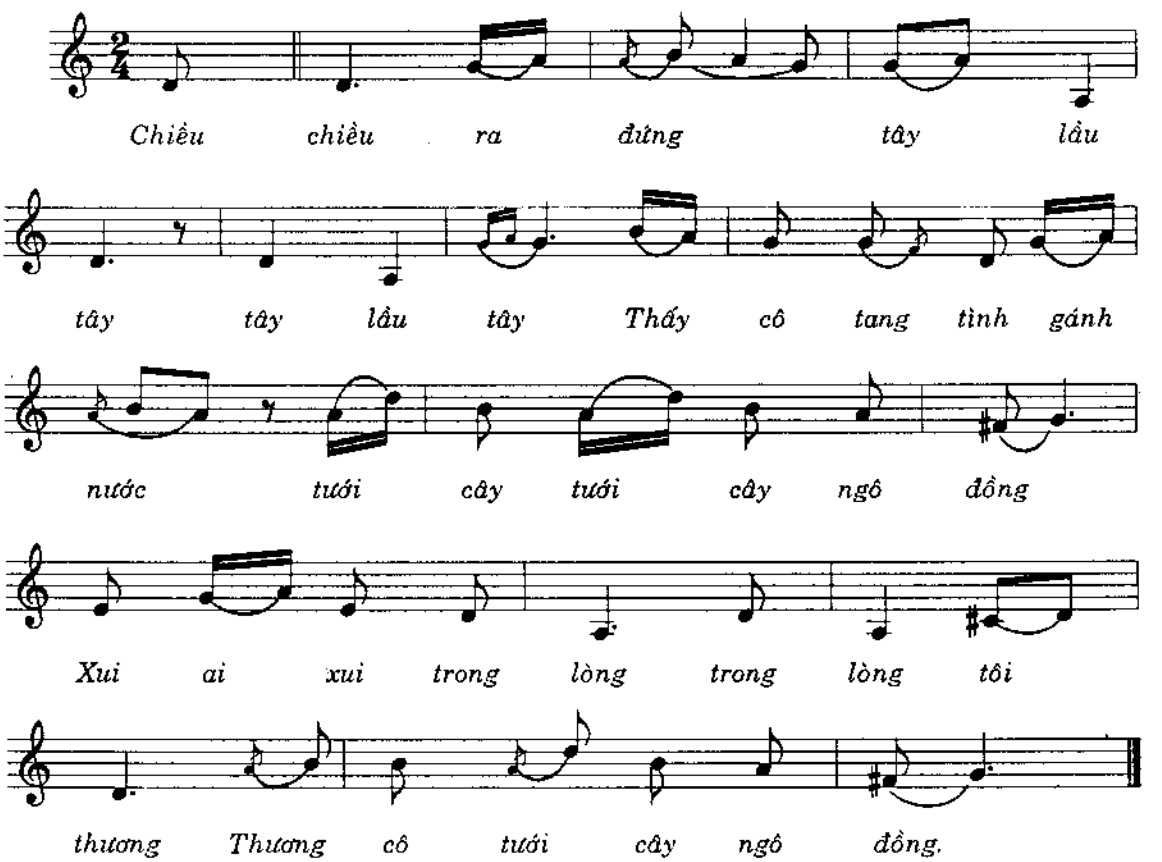

Lý đất giồng

DÂN CA NAM BỘ

Sưu Tập & Ký Âm: TRẦN KIẾT TƯỜNG

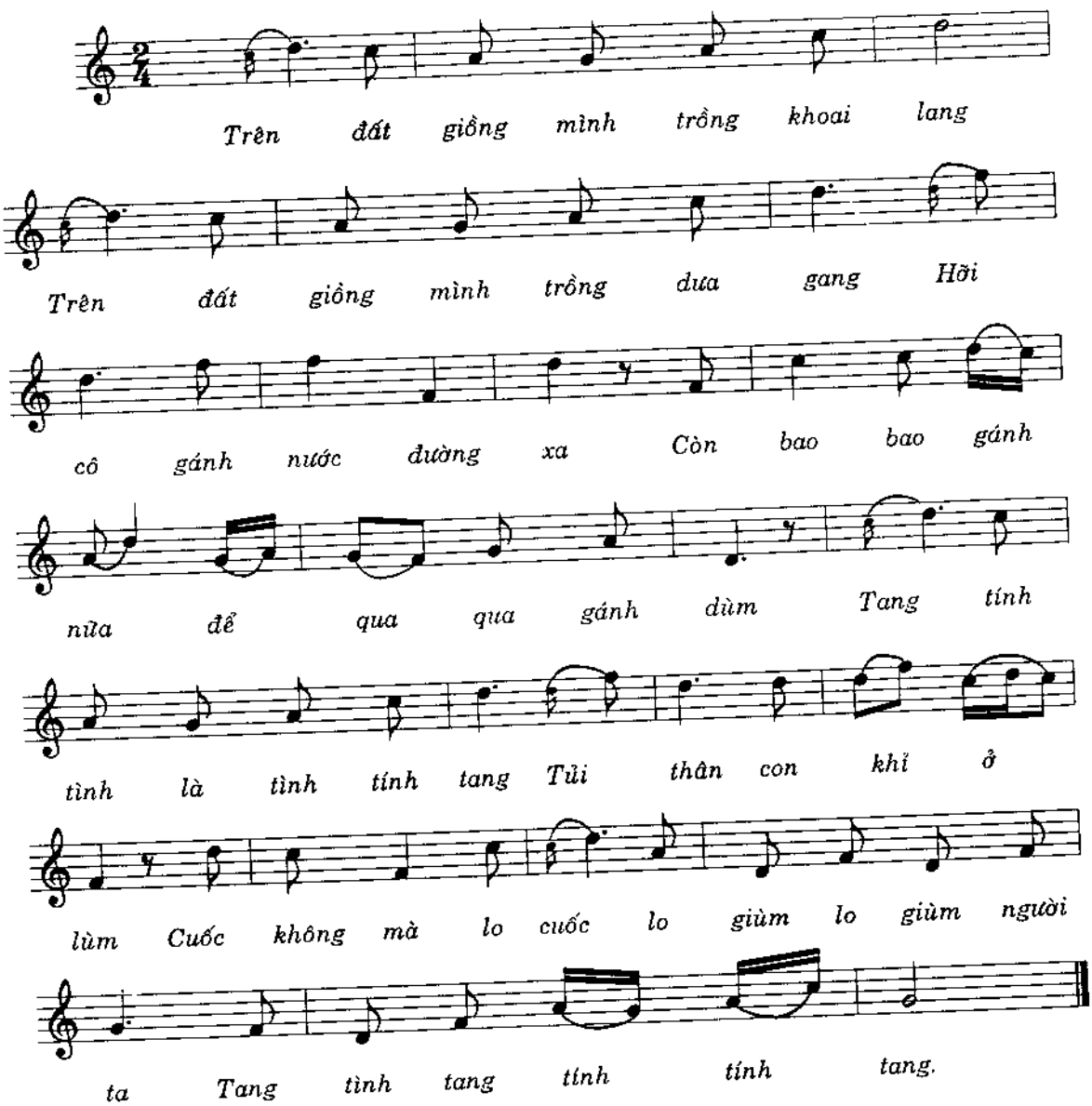

Lý con sáo sang sông

DÂN CA NAM BỘ

Sưu tầm, ký âm: TRẦN KIẾT TƯỜNG

Vừa phải

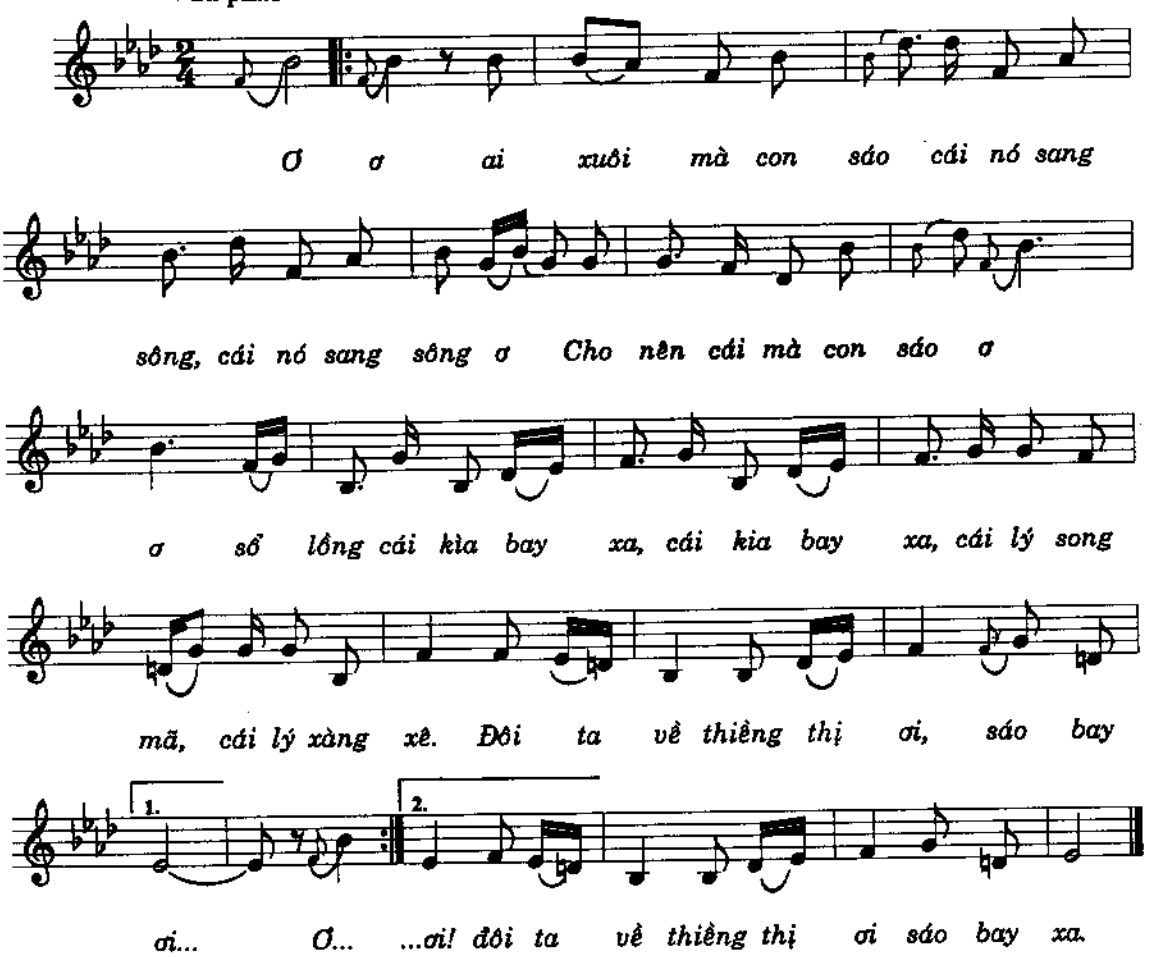

Lý con cua

DÂN CA NAM BỘ

Sưu Tầm: TRẦN KIẾT TƯỜNG
Ghi Âm: TÔ VŨ

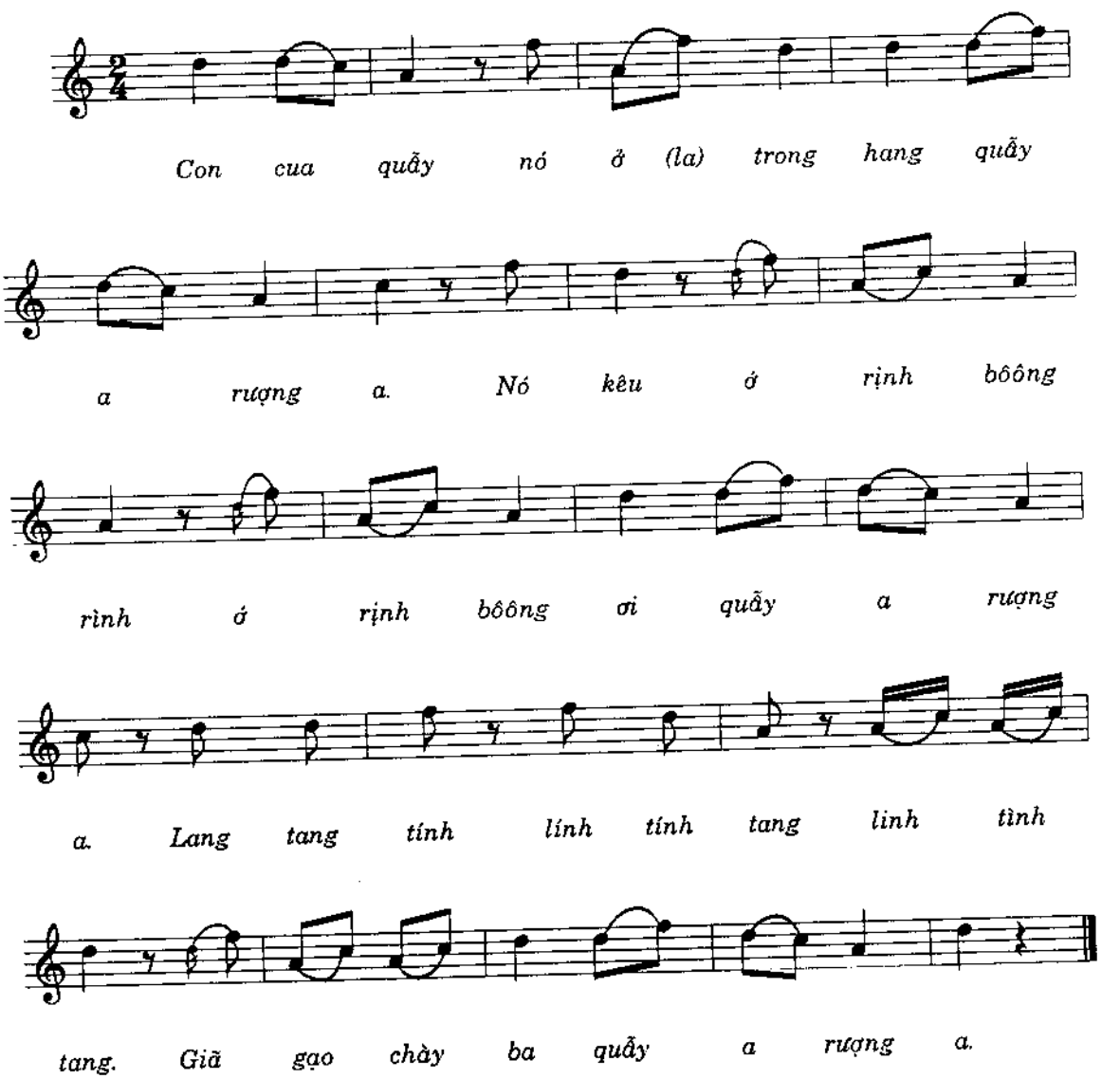

Lý con sáo Gò Công

DÂN CA NAM BỘ

Sưu Tầm: VĂN LƯU
Ghi Âm: TRẦN KIẾT TƯỜNG

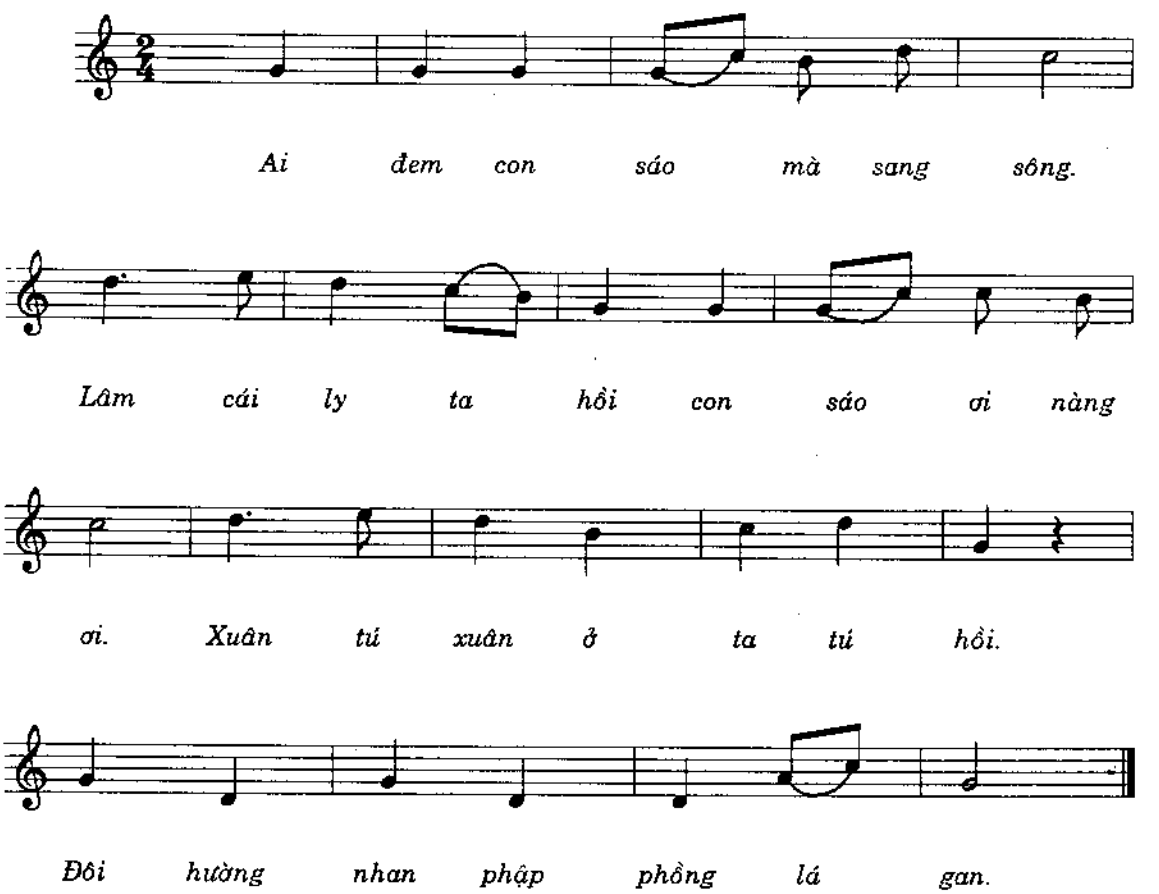

Lý con sáo Huế

DÂN CA MIỀN TRUNG

Sưu Tầm & Ký Âm : NGUYỄN HỮU BA
Lời 2: LÊ GIANG

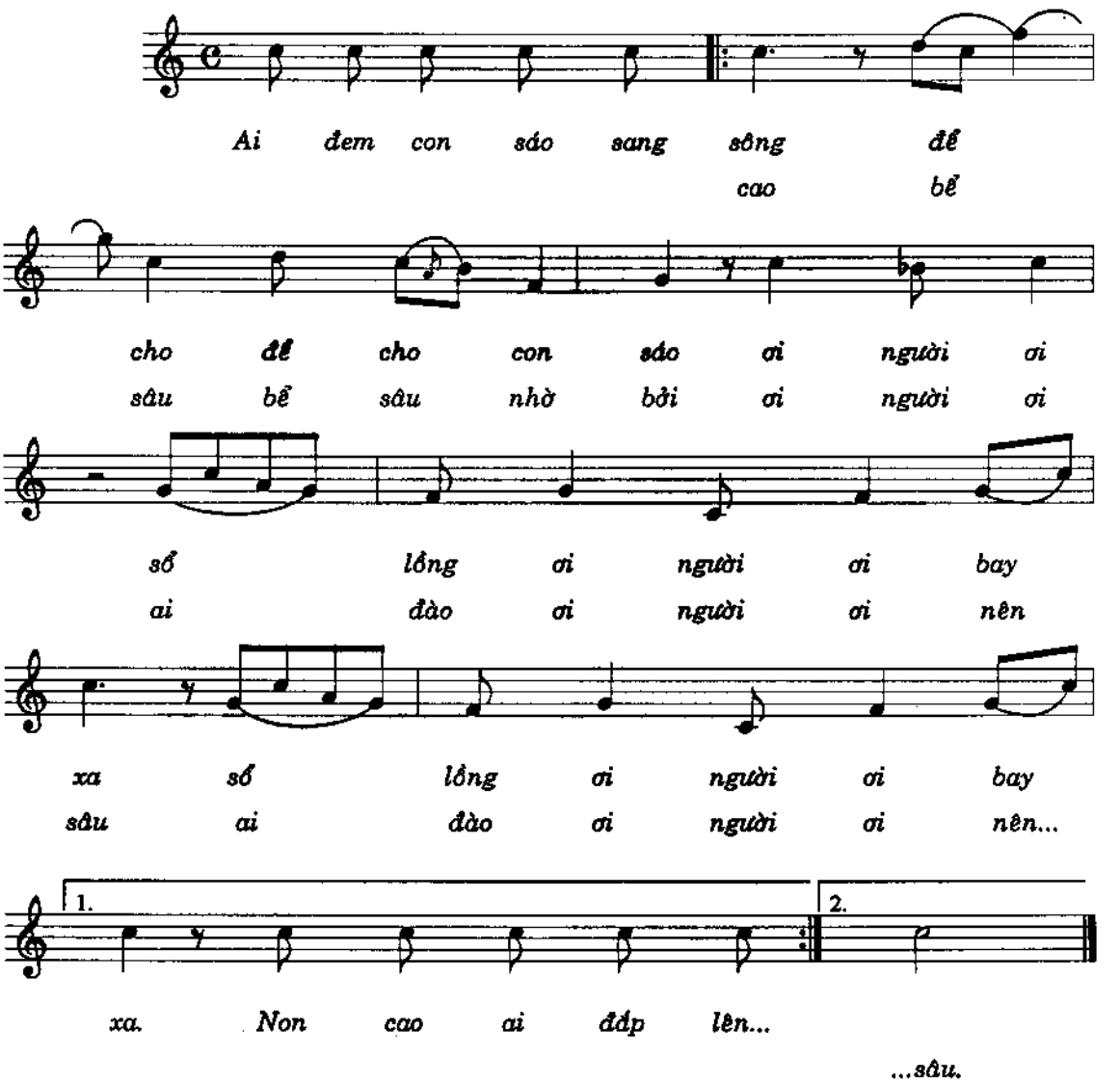

Lý ngựa ô

DÂN CA NAM BỘ

Sưu Tầm & Ký Âm: NGUYỄN HỮU BA

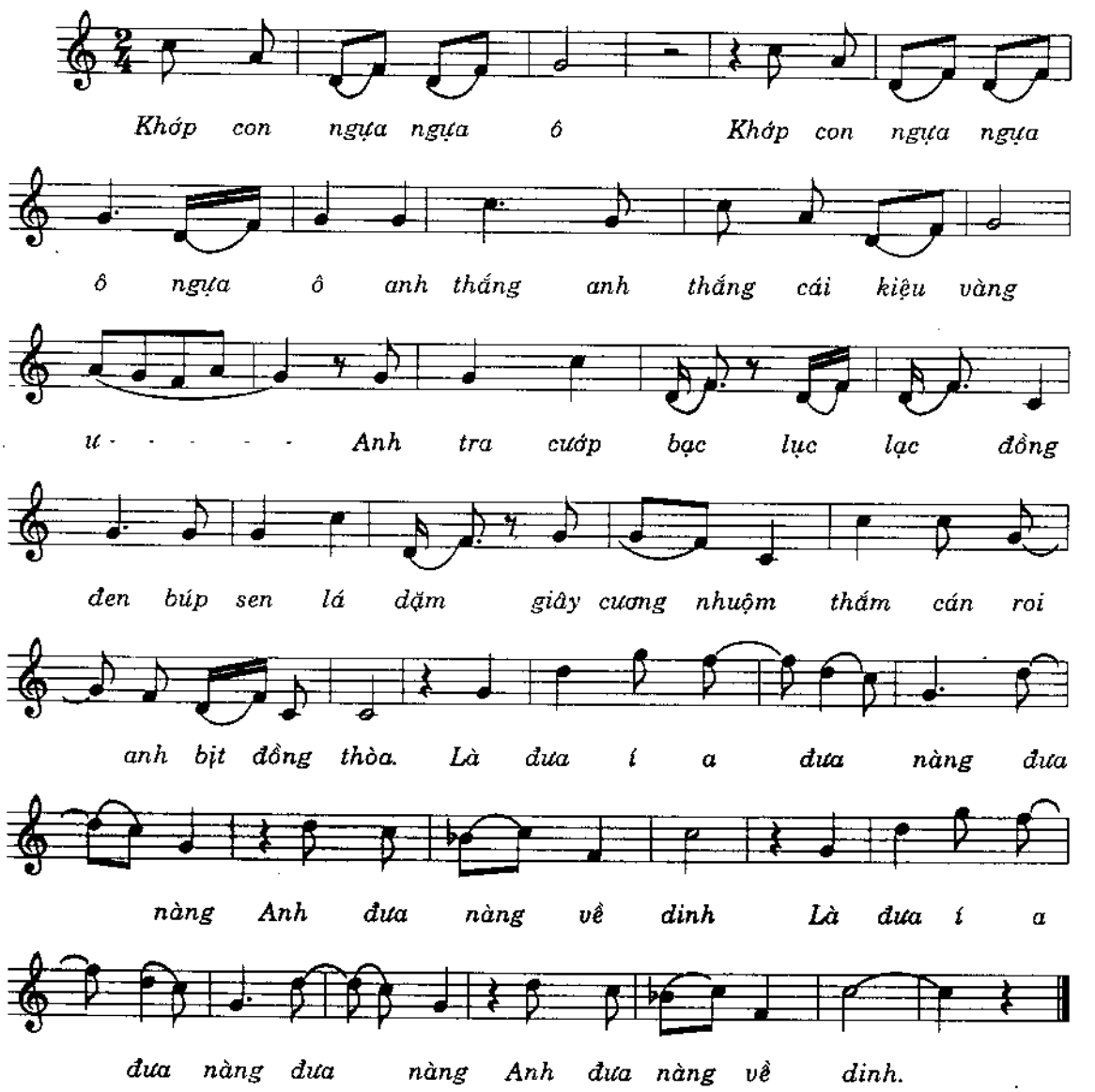

Lý kêu đò

DÂN CA BÌNH DƯƠNG

Biên soạn: VŨ KIM SA

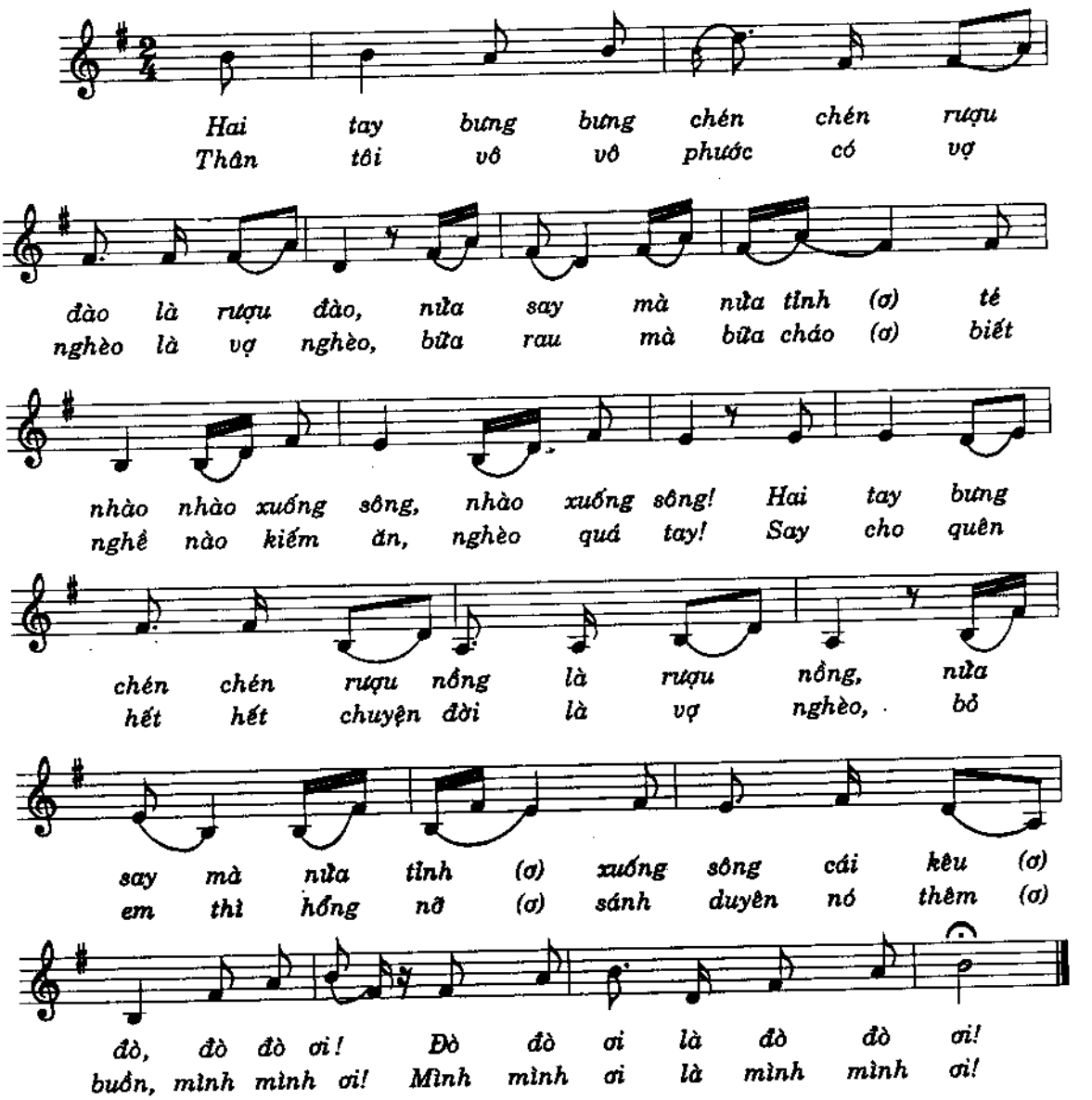

Lý hoài Nam

DÂN CA QUẢNG TRỊ - THỪA THIÊN

Sưu Tầm & ký Âm: NGUYỄN VIÊM

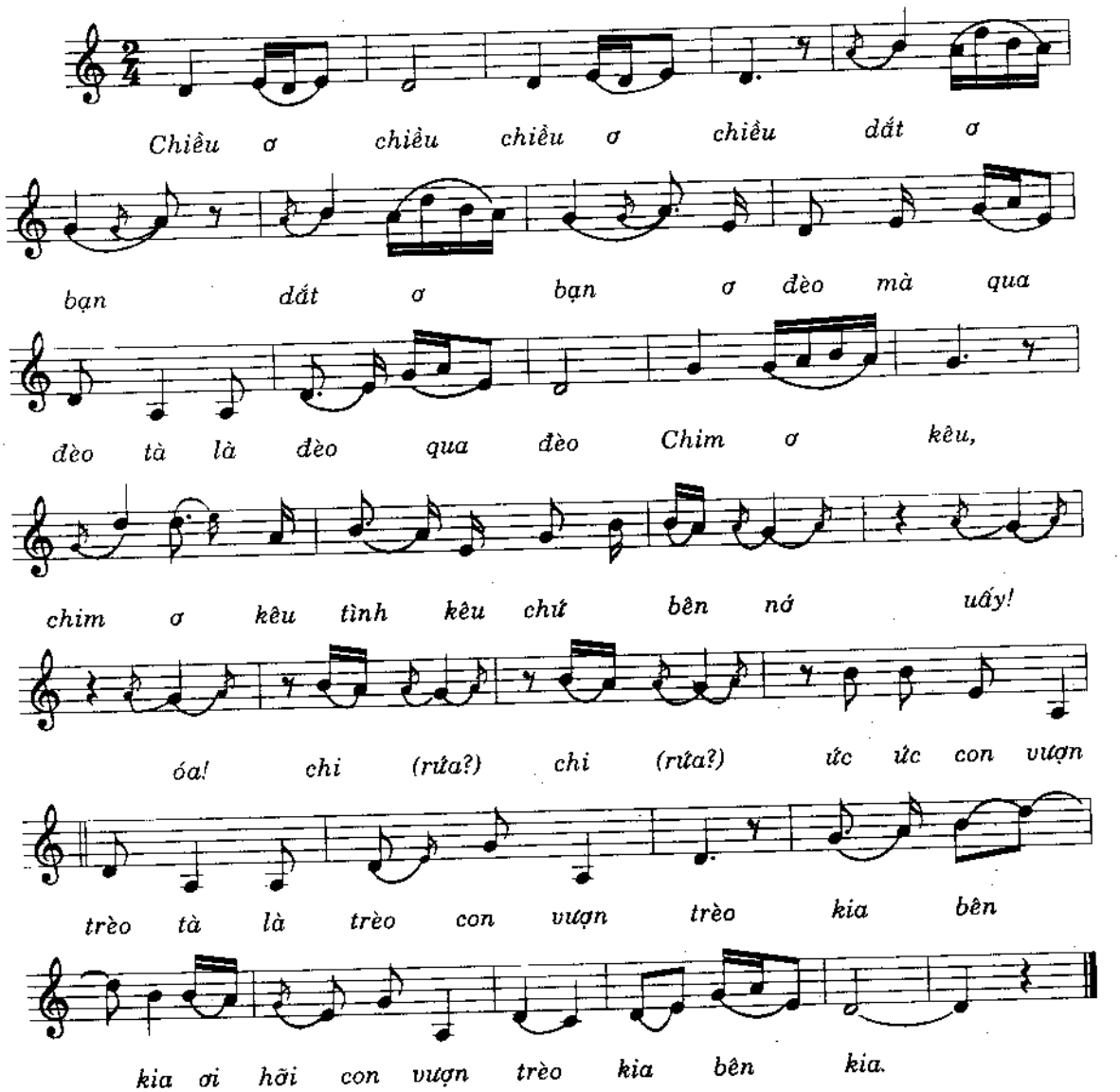

Lý hoa thơm

DÂN CA NAM TRUNG BỘ

Lời 2: VŨ KIM SA

(Chừ) Bông hoa thơm nở vắng đèo mà trên đèo, kẻ chọc
(Chừ) Sen bông sen nở trắng đồng mà trong đầm, chẳng nhuộm

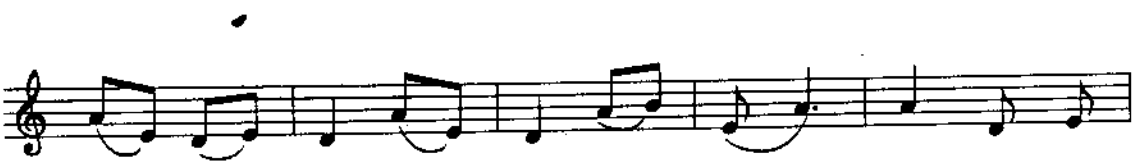

ôi người khèo, hê là, chẳng đặng bông mà một
tanh mùi bùn, hê là, chẳng nhuộm, hương đồng thật

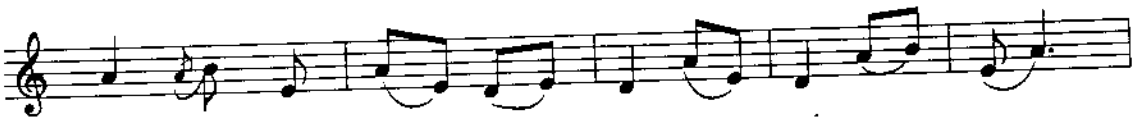

bông kẻ chọc ôi người khèo, hê là, chẳng đặng
thơm, chẳng nhuộm tanh mùi bùn, hê là, chẳng nhuộm

bông một bông! Ớ cái người đứng giữa
sen nhụy sen. Ớ đóa hồng đứng giữa

không mà thinh không, tự nhiên ôi mà gặp, hê là, một
sang lầu cao sang, tự dưng sao đành chịu hê là, chịu

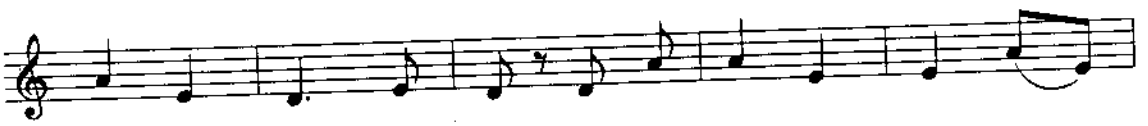

bông ba(1) lài, ba lài, tự nhiên ôi mà gặp, hê
cho hoa tàn, cam lòng, tự dưng sao đành chịu bông

là, một bông lài, ba lài.
hồng nhuộm trong bùn, bông hồng.

Lý đươn đệm

DÂN CA NAM BỘ

Sưu tầm và Ký âm: TRẦN KIẾT TƯỜNG

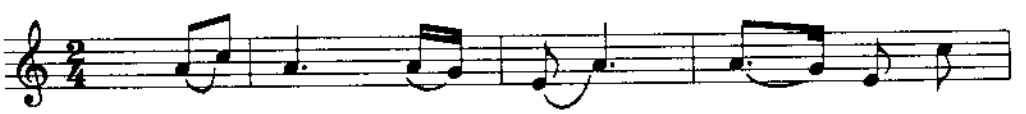

Ngó lên trên chợ Châu mà tổng

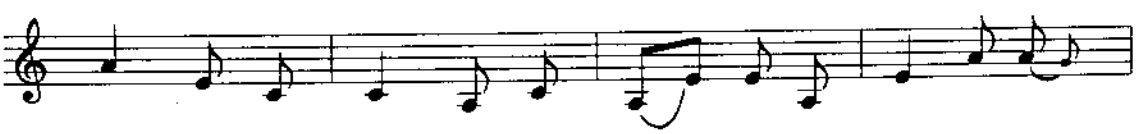

Châu thấy cô cô mà đươn đệm trên đầu ghim cái vắt

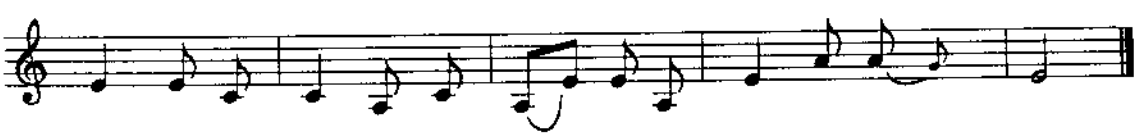

ghim thấy cô cô mà đươn đệm trên đầu ghim cái vắt ghim.

Lý qua truông

DÂN CA NAM TRUNG BỘ

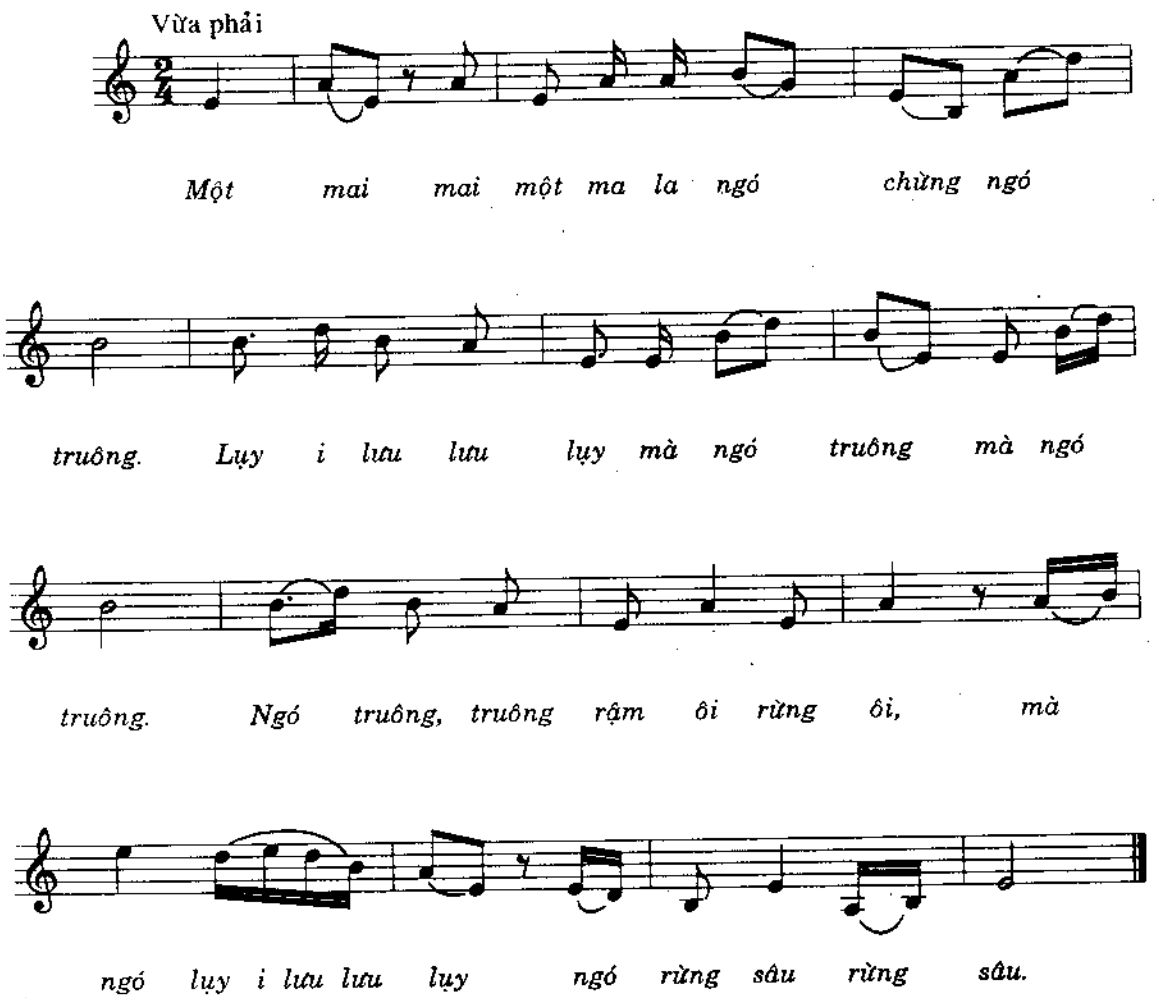

Lý thương nhau

DÂN CA QUẢNG NAM

Sưu Tầm & Ký Âm: HÀ NGUYÊN SÂM

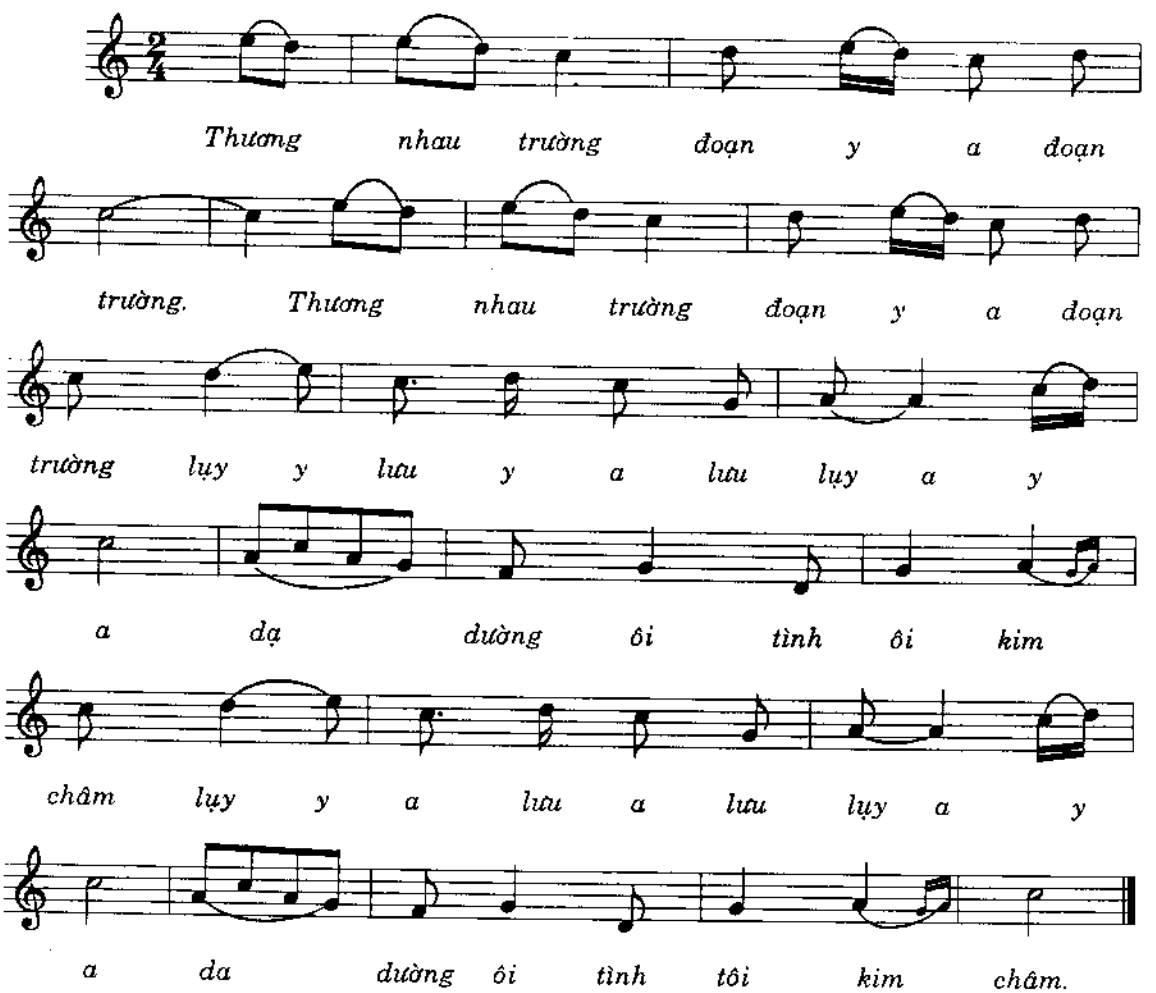

Lý thiên thai

DÂN CA QUẢNG NAM

Sưu Tầm & ký Âm: TRƯƠNG ĐÌNH QUANG

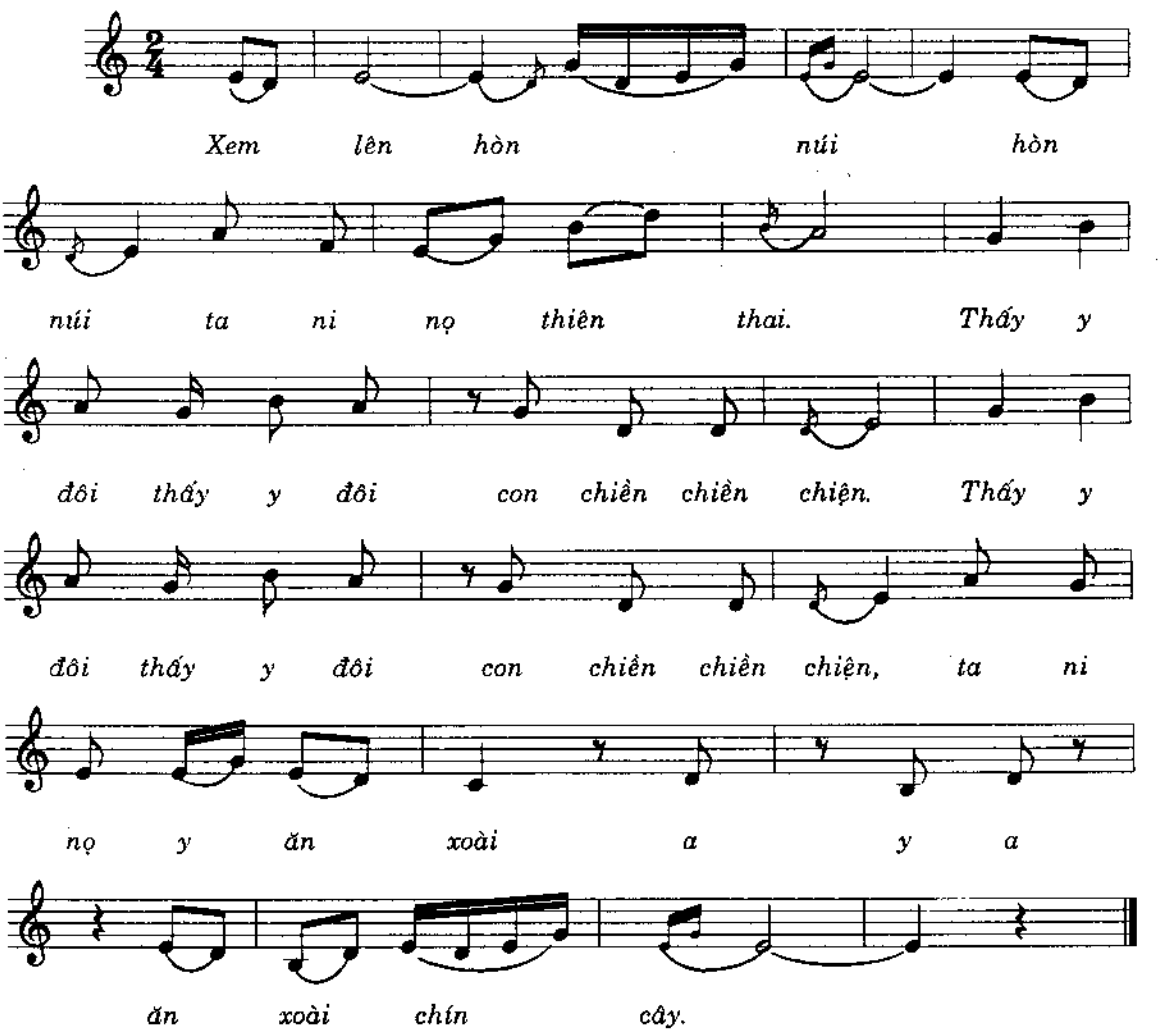

Lượn gốc

DÂN CA NÙNG

Sưu tầm: VĨNH LONG

Nhiệt tình

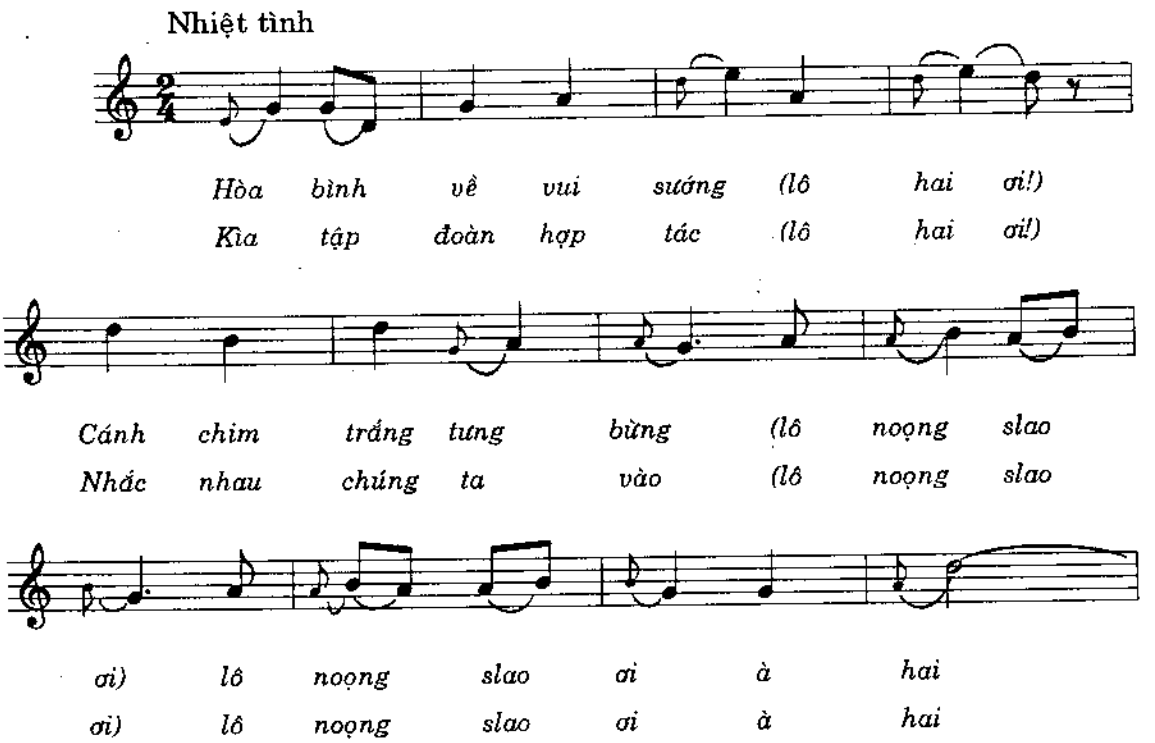

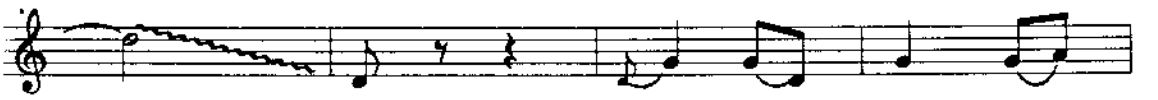

y) Người người đều say
y) Đường rộng dài thẳng

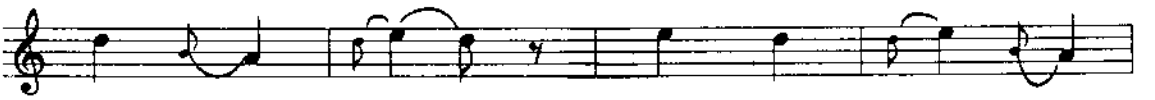

mê (lô hai ơi!) với nương lúa nương
trước (lô hai ơi!) Dân ta đều no

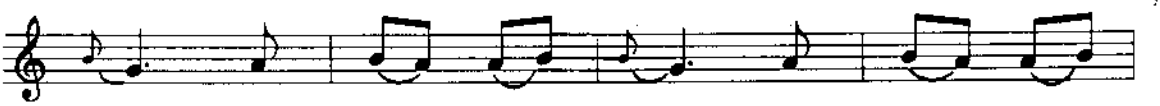

chè (lô noọng slao ơi, lô noọng slao
lành (lô noọng slao ơi, lô noọng slao

ơi à hai y)
ơi à hai y)

Lý dĩa bánh bò

DÂN CA NAM BỘ

Sưu Tầm & Ghi Âm: HOÀNG HIỆP

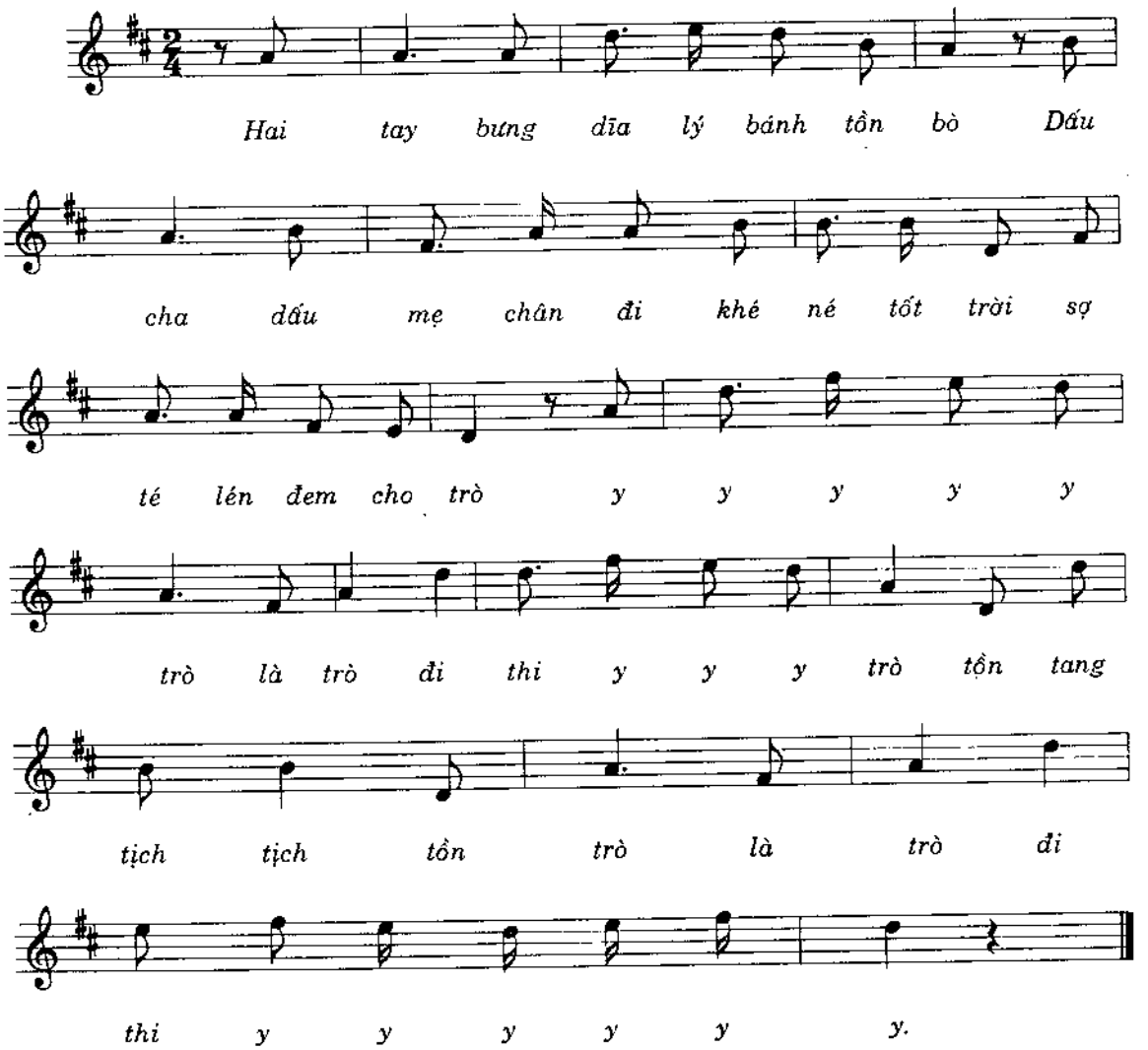

Lý con sáo Quảng

DÂN CA TRUNG BỘ

Sưu Tầm & Ký Âm: NGUYỄN HỮU BA

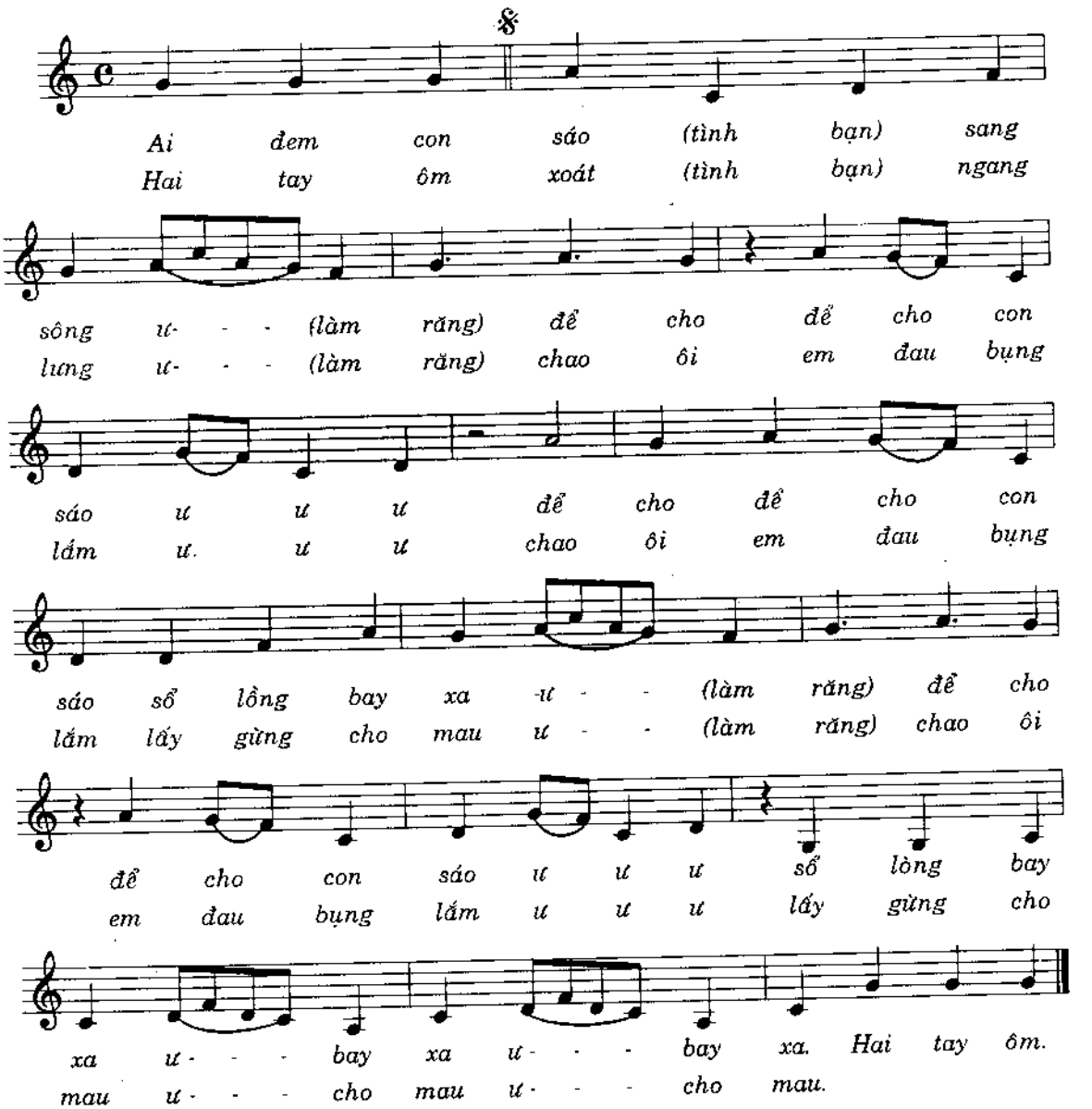

Lý con chuột

DÂN CA NAM BỘ

Sưu tầm và ký âm: TRẦN KIẾT TƯỜNG

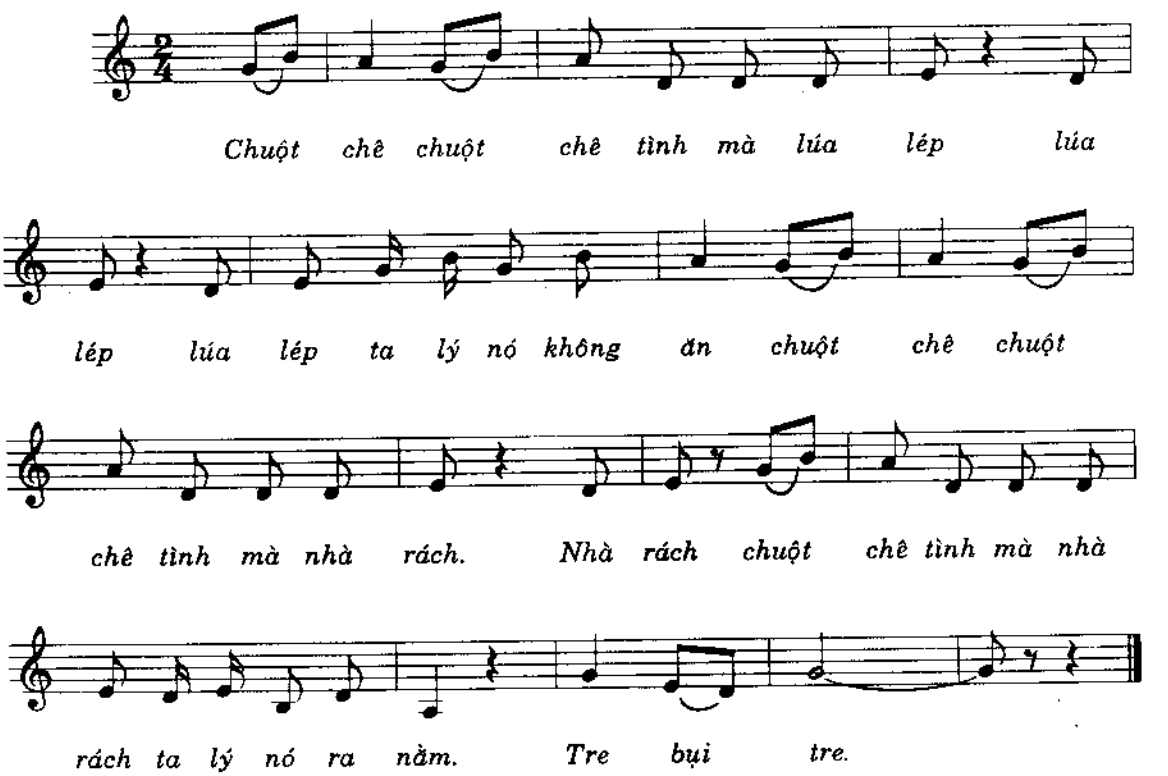

Lý kéo chài

DÂN CA NAM BỘ

Lời: LÊ GIANG

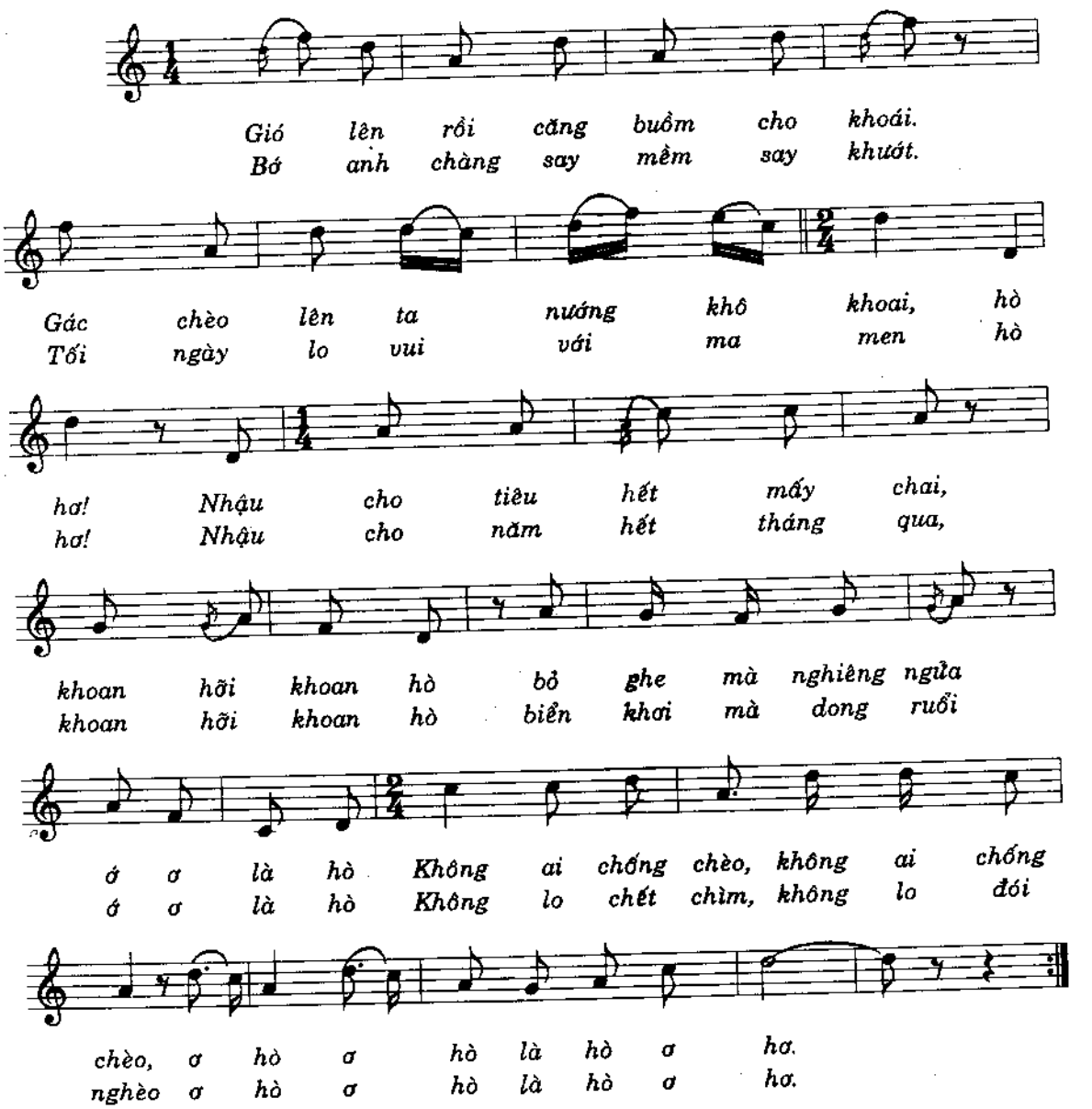

Lý trèo đèo

DÂN CA BÌNH DƯƠNG

Sưu tầm, ký âm: LƯ NHẤT VŨ

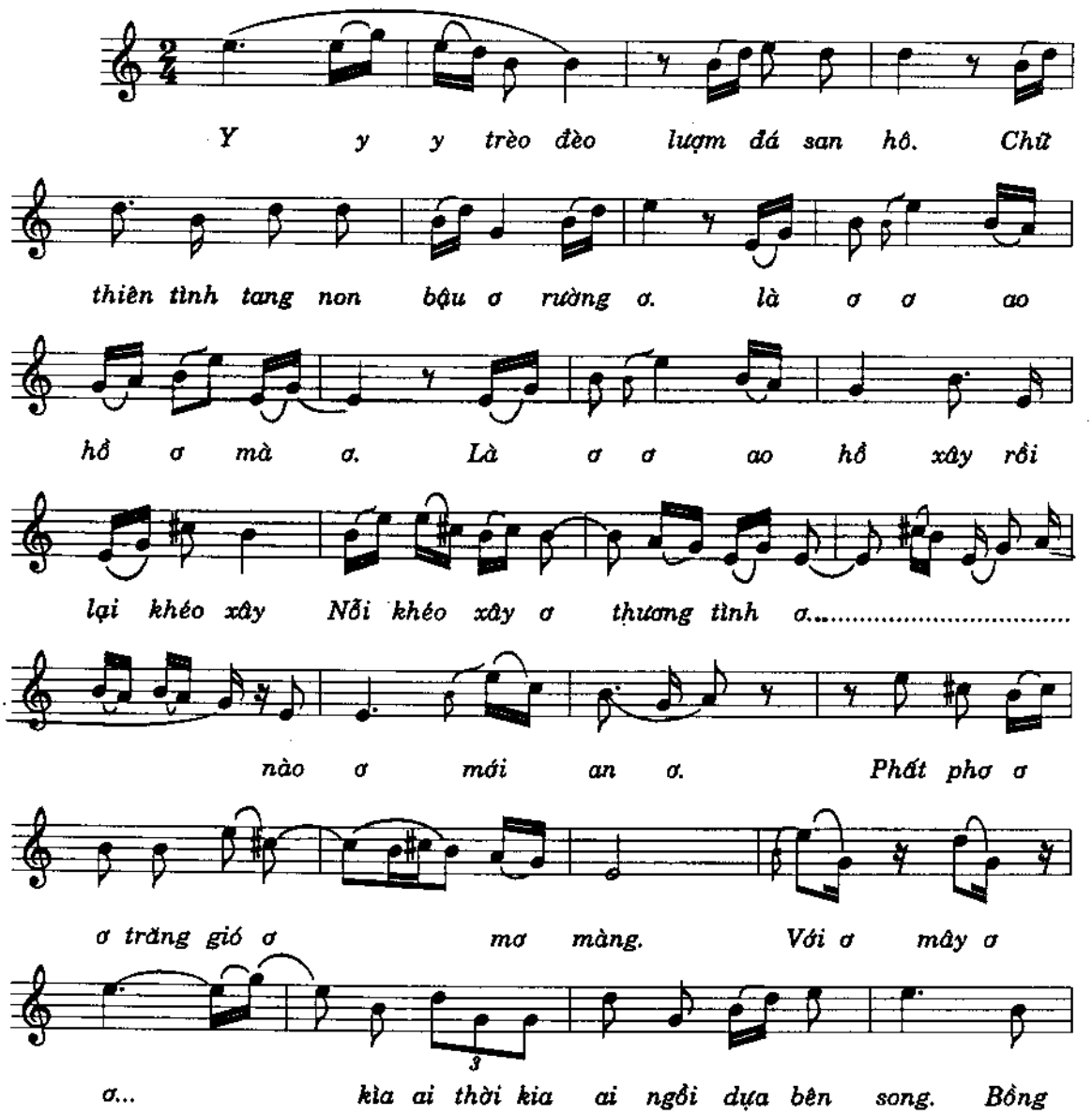

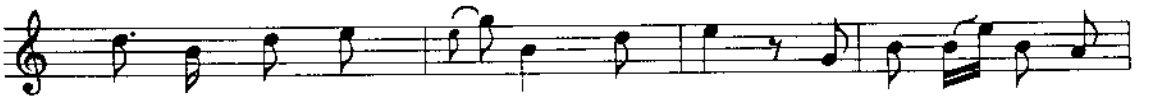

con tình tang cho bú ơ rường ơ là giống ơ ơ giống

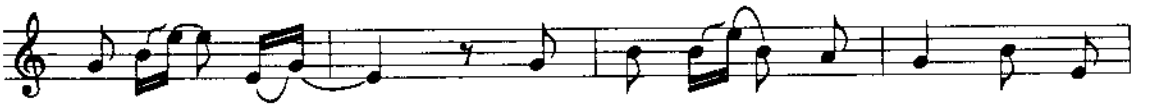

hình ơ ơ mà ơ là giống ơ ơ giống hình phu rồi

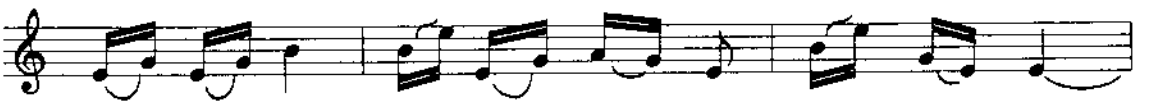

lại vọng phu. Nghĩa vọng phu là chí mai tùng.

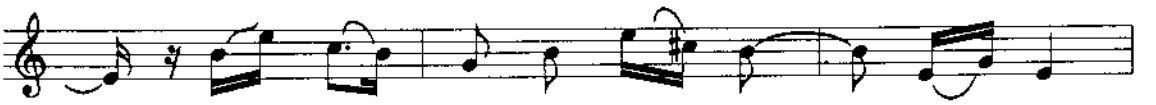

ở cho ơ thời trung hiếu ơ đạo đồng

ơ thủy mà chung ơ ơ ơ. Ngó về xứ

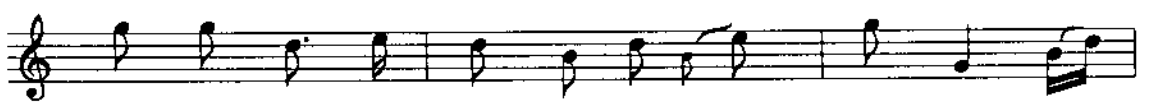

Huế xứ Chăm, Phú yên tình tang ai ngỡ ơ rường

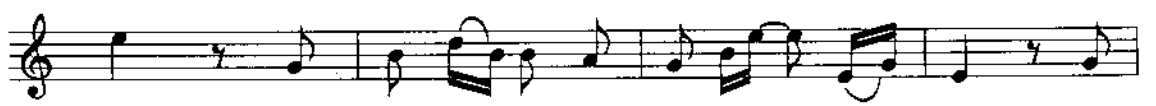

ơ. Đèo cao ơ ơ chập chùng ơ ơ chập chùng. Ngồi

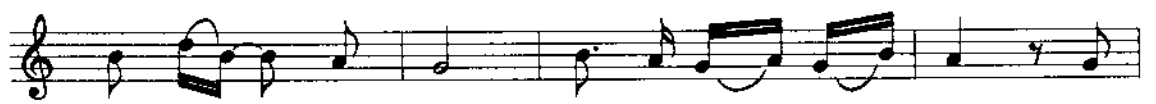

trông ơ... trông chồng. tay ơ lại ẵm con. Ngoài

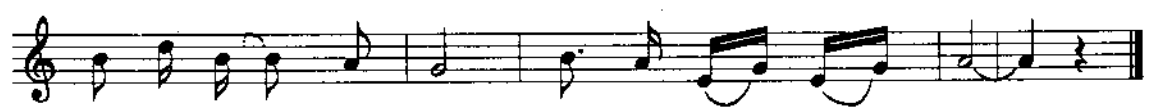

khơi gió giông muôn trùng. Phu ơ lại vọng phu.

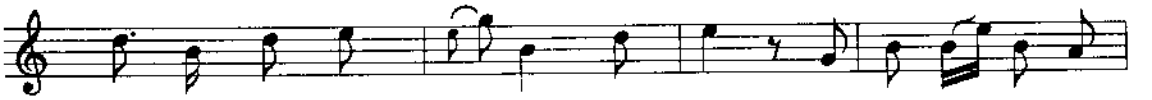

con tình tang cho bú ơ rường ơ là giống ơ ơ giống

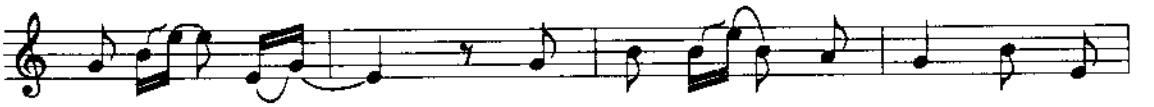

hình ơ ơ mà ơ là giống ơ ơ giống hình phu rồi

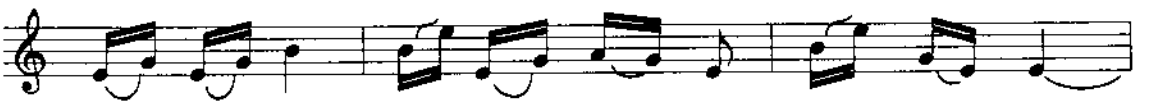

lại vọng phu. Nghĩa vọng phu là chí mai tùng.

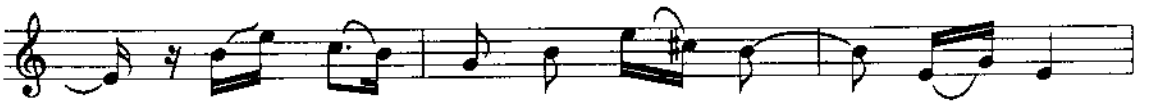

ở cho ơ thời trung hiếu ơ đạo đồng

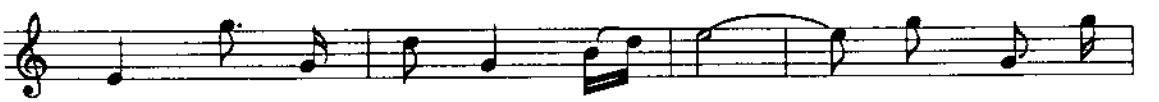

ơ thủy mà chung ơ ơ ơ. Ngó về xứ

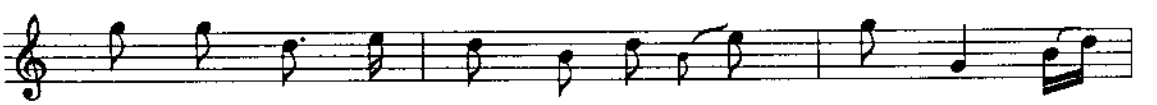

Huế xứ Chăm, Phú yên tình tang ai ngỡ ơ rường

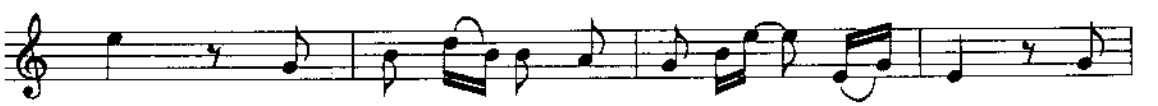

ơ. Đèo cao ơ ơ chập chùng ơ ơ chập chùng. Ngồi

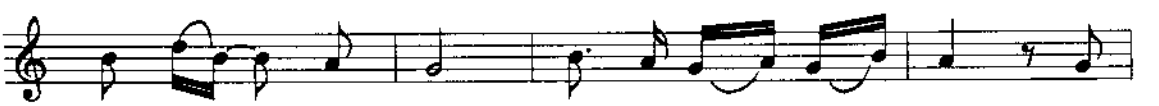

trông ơ... trông chồng. tay ơ lại ẵm con. Ngoài

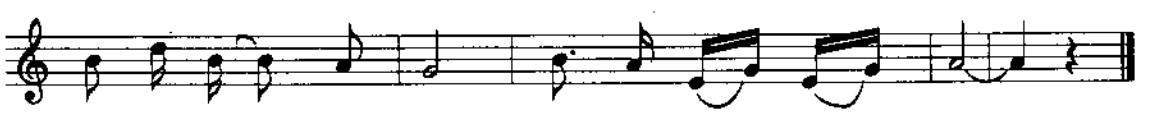

khơi gió giông muôn trùng. Phu ơ lại vọng phu.

Lý con sáo

DÂN CA NAM BỘ

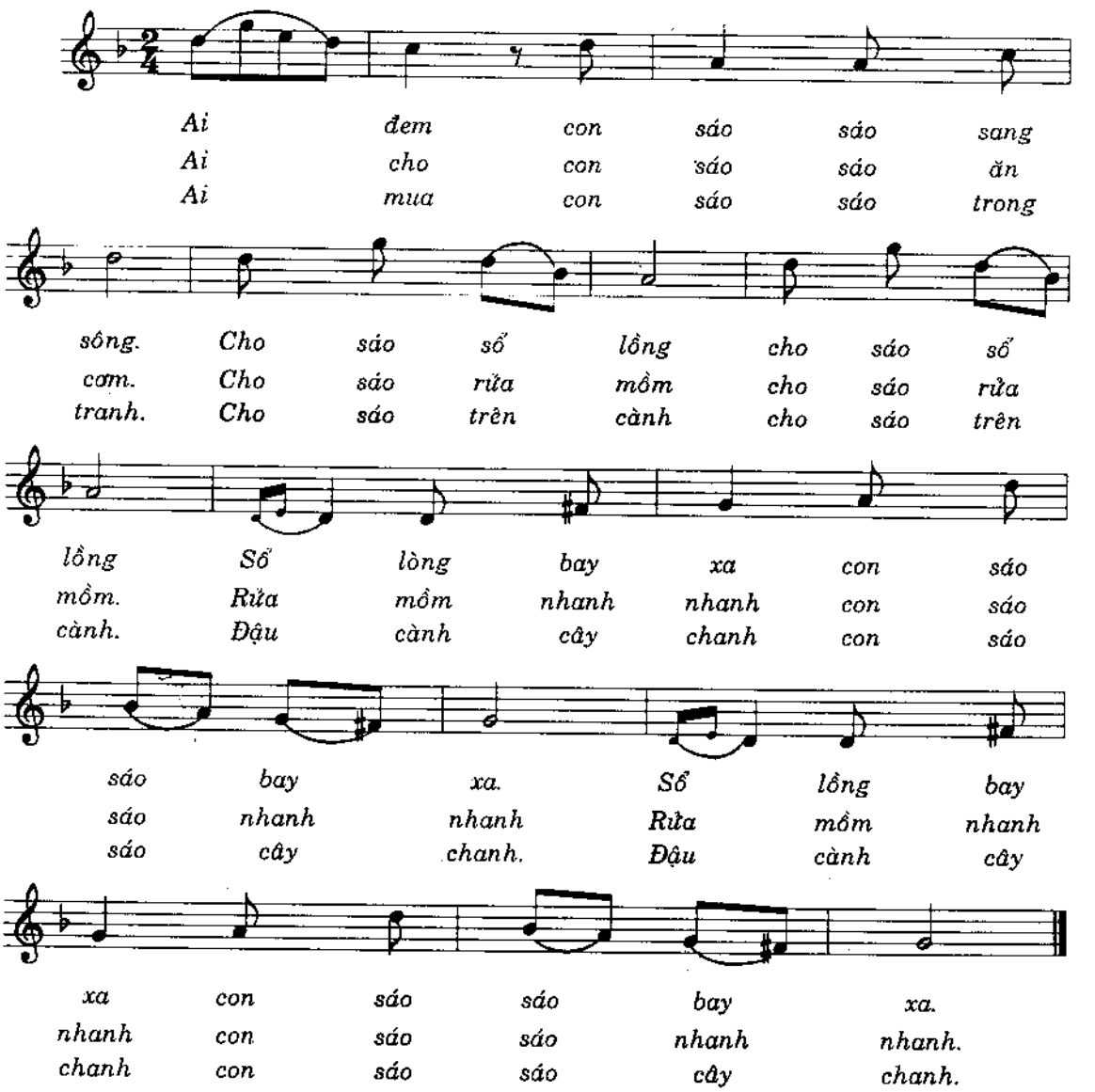

Lý con cóc

DÂN CA CẦN THƠ

Ký âm: LƯ NHẤT VŨ

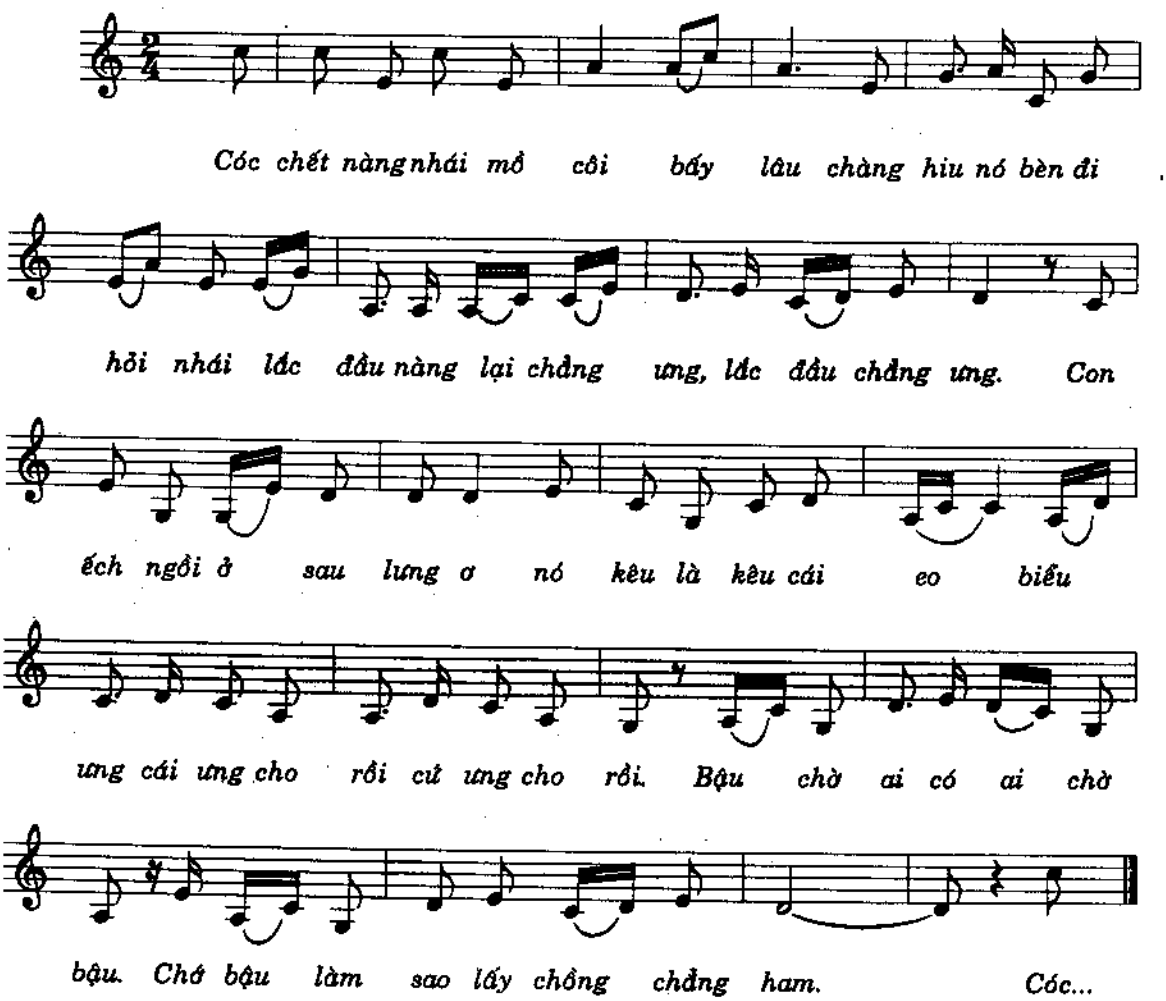

Lý bập boòng boong

DÂN CA ĐỒNG THÁP

Ký âm: LƯ NHẤT VŨ

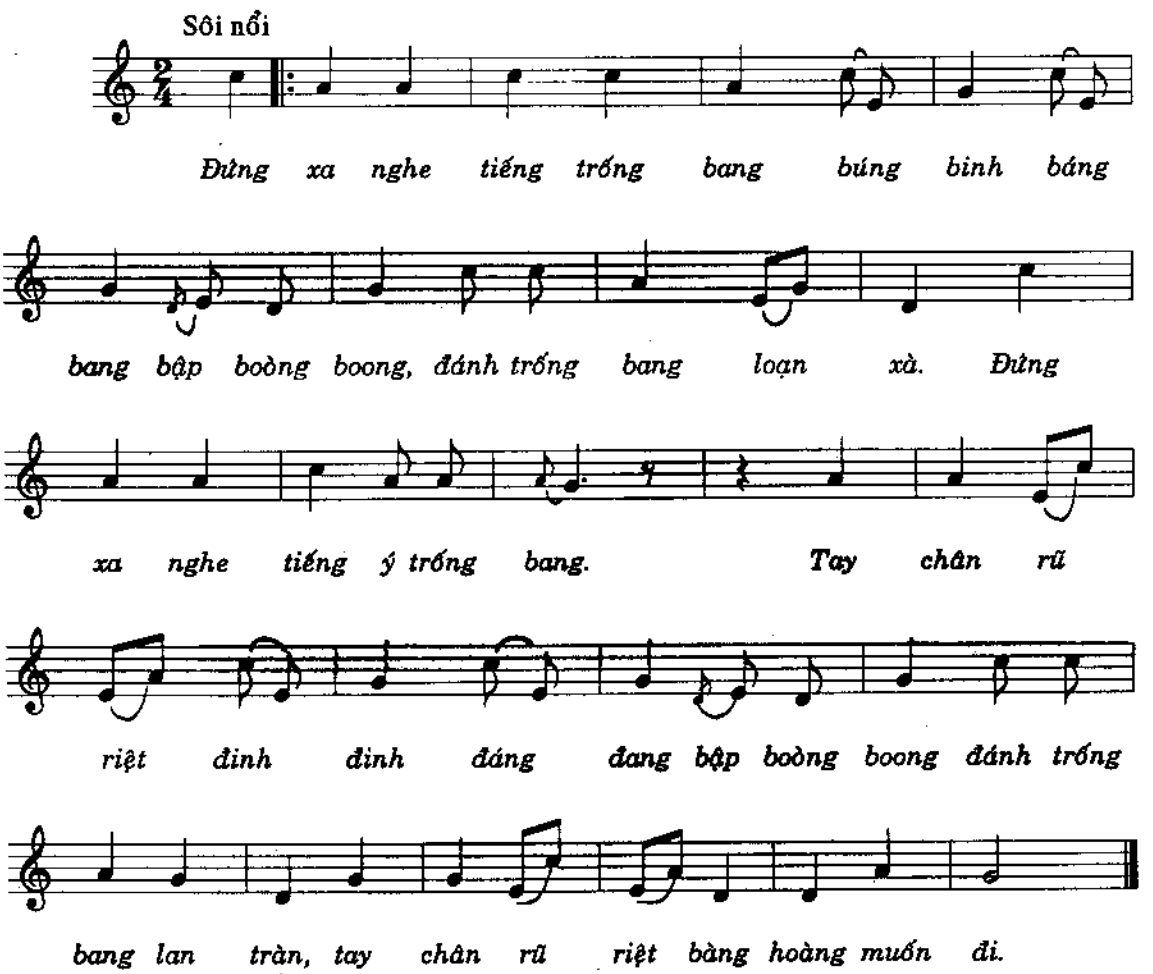

Lý bắc cầu

DÂN CA ĐỒNG THÁP

Ký âm: LƯ NHẤT VŨ

Dí dỏm

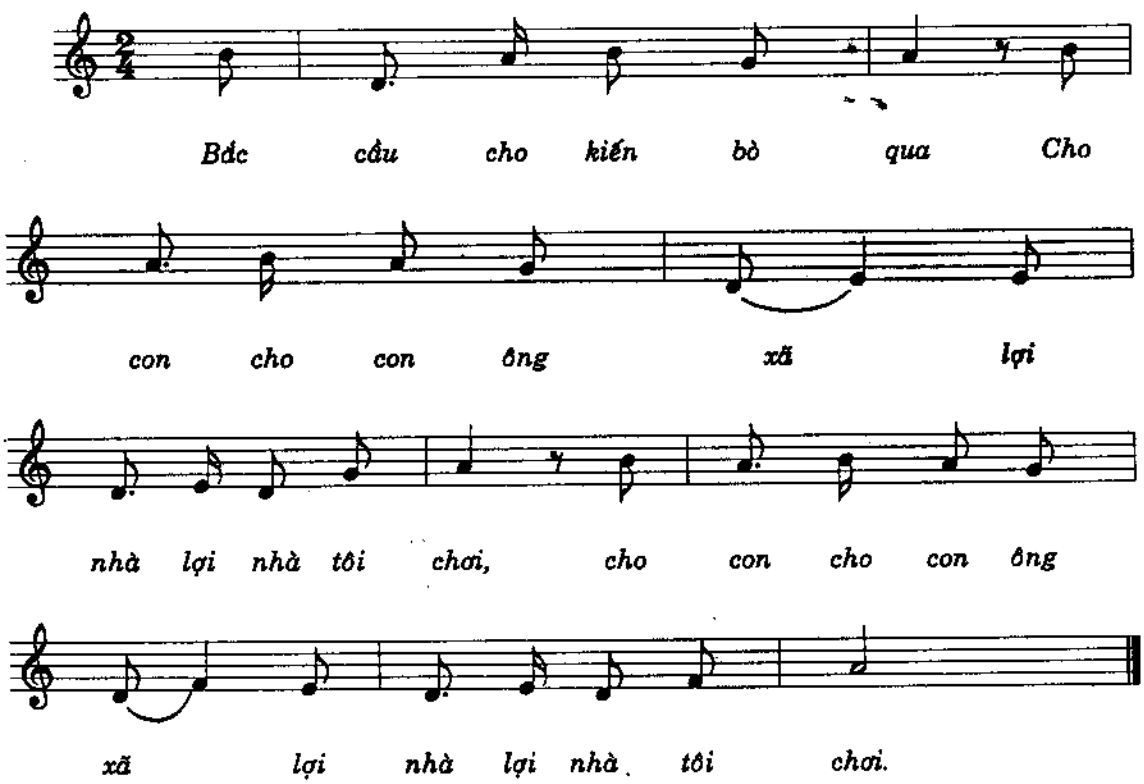

Lý ba cô

DÂN CA BÌNH ĐỊNH

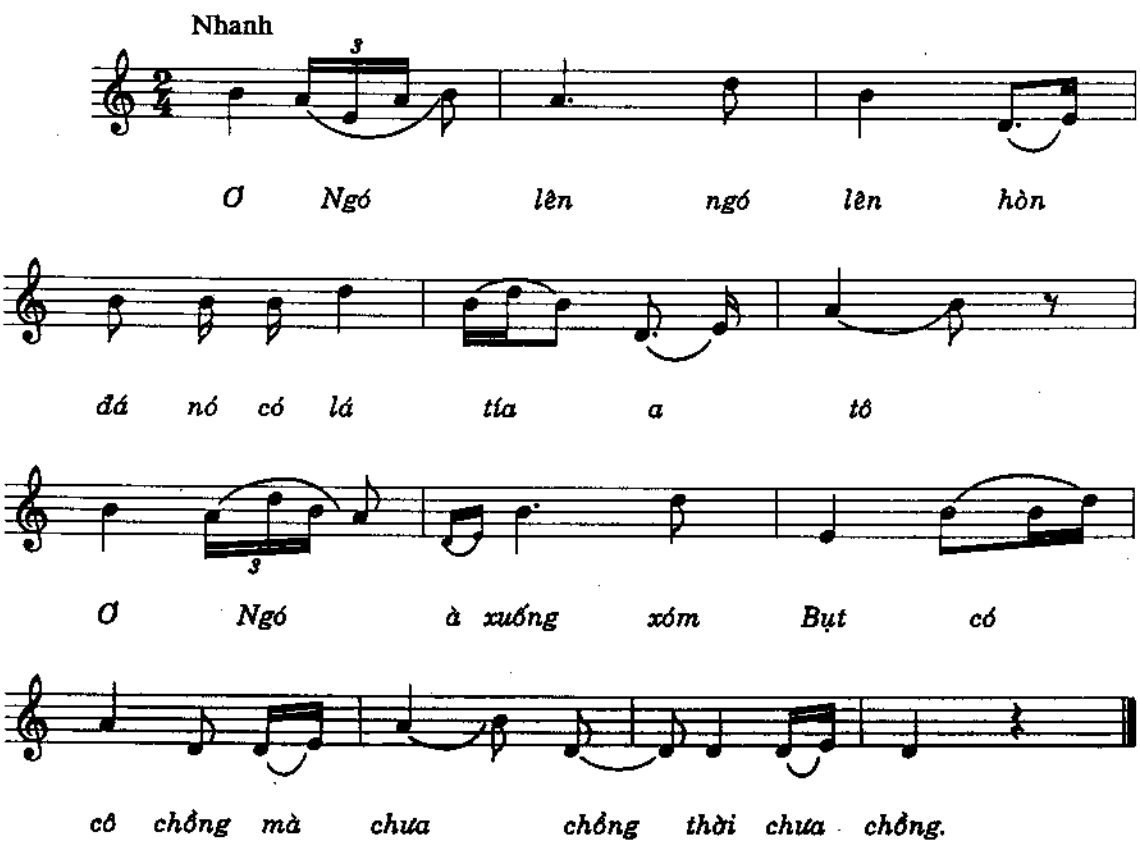

Lý oa tu hỡi

DÂN CA TÂY NINH

Ký âm: LƯ NHẤT VŨ

Chậm rãi

Tay cầm cái kéo ơ rường ơ oa tu hỡi mà cây

kim. Vai mang xấp lụa ờ ờ đi

tìm ơ rường ơ oa tu hỡi mà thợ may. Vai

mang xấp lụa ờ ờ. Ai đi như dáng ơ rường

ơ oa tu hỡi mà cô Hai. Xăm xăm bờ ruộng ờ

ơ tối ngày ơ rường ơ oa tu hỡi mà đen

thui, xăm xăm bờ ruộng ờ ờ.

Lý băng rù

DÂN CA VĨNH LONG

Sưu tầm, ký âm: LƯ NHẤT VŨ

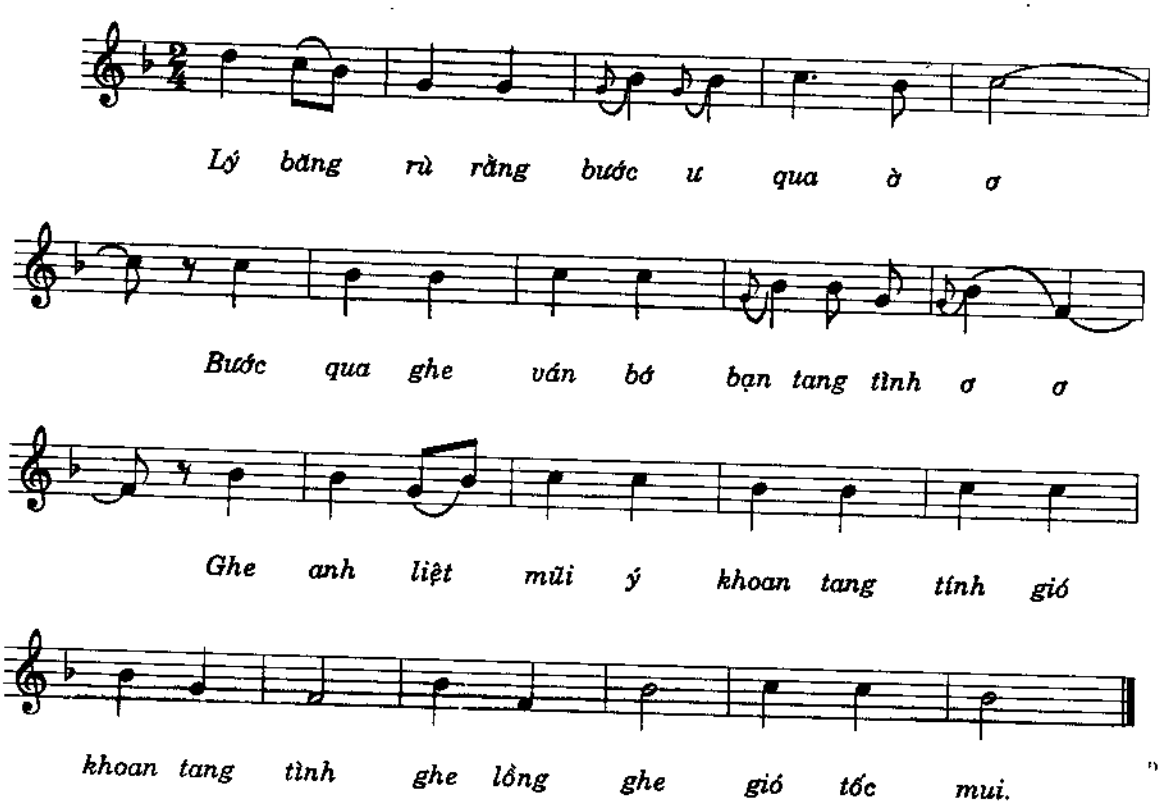

Lý qua rừng

DÂN CA BÌNH DƯƠNG

Ký âm: LƯ NHẤT VŨ

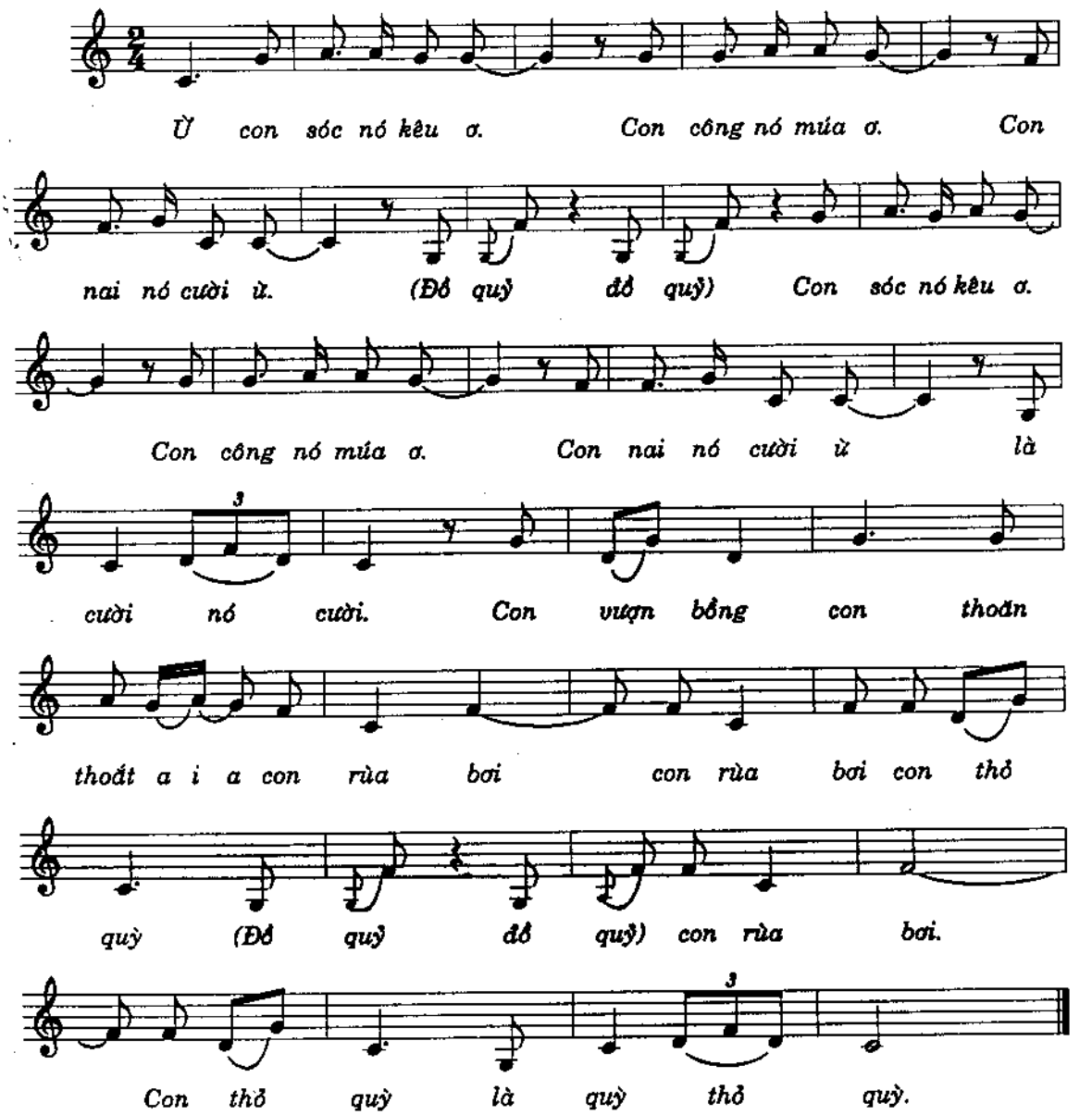

Lý qua cầu

DÂN CA NAM BỘ

Lời mới: LÊ GIANG

Tình cảm

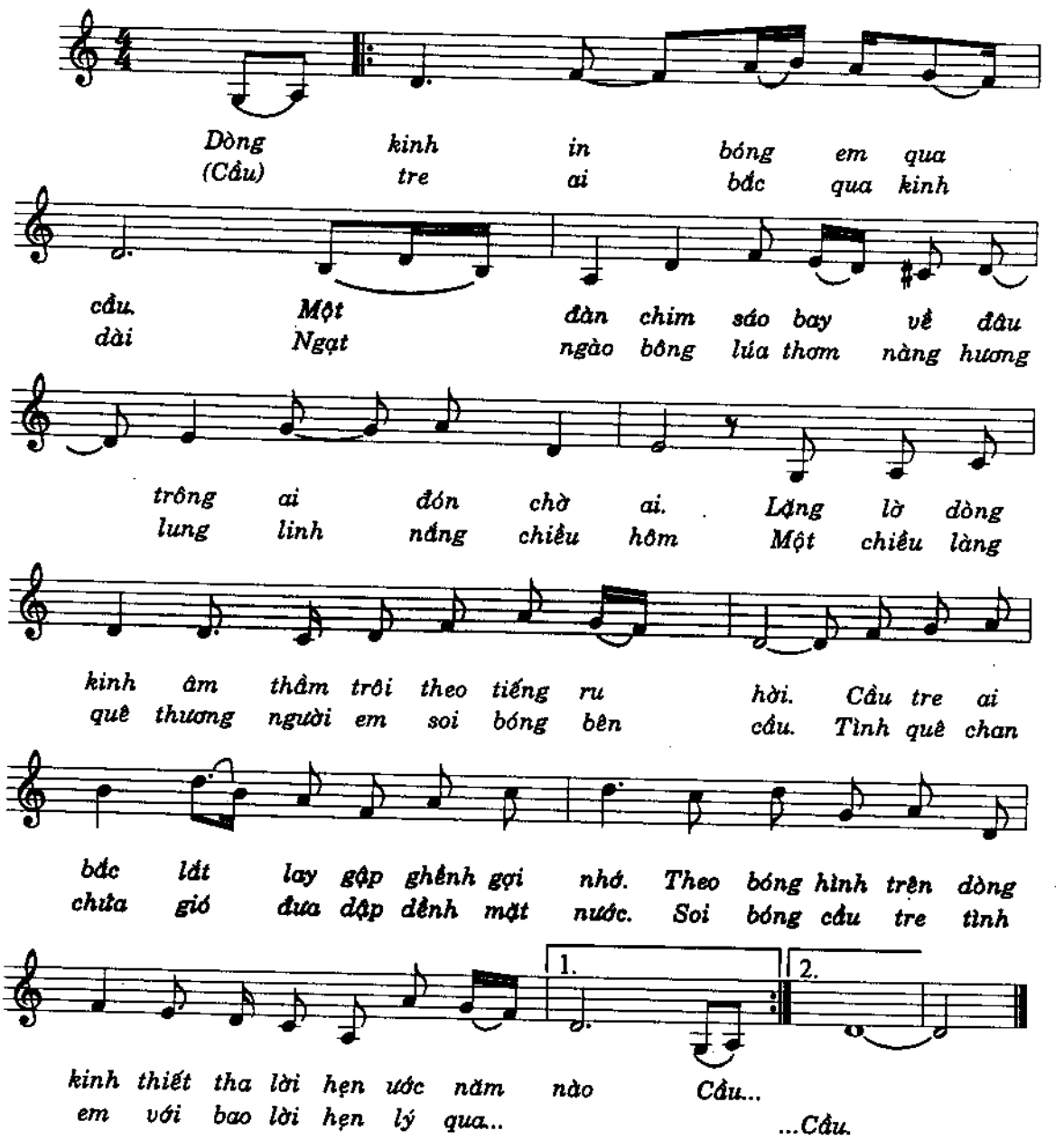

Lý quy phụng

DÂN CA TIỀN GIANG

Biên soạn: LÊ GIANG

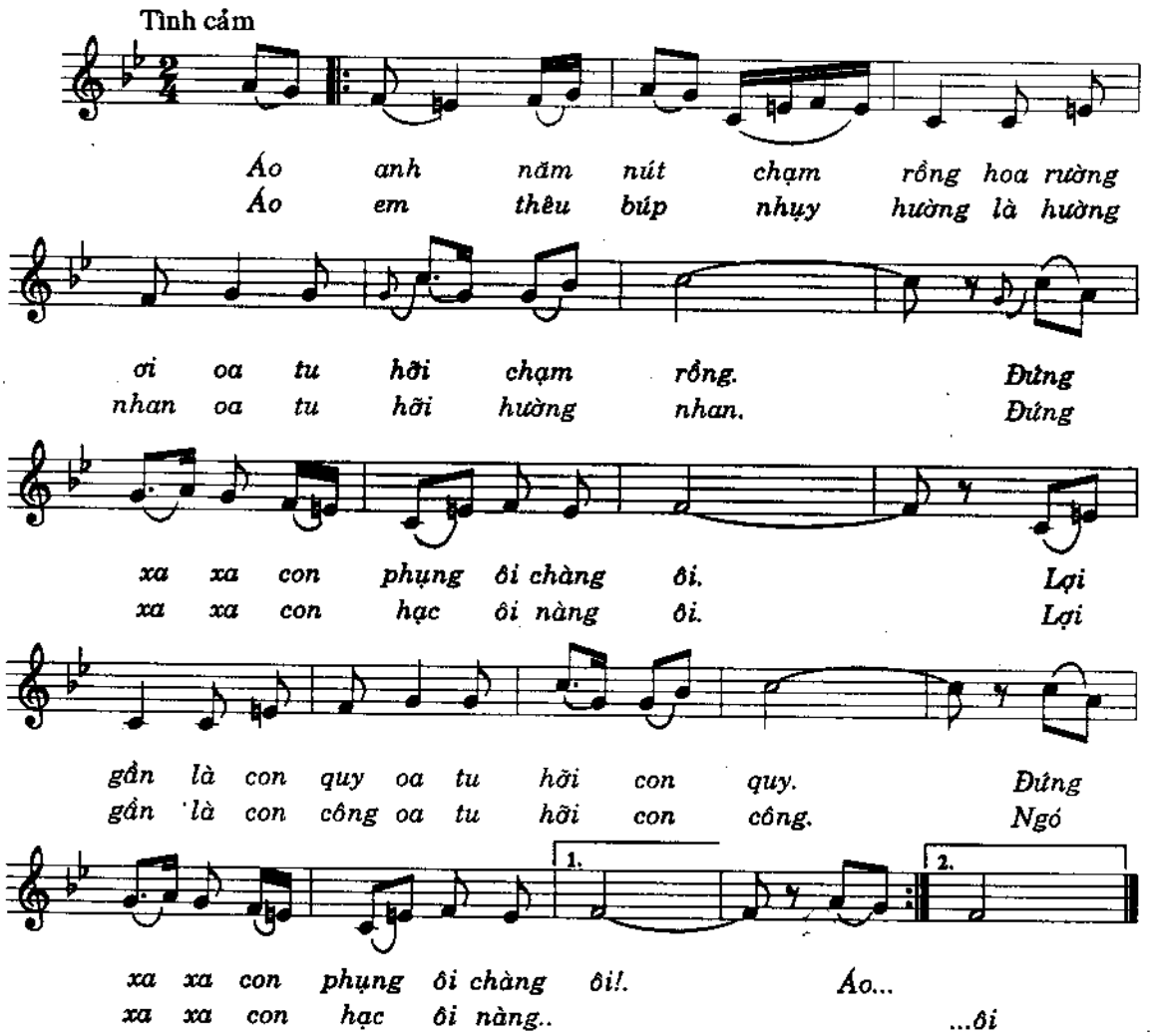

Lý cây khế

DÂN CA BÌNH DƯƠNG

Sưu tầm, ký âm: LƯ NHẤT VŨ

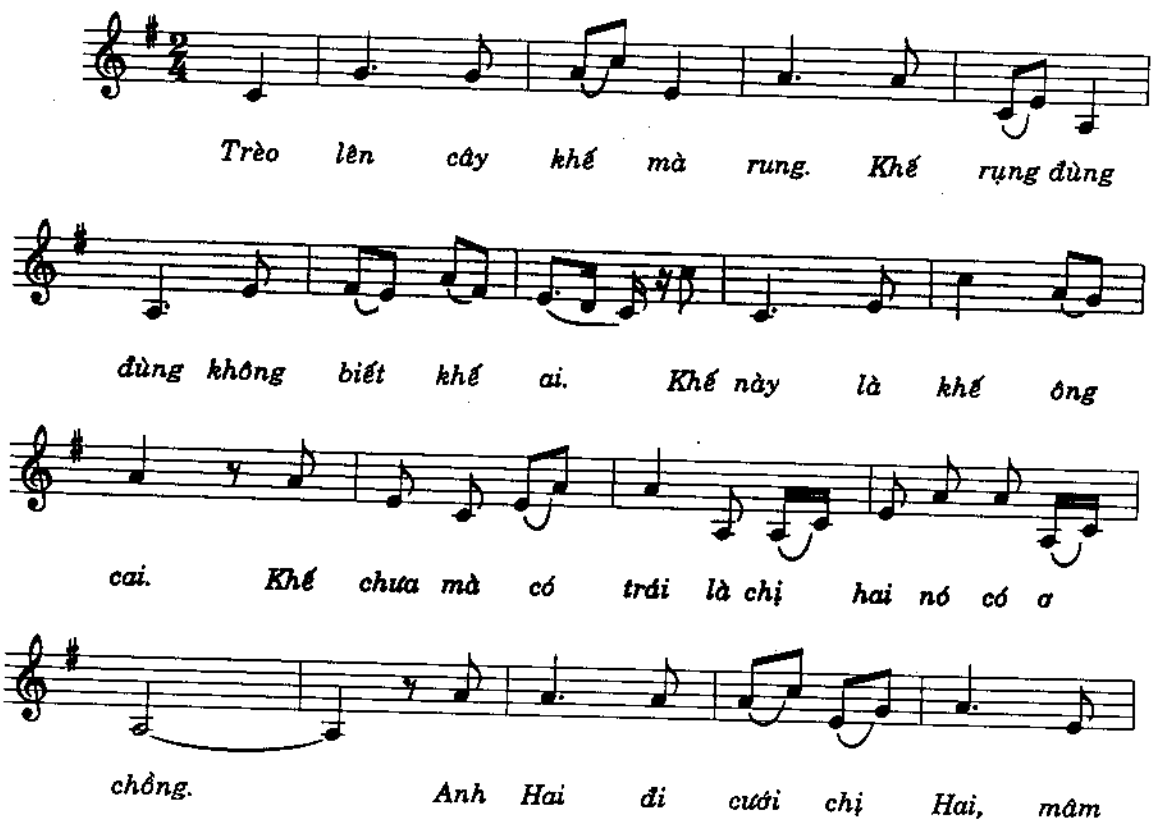

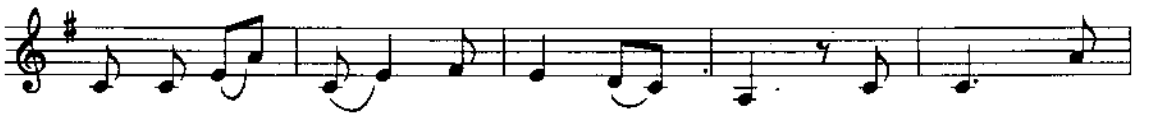

trầu mà hũ rượu hết hai mươi đồng. Nào tiền mua

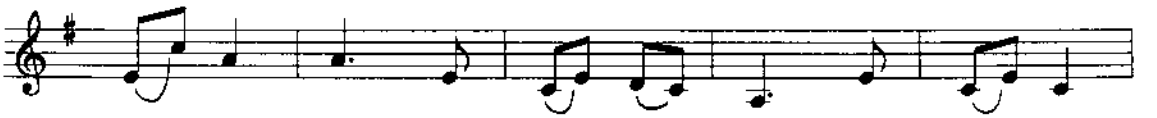

chả mua nem, mua một đôi đèn cho họ ngồi

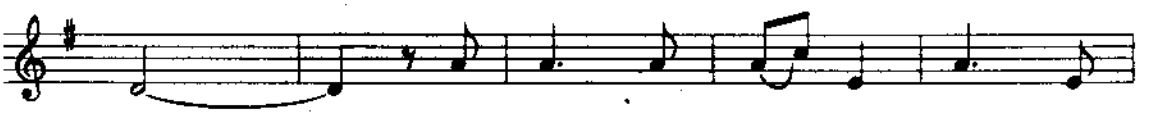

mâm. Ông Cai ông Ký ngồi trên sui

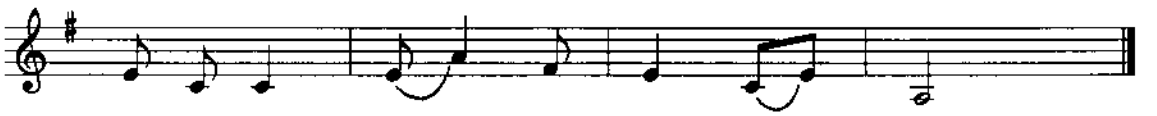

gia mà ngồi giữa bốn bên họ hàng

Lý chèo đưa cá Ông

DÂN CA KIÊN GIANG

Sưu tầm, ký âm: LƯ NHẤT VŨ

Thành kính

Nghề đánh cá thanh nhàn nơi sóng biển.

Thấy ân làm nhớ chuyện thánh thần. Công ơn còn tạc vào tâm.

Có câu hiếu sanh nố sát.

Tâm thiên địa cứu nịch phò nguy. Lượng hải hà cơn sóng dậy lúc gió qua. Đem tấm thân cứu khổ ngư

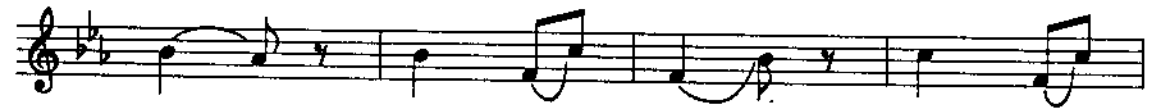

dân. Nam cũng vậy Bắc cũng

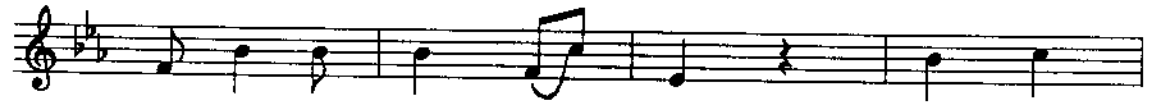

vậy cho đâu đâu cũng vậy. Công đức

ấy anh linh thế ấy. Lòng vẹn

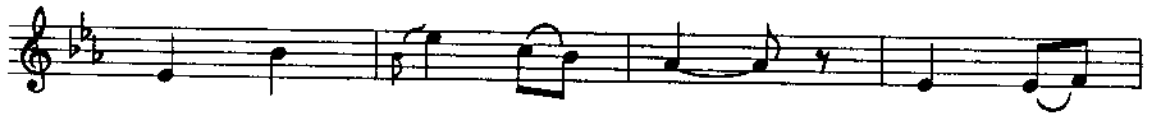

lòng như khắc như ghi Trùng trùng

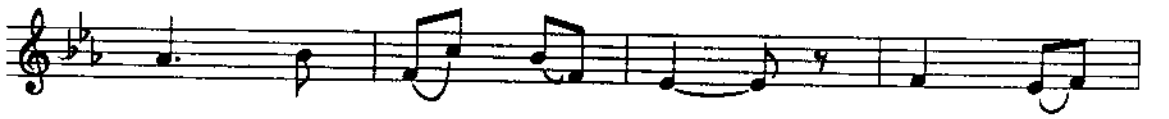

dâng Nam hải chi nguyền (a) Trăm là

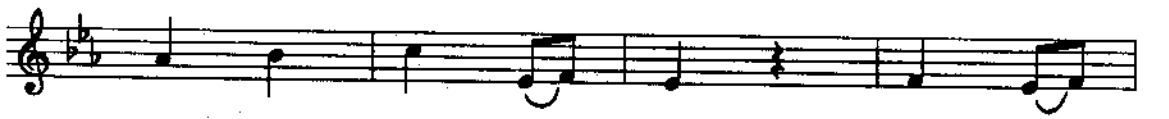

năm hương khói từng ngày. Trăm là

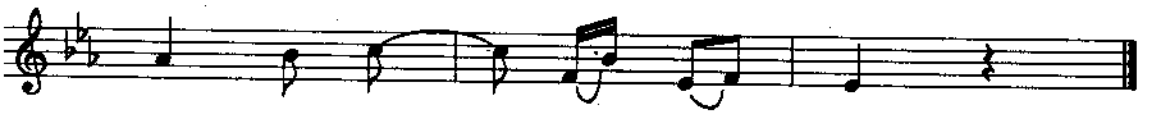

năm hương khói cũng thường ngày.

Lý con cá

DÂN CA BẾN TRE

Biên soạn: LÊ GIANG

Hơi nhanh

Y a đập lưng con cá tươi nướng
Y a gió đưa hai đứa trôi tới

trui i a nướng trui. Mừng tân gia đãi tân
đây i a tới đây. Tình quê hương mãi tươi

bạn lý tăng lý lý tăng ơ... đãi đãi
đẹp lý tăng lý lý tăng ơ... mãi mãi

người. Đãi đãi người xa phương xa. Năm ba kia
còn. Mãi mãi là khi trăng lên em yêu thương

hỡi tàu lại phương xa. Y...
hỡi hò hẹn tới... đây. Khi trăng

lên em yêu thương hỡi hò hẹn tới

đây hò hẹn tới đây hò hẹn tới đây.

Mấy khi khách đến

DÂN CA QUAN HỌ

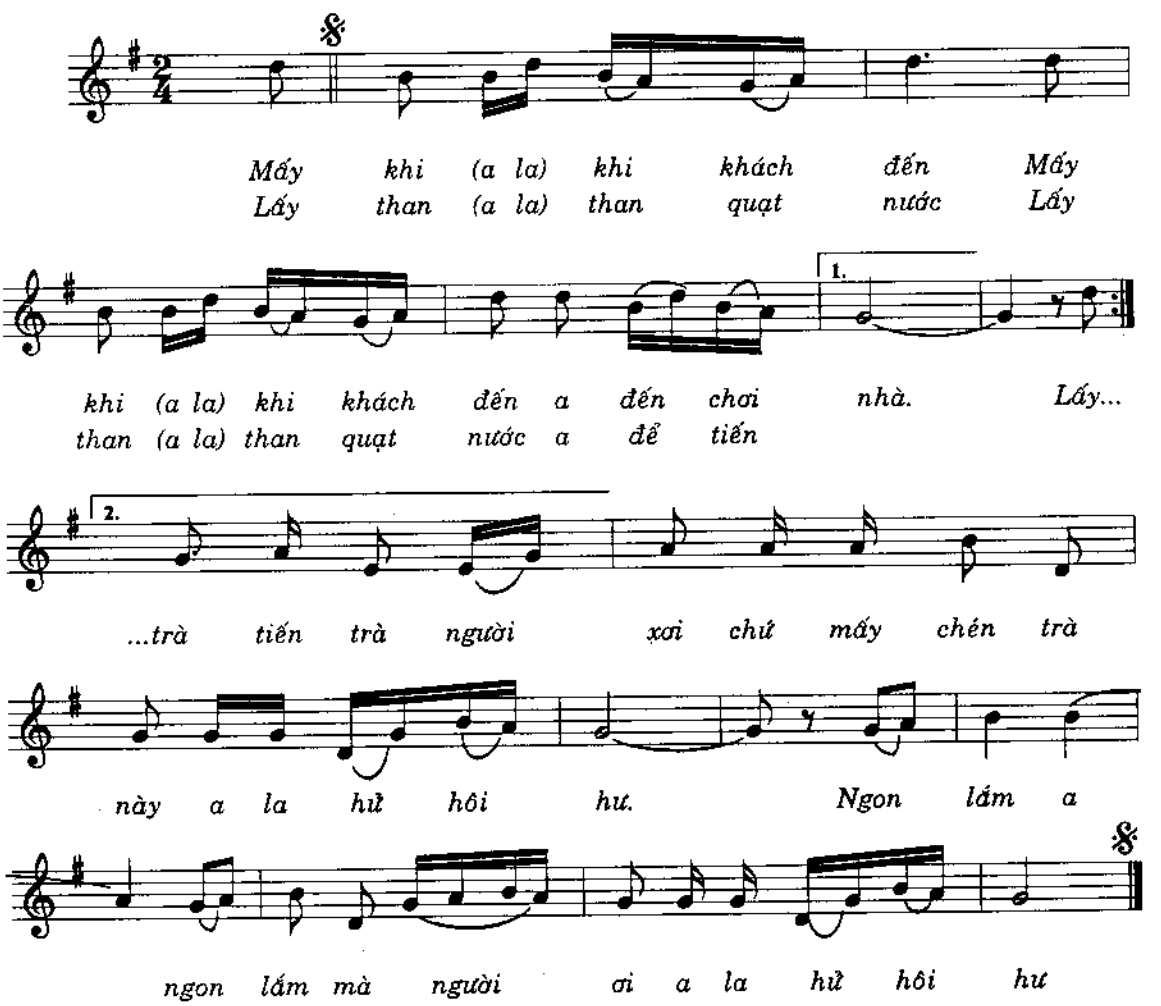

Mặt trời mọc

DÂN CA NHẮNG

Sưu tầm: NGUYỄN TÀI TUỆ

Trong sáng

Khi nắng hồng đỉnh núi Khi tóc

ta xanh rờn (a lê) Khi Bác Hồ sống

lâu (lái lê) Vui sum vầy năm này ta

mừng, ta hát vang lừng tiếng ca a a (nhạc- - -

- - - - - - - - - - - - - - -

- - - - -

Mưa rơi

DÂN CA NAM BỘ

(Lý Bằng Răng)

Lời mới: NGUYÊN THANH

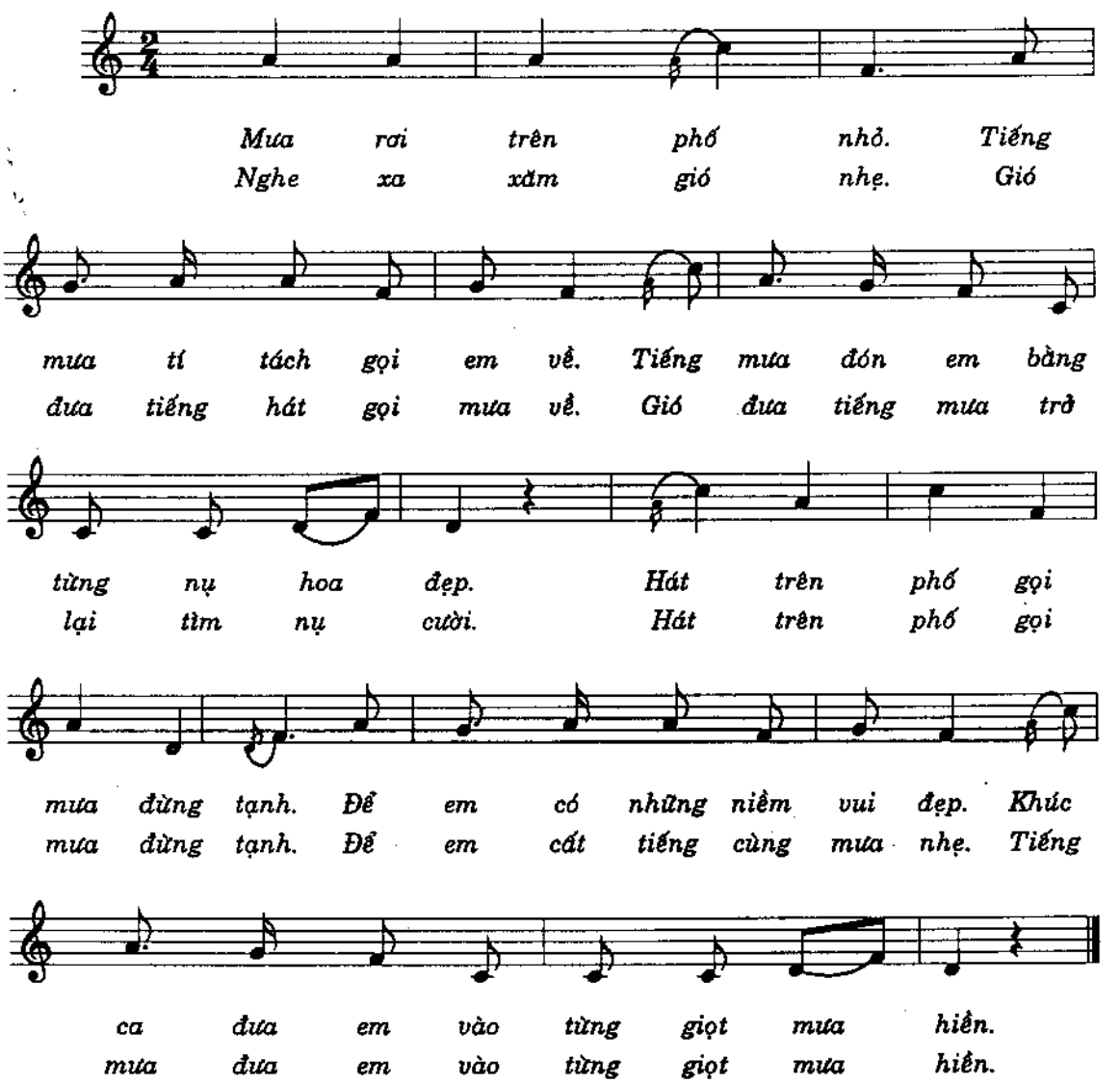

Mùa xuân về

DÂN CA DAO

Sưu Tầm & Ghi Âm: NGUYỄN ĐÌNH PHÚC

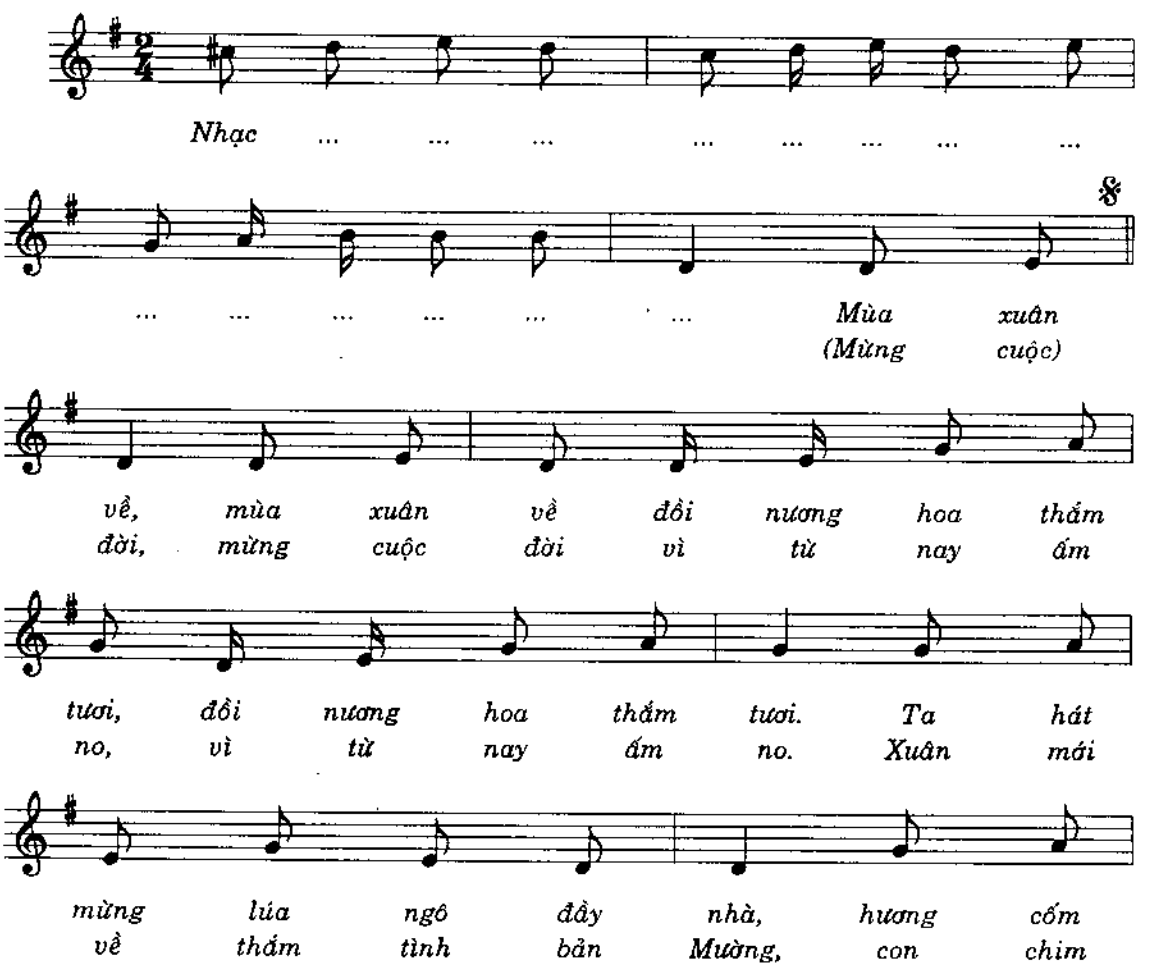

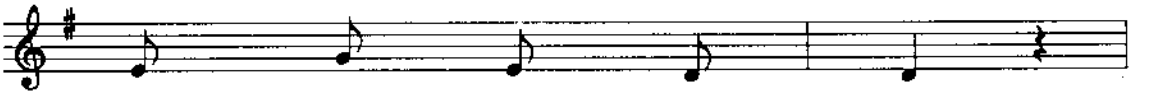

mềm thắm tình bản Mường.
rừng nó gọi làm mùa.

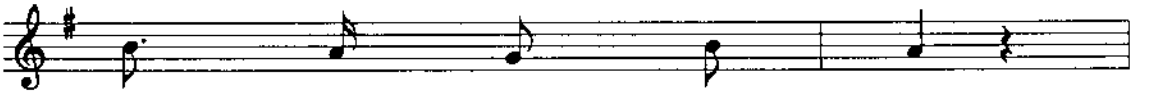

Tiếng chim rừng líu lo,
Cuốc vun trồng sắn khoai

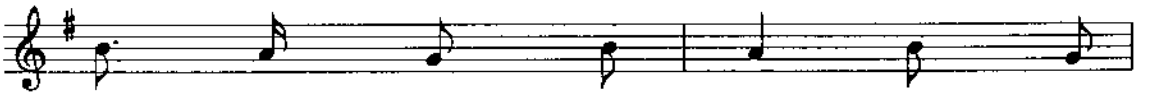

hát ca rằng núi xanh, khắp bản
ánh nắng hồng sáng tươi, khắp đồi

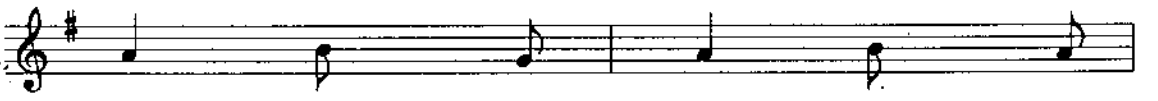

thôn, nhắc nhở nhau ta đoàn
nương, thắm tình thương, ta đổi

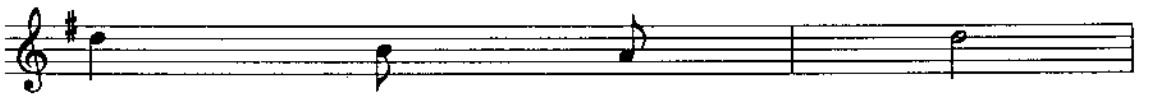

kết, ta đoàn kết.
công, vào hợp tác.

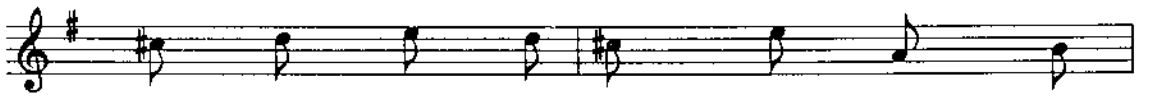

Mồ hôi đẫm nương đồi ngát thơm luống
Đàn chim hát ca mừng bốn mùa làm...

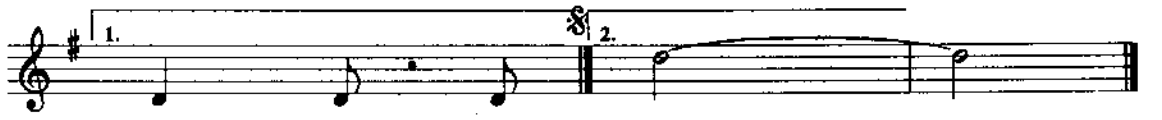

cày. Mừng cuộc...
...ăn.

Mưa Tây Nguyên

(Phỏng Dân ca Tây Nguyên)
LÊ QUỐC THẮNG

Rộn ràng

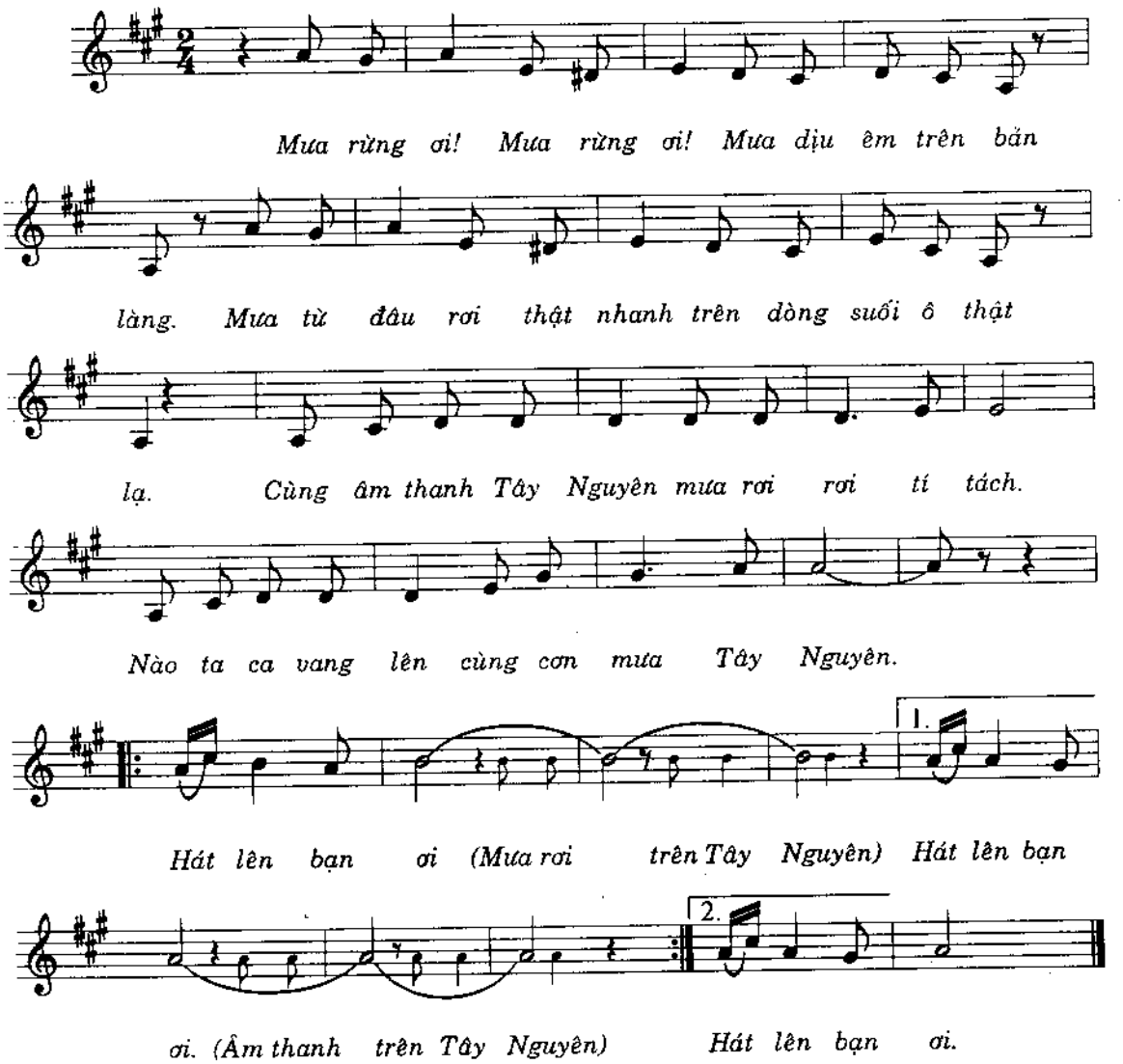

Nhớ thương

DÂN CA HƠ-RÊ

Sưu tầm: LÊ TOÀN HÙNG

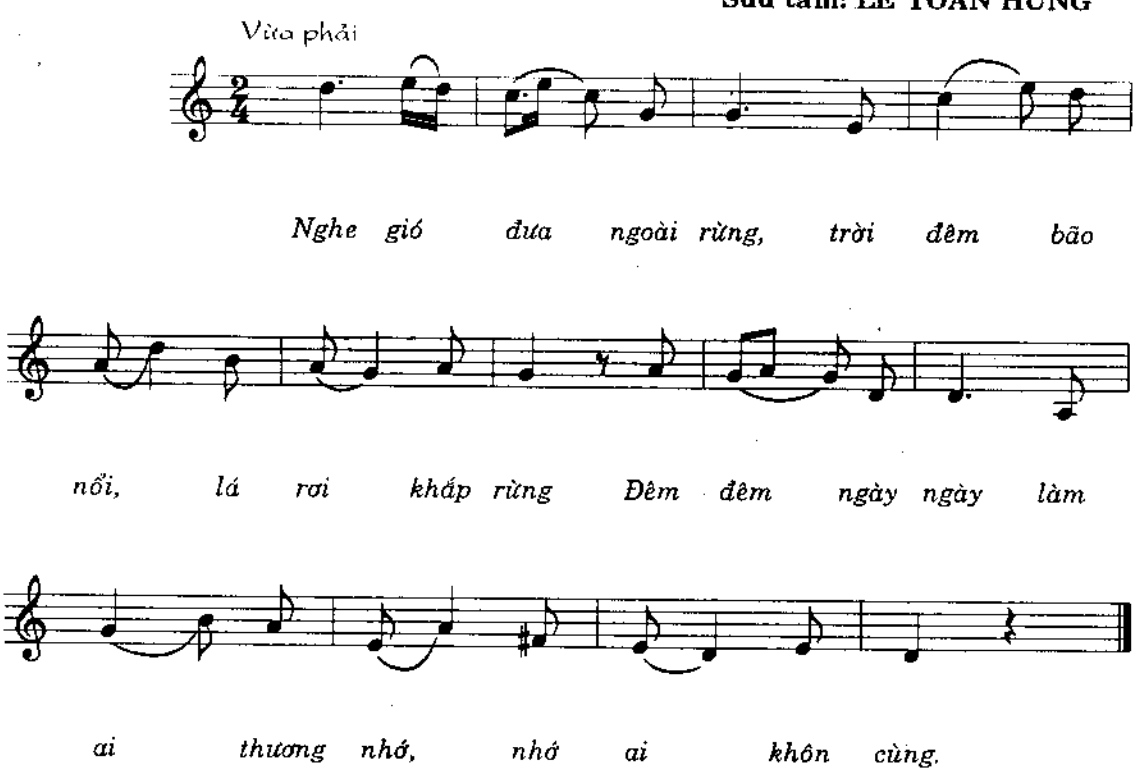

Nỗi lòng con yêu

(Phong cách Dân ca Nam Bộ)

LÂM ANH HẢI

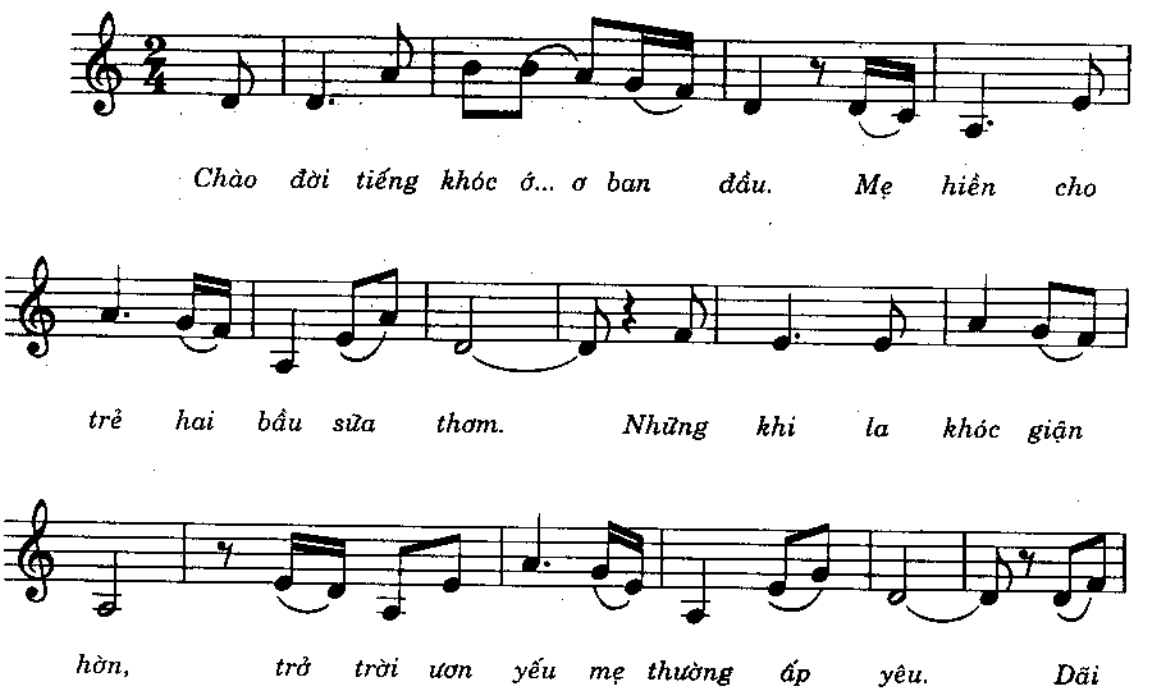

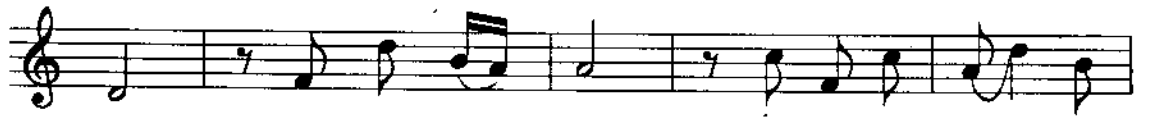

dầu một nắng hai sương, héo gầy thân mẹ vẫn

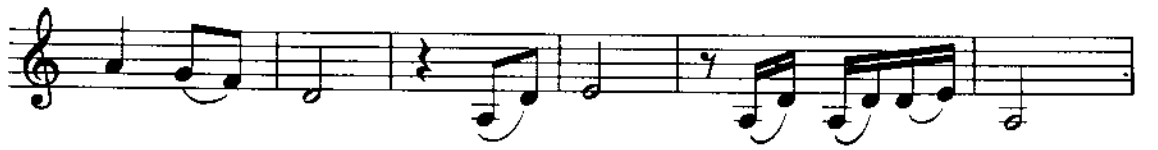

thương con khờ. Sợ con nhẹ dạ non lòng,

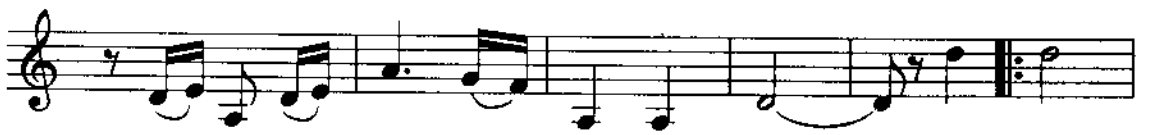

mẹ hiền thỏ thẻ ngọn nguồn dại khôn. Cao xanh
...Ai ơi!

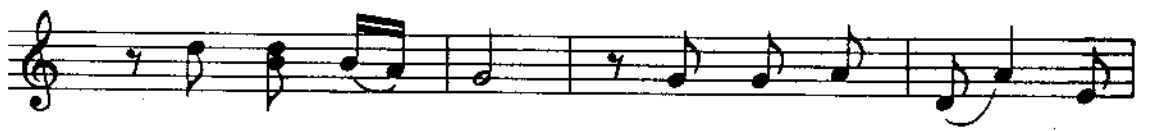

chứng minh cho lòng, con luôn nhớ mãi nỗi
hãy nhớ cho mình, trung trinh hiếu nghĩa ân

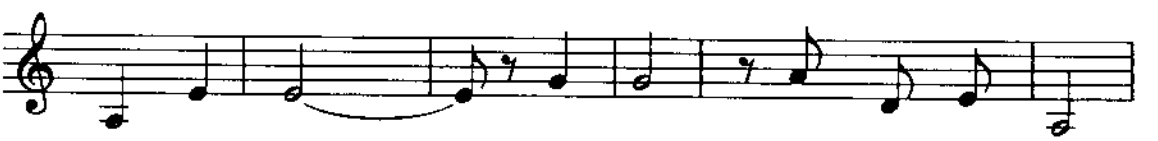

lòng song thân. Ơn cao, biển rộng sông dài.
tình cưu mang. Công cha, nghĩa mẹ cao vời.

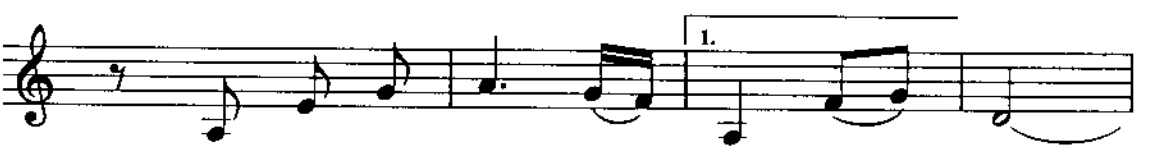

Lòng son con trẻ đêm ngày khắc ghi.
Làm con chữ hiếu trọn...

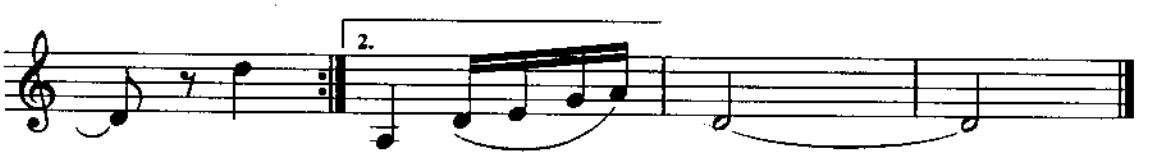

(Ai...)
...đời chớ quên.

Nhớ ai

DÂN CA NAM BỘ

(Lý Áo vá quàng)

Lời mới: HOÀNG SƠN

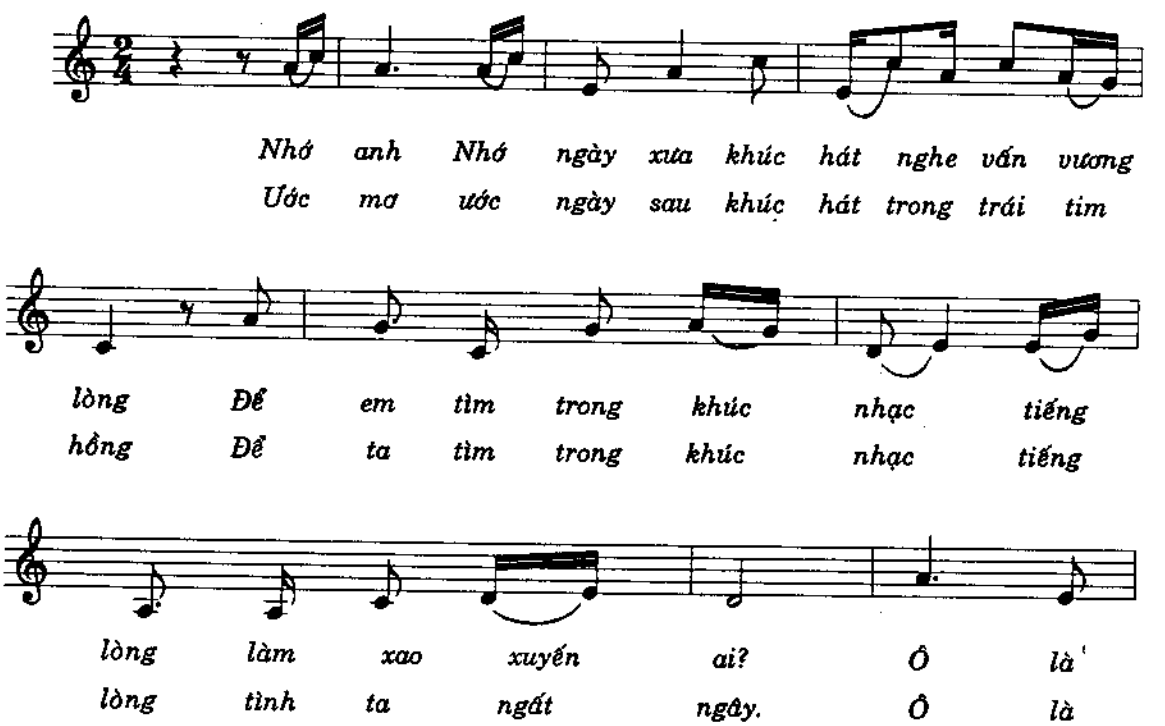

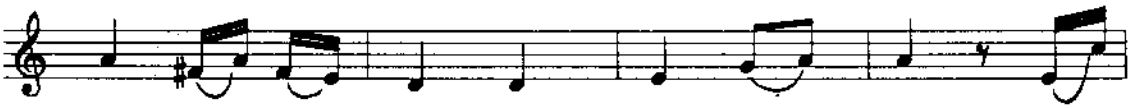

ô tiếng tơ lòng Tình em trao anh Vắng
ô tiếng tơ lòng Tình ta trao nhau Có

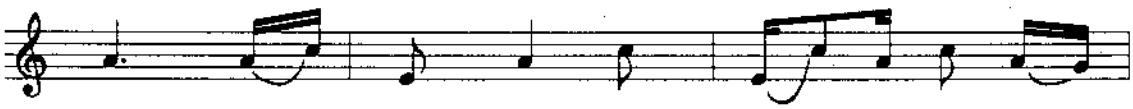

anh vắng mùa xuân, khúc hát như đã xa
nhau có mùa xuân, khúc hát say đắm ân

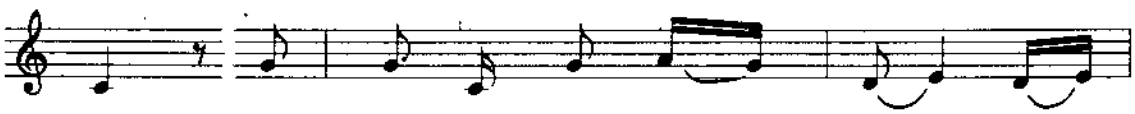

rồi! Em như là con én lượn Bay
tình. Ta như là con én lượn Bay

về là về nơi đâu? Ô là
về tìm về nhớ thương Ô là

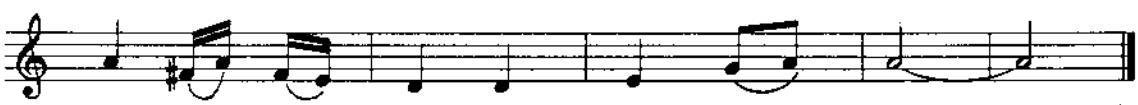

ô tiếng tơ lòng tình em trao anh.
ô tiếng tơ lòng tình ta trao nhau.

Này chim sáo ơi!

DÂN CA KHMER - ĐIỆU XARIKAKEO

Biên soạn: LƯ NHẤT VŨ

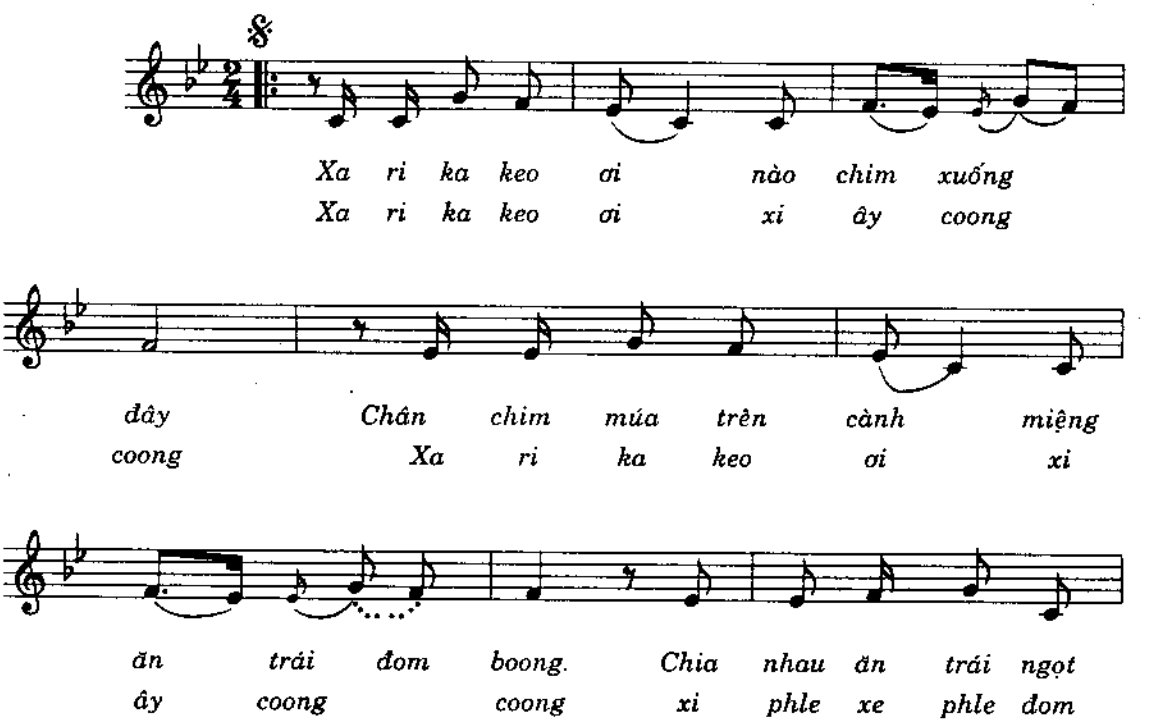

thơm rồi cùng chia nhau lời hót véo von Chim
boong pro chăc khnia lênh moot via tơu phlênh Xi

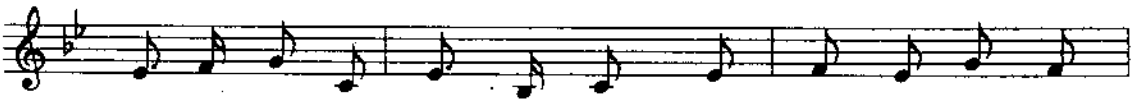

bay đi khắp trời cao về cành đơm boong rộn tiếng reo
phle xi phle đom boong pro chăc khnia lênh moot via tơu

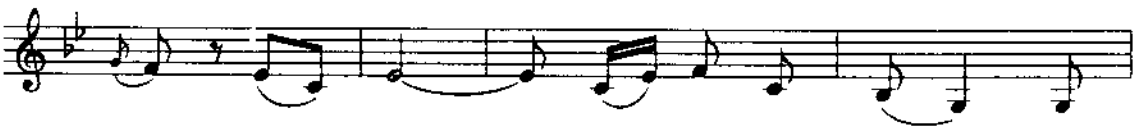

vui. Chim ơi hẹn đến bao giờ này
phlênh Ban chôôk ban chôôk khnia lênh krơm

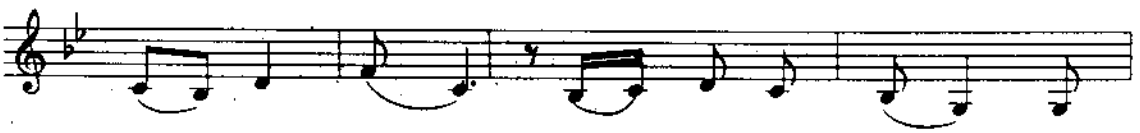

chim sáo ơi hẹn đến bao giờ về
đơm prưc xa banh chôôk khnia lênh krôm

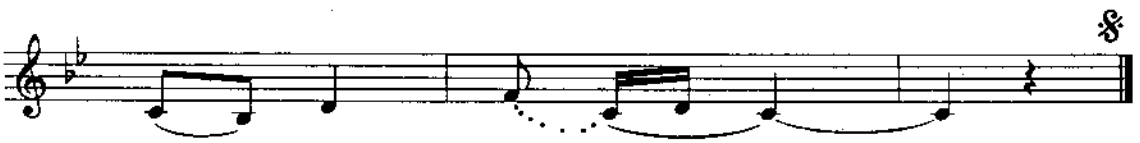

ăn trái chín thơn
đơm prưc xa.

Phát đường

DÂN CA TÀY

Ghi âm: VĨNH LONG

Nhịp nhàng

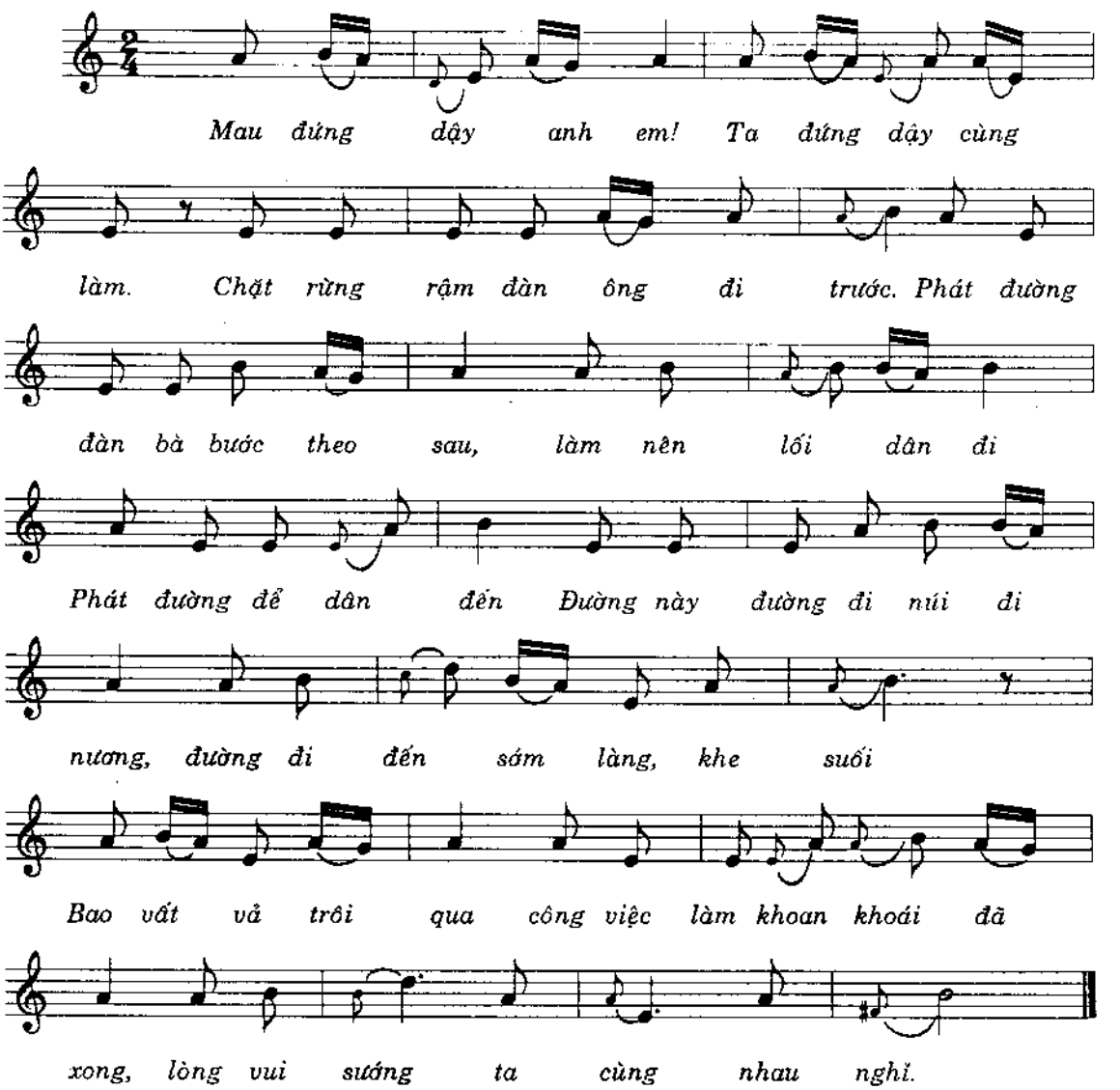

Qua cầu gió bay

DÂN CA BẮC BỘ

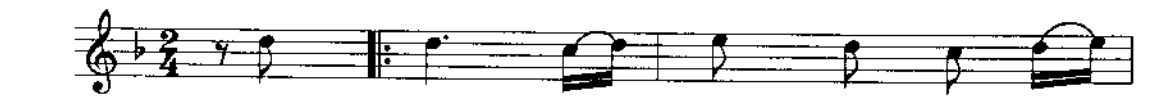

Yêu nhau cởi áo ới a cho
Yêu nhau cởi nhẫn ới a cho
Yêu nhau gởi nón ới a cho

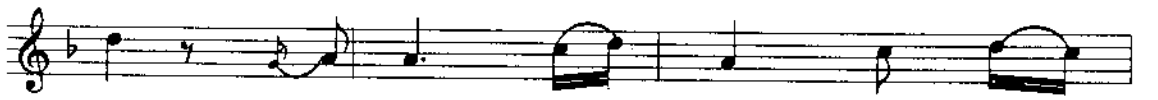

nhau, về nhà dối rằng cha dối
nhau về nhà dối rằng cha dối
nhau về nhà dối rằng cha dối

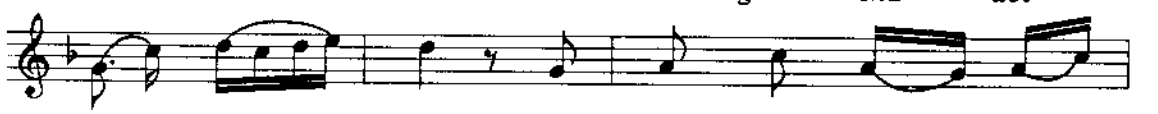

mẹ ơ ơ Này a ối a qua
mẹ ơ ơ Này a ối a qua
mẹ ơ ơ Này a ối a qua

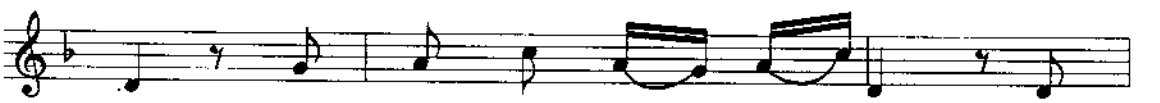

cầu, này a ối a qua cầu Tình
cầu, này a ối a qua cầu Tình
cầu, này a ối a qua cầu Tình

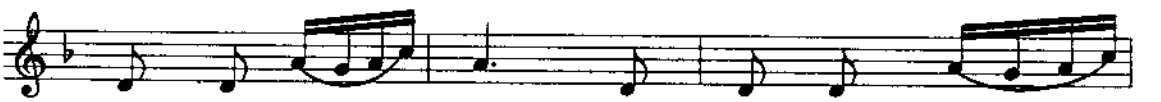

tình tình gió bay, tình tình tình gió
tình tình đánh rơi, tình tình tình đánh
tình tình gió bay tình tình tình gió...

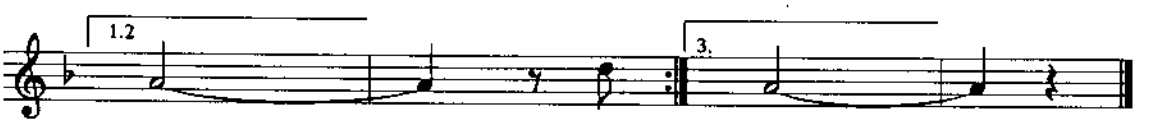

bay. Yêu...
rơi. Yêu...
...bay.

Ra ngõ mà trông

DÂN CA NAM BỘ

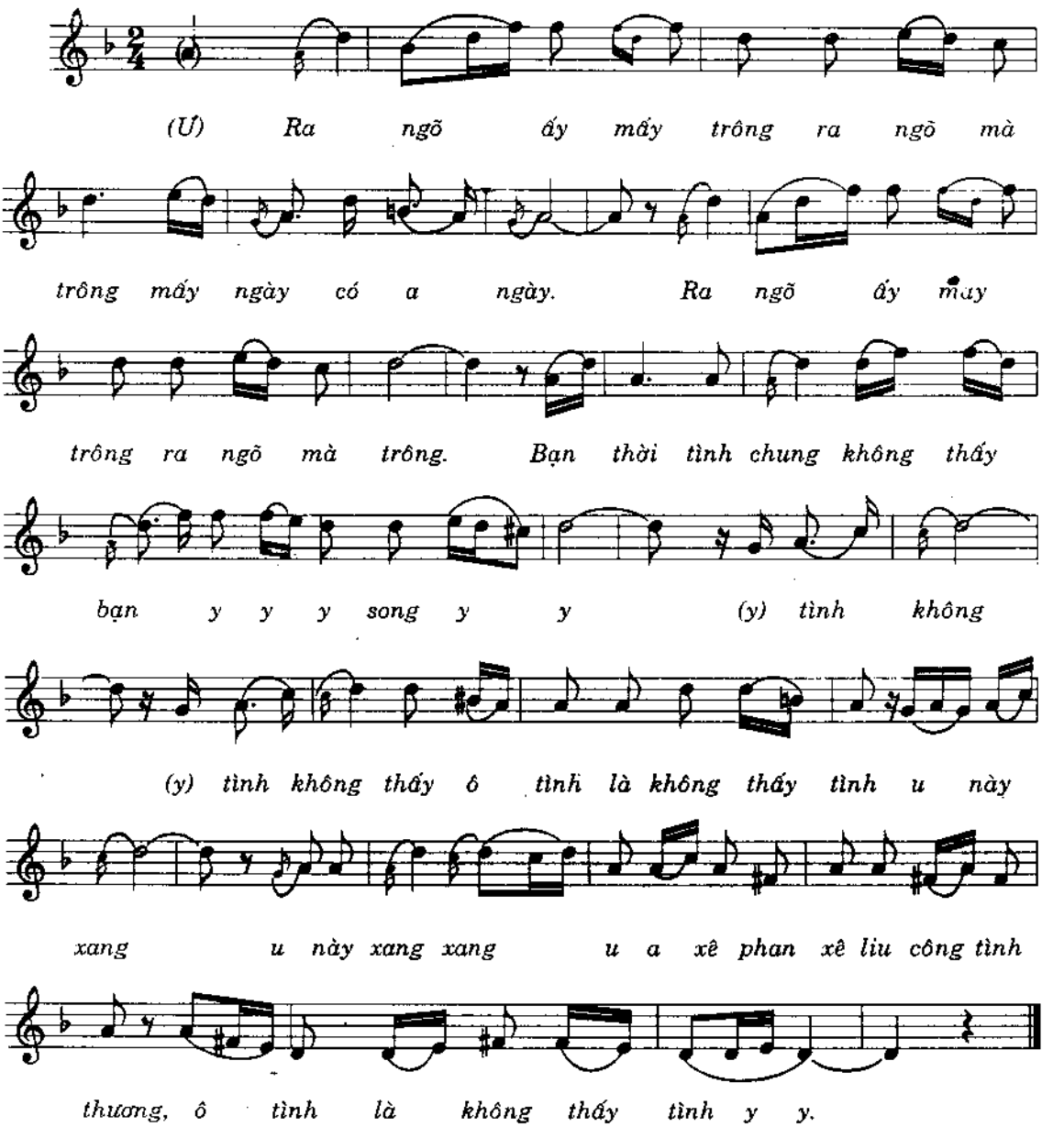

Ru em

DÂN CA XÊ ĐĂNG

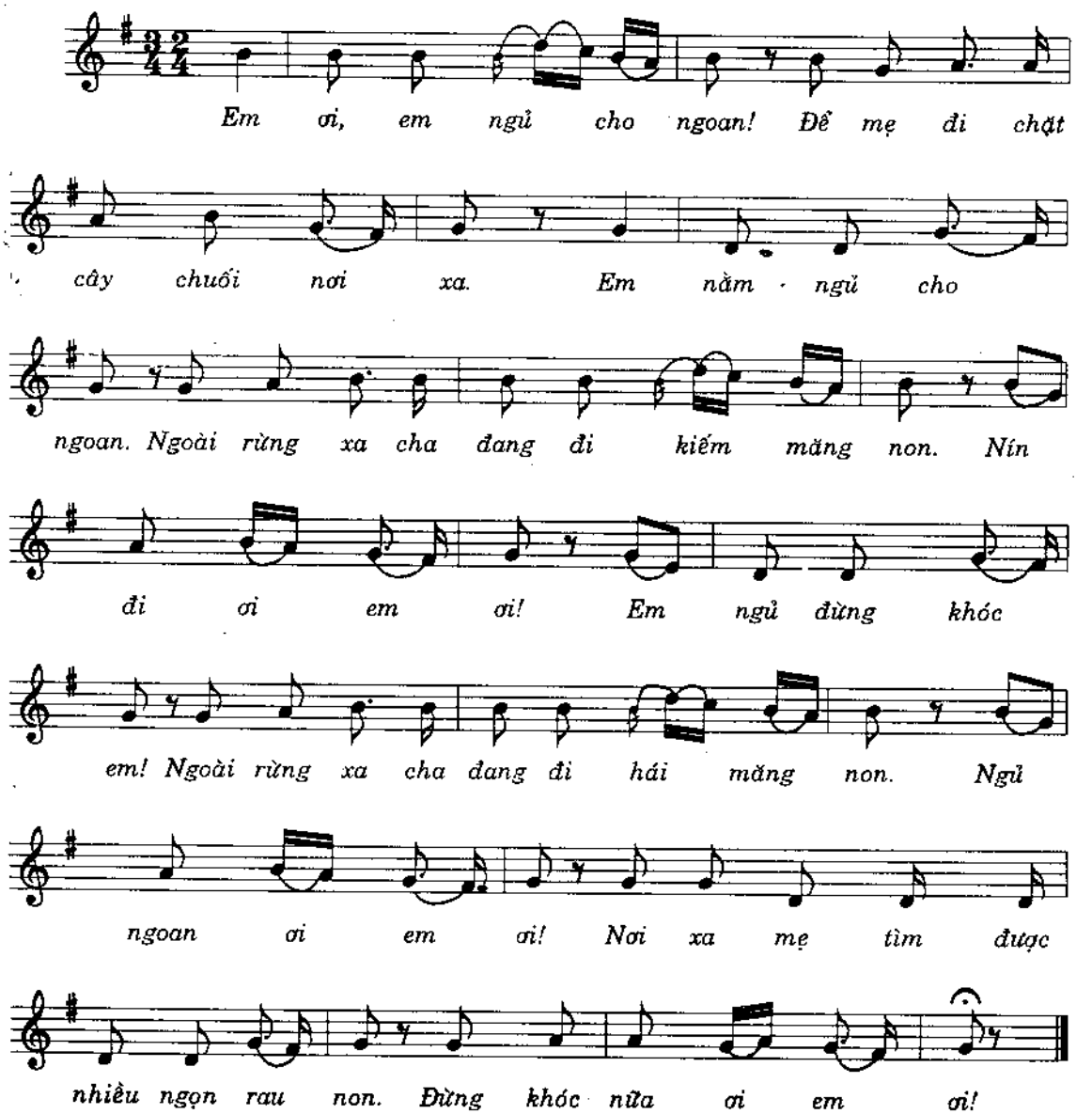

Ru em ngủ

DÂN CA SRA

Sưu Tầm & Ghi Âm : LÊ HOÀNG HÙNG

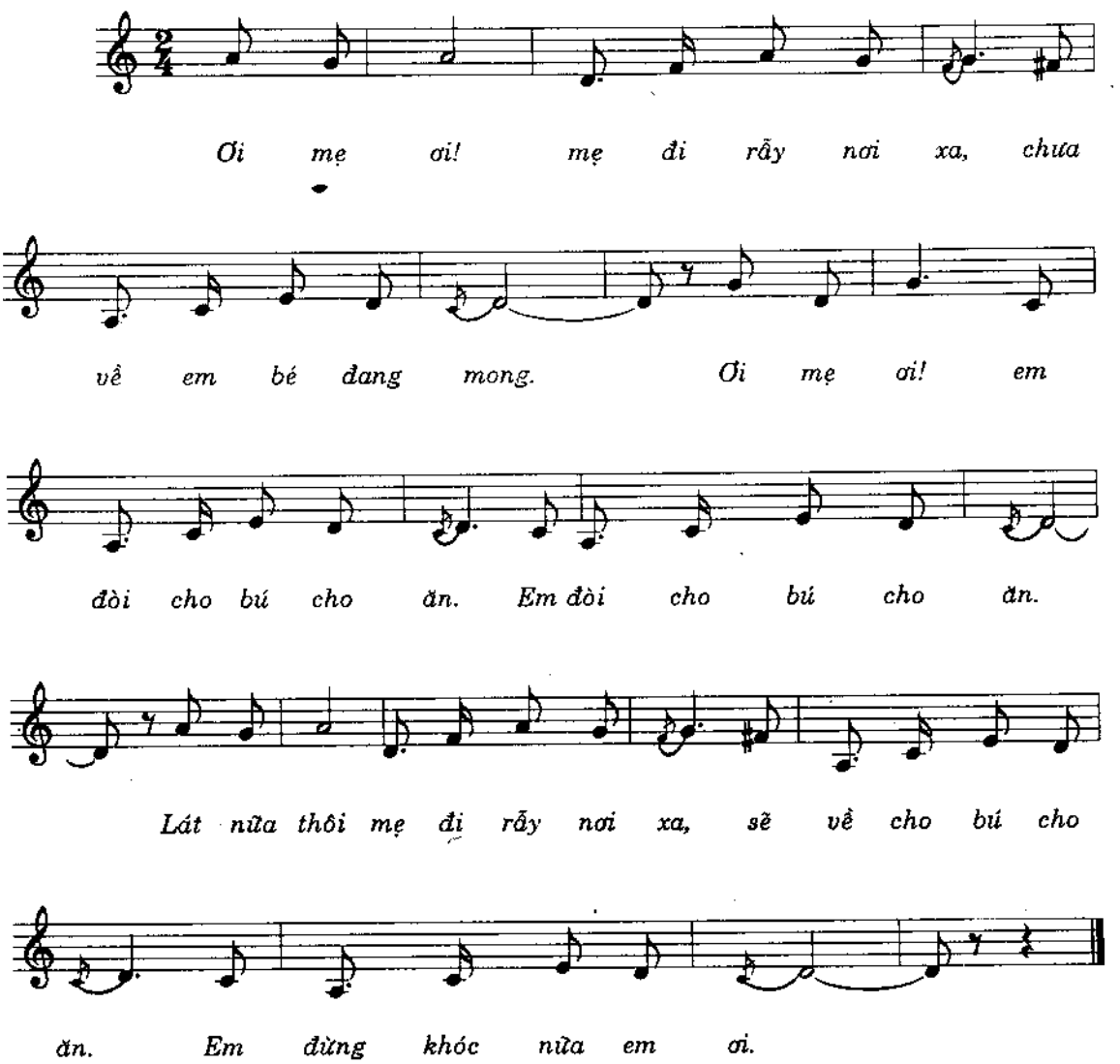

Ru con

DÂN CA NAM BỘ

Biên soạn: LƯU HỮU PHƯỚC
THÁI THỊ LIÊN

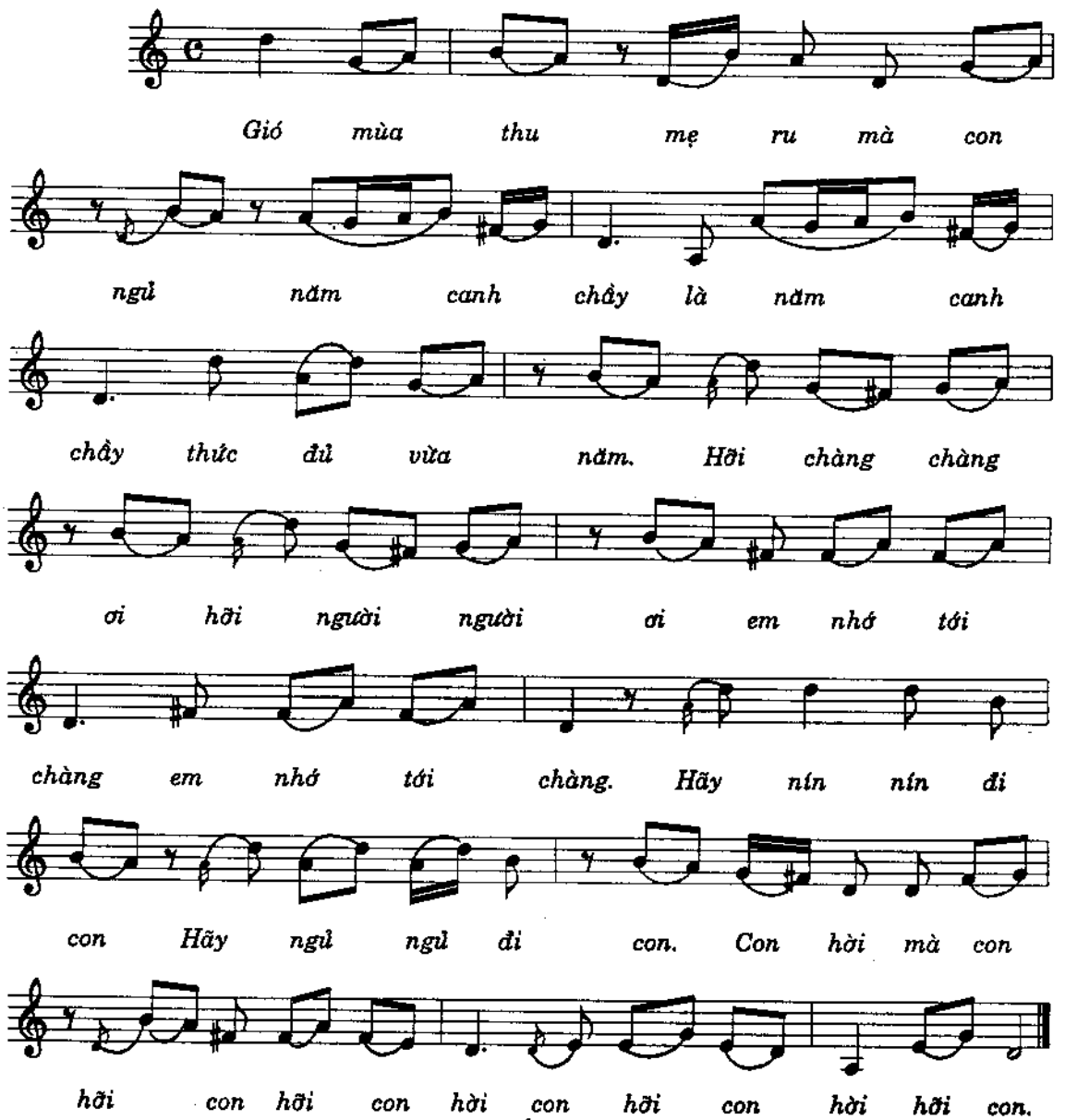

Sáng trong buôn

DÂN CA TÂY NGUYÊN

NHẬT LAI

Nhịp tương đối

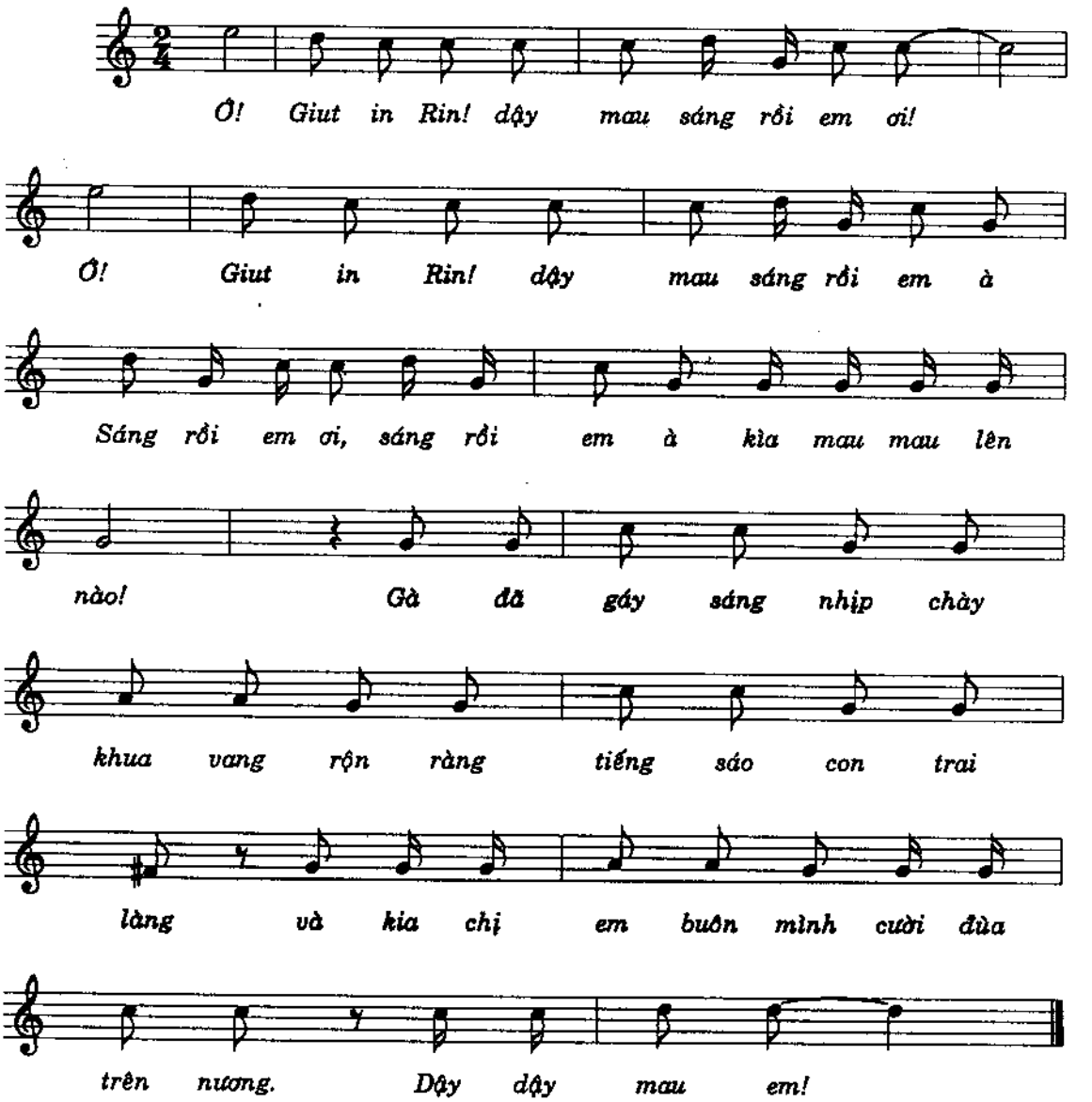

GIUT IN RIN: tên thiếu nữ

Soi bóng bên hồ

DÂN CA NHẮNG

Sưu tầm: NGUYỄN TÀI TUỆ

Hơi nhanh

Hạt mưa lắng giữa rừng xanh xanh

Mặt nước lung linh trong hồ, in hình

chim Chim líu lo hót cùng nước hồ

trong xanh Rộn tiếng chim về cạnh

sàn rồi bay về người yêu phương xa bay về chim

lấy cho ta lá thư mong chờ. (Nhạc - - -

- - - - - - - - - - - -)

Se chỉ luồn kim

(Quan họ Bắc Ninh)
Ký âm: HÙNG LÂN

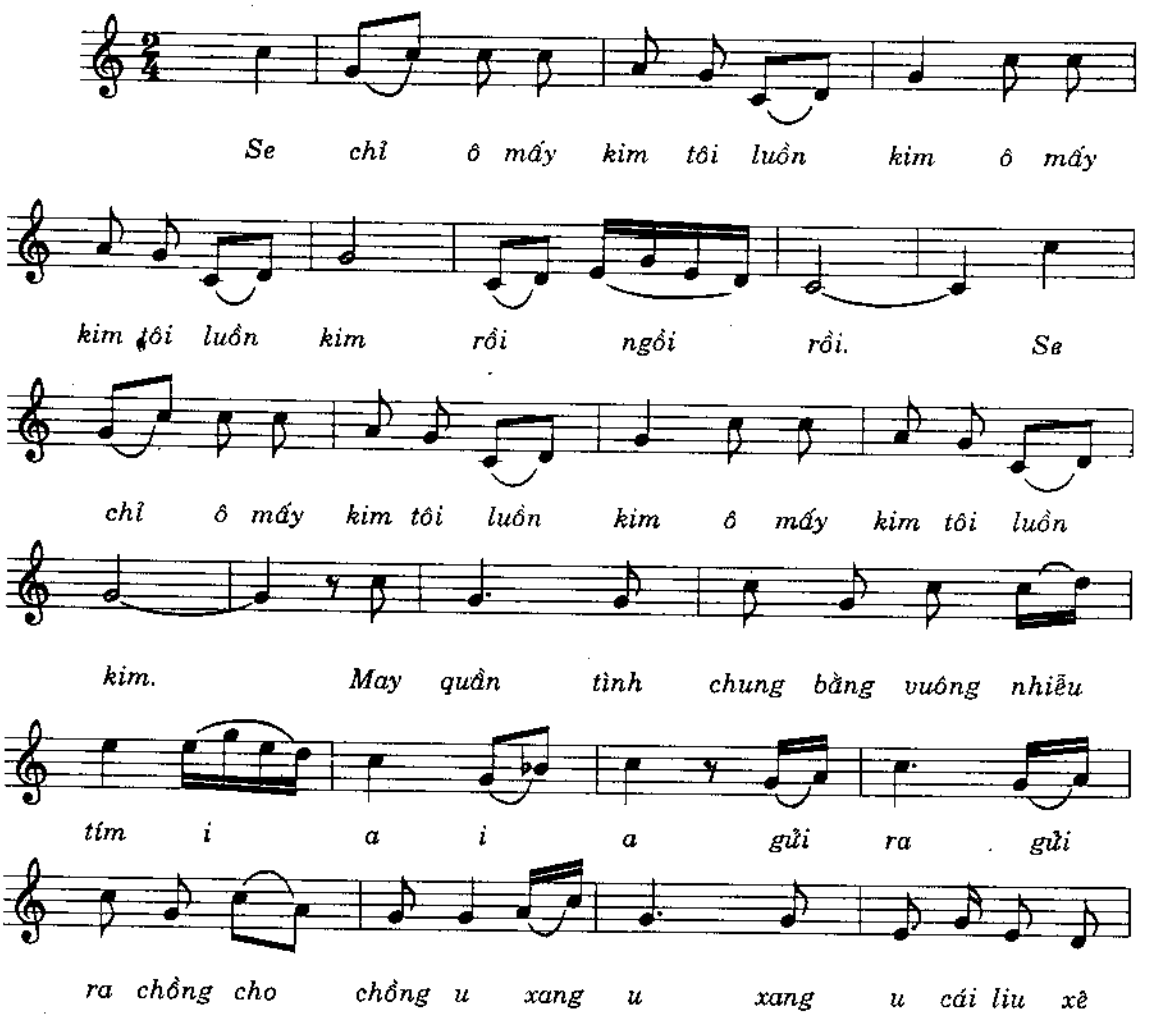

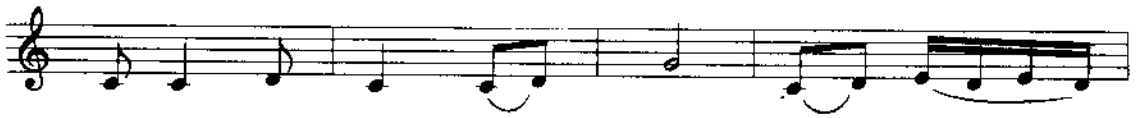
phàn rồi cái nỗi gửi ra chồng cho

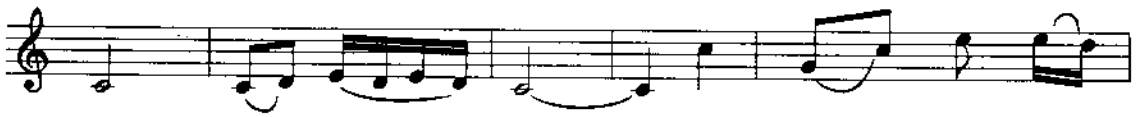
chồng chồng cho chồng. Se chỉ ô mấy

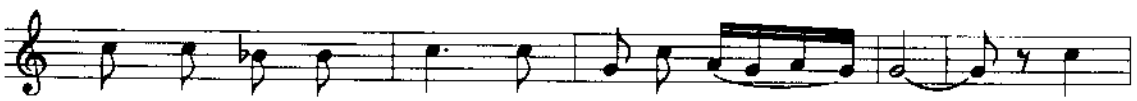
kim tôi luồn vào kim chứ ngồi í a rồi. Se

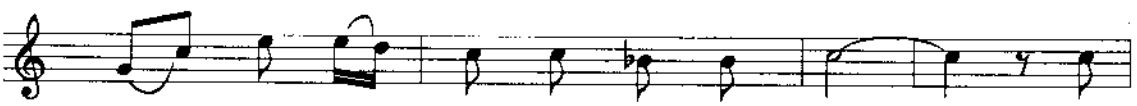
chỉ ô mấy kim tôi luồn vào kim. Thêu

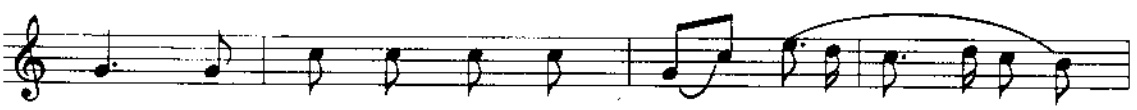
hình tình chung đôi chim loan phượng i...

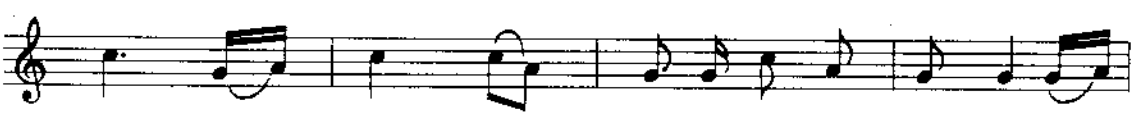
xong gửi ra cho chồng là ra cho chồng a ù

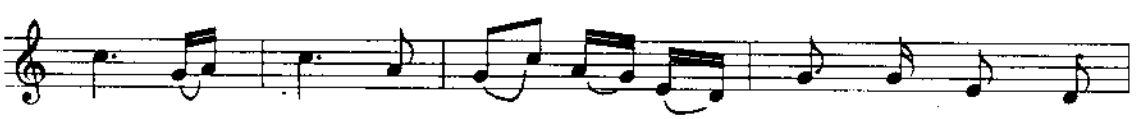
này xang xang u ơi xê phàn xê liu công tình

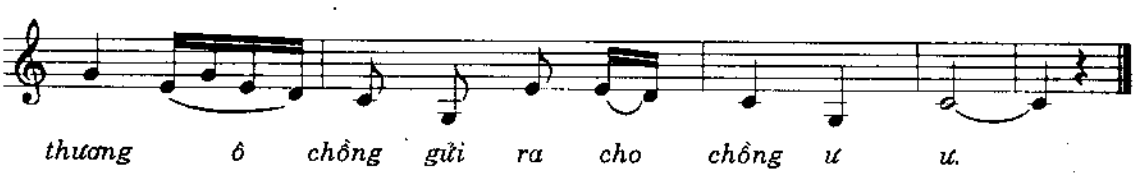
thương ô chồng gửi ra cho chồng ư ư.

Trèo lên trên núi hái chè

DÂN CA HÀ ĐÔNG

Sưu Tầm & ký Âm: NGUYỄN NGỌC OÁNH

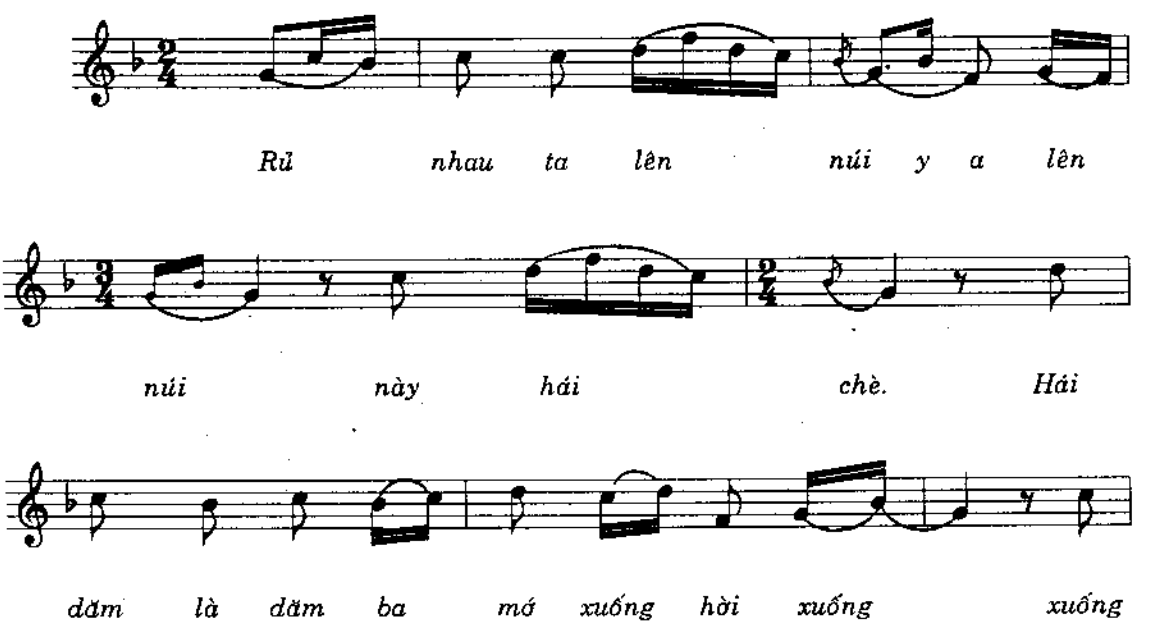

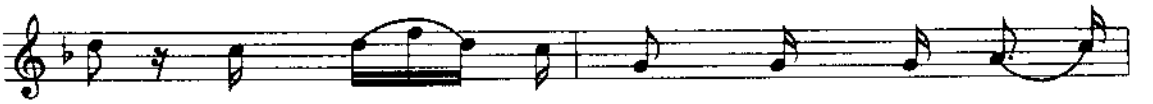

khe, xuống khẹ ta ngồi này này xuống

sông, xuống sông tắm mát y rằng ới rằng nghỉ

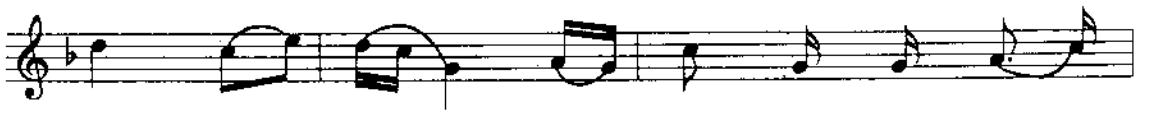

ngơi a ngơi a nghỉ ngơi, này này xuống

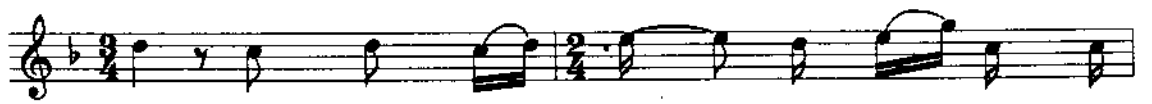

sông xuống sông tắm mát y rằng ới rằng nghỉ

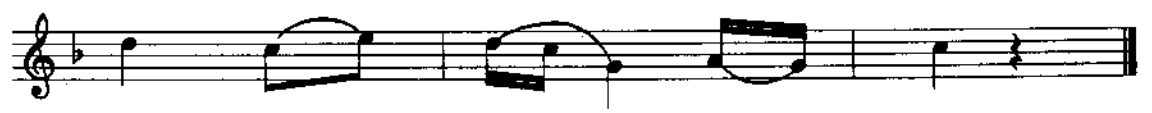

ngơi a ngơi a nghỉ ngơi.

Trồng bông luống đậu

DÂN CA PHÚ THỌ

Sưu Tầm & Ký Âm: TÚ NGỌC

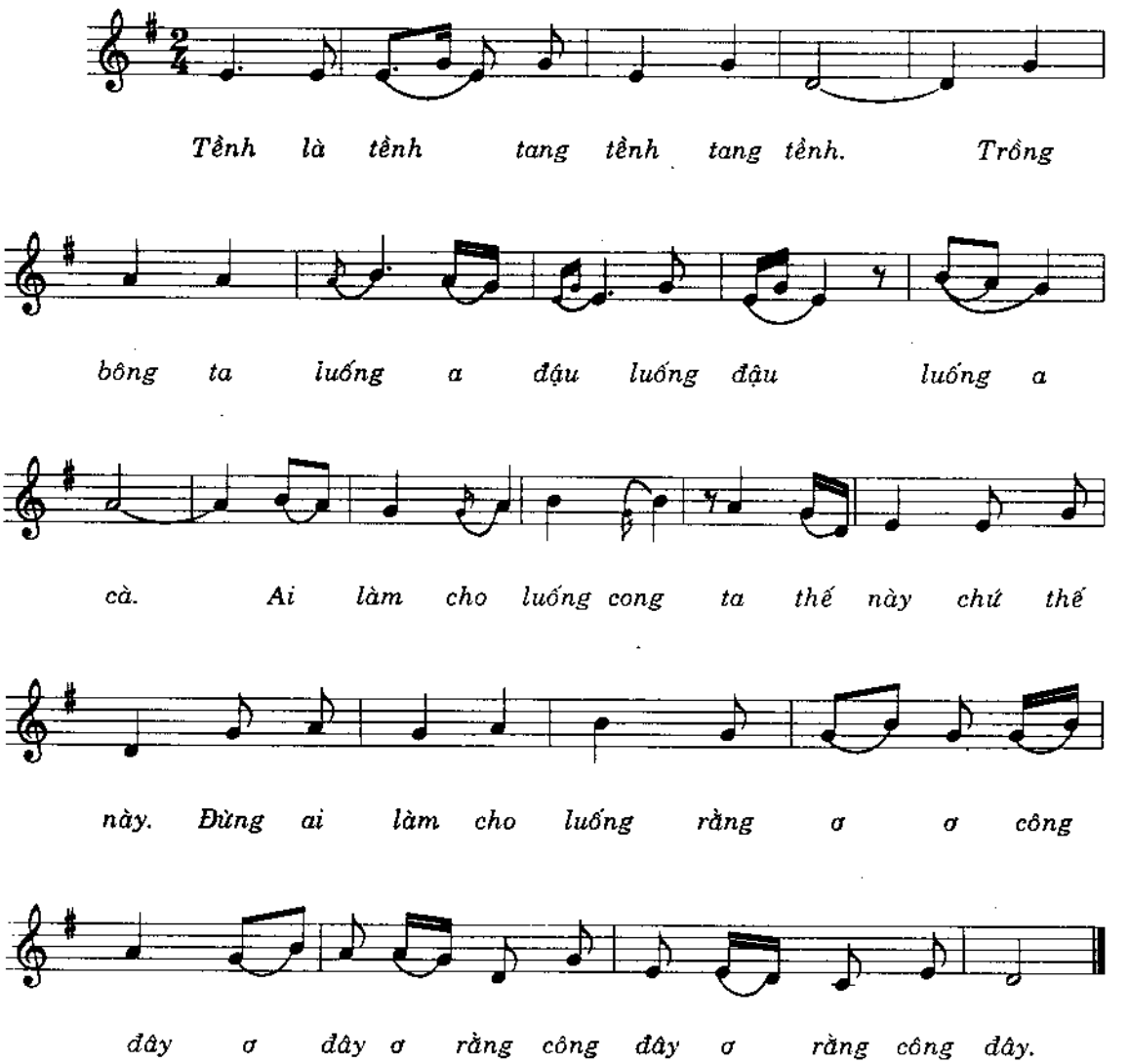

Tìm em

DÂN CA PHÚ THỌ

Hát Xoan
Lời mới: Ý Vũ

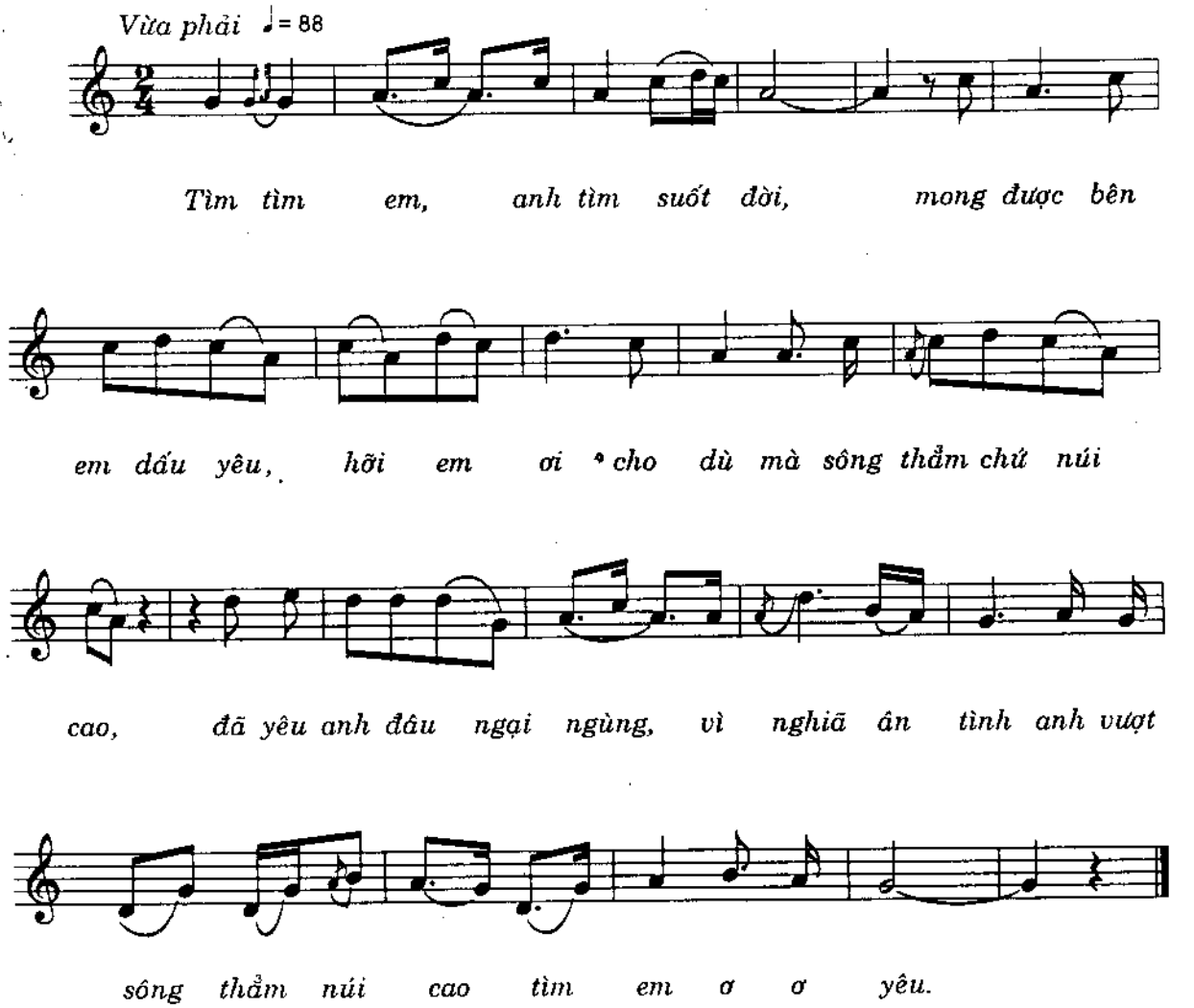

Tây nguyên xanh

(Phỏng Dân ca Tây Nguyên)
LÊ QUỐC THẮNG

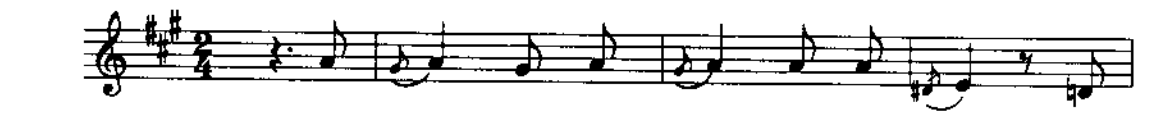

Xanh xanh miền Tây Nguyên nắng gió ru mây

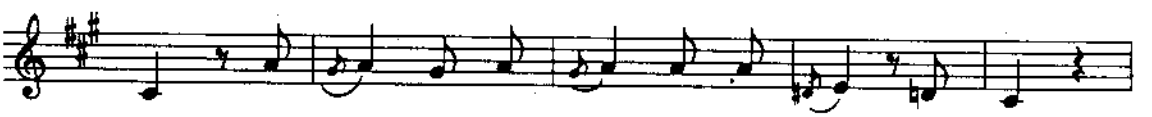

trời. Xanh xanh miền Tây Nguyên có suối ru êm đềm.

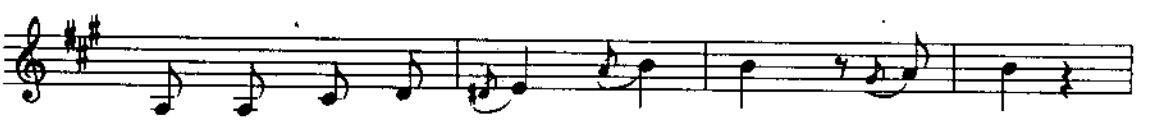

Từng đàn voi thấp thoáng khi sương vừa tan.

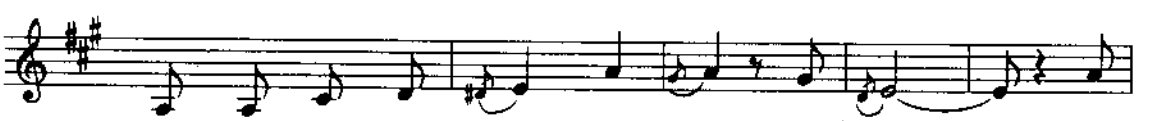

Từng hàng cây soi bóng mênh mông núi rừng. Xa

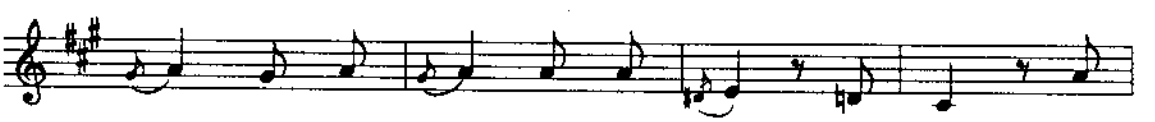

xa từng giọt mưa có lúc rơi mơ màng. Trên

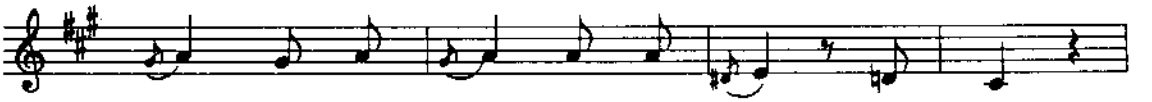

cao từng đàn chim quấn quít nhau tìm về.

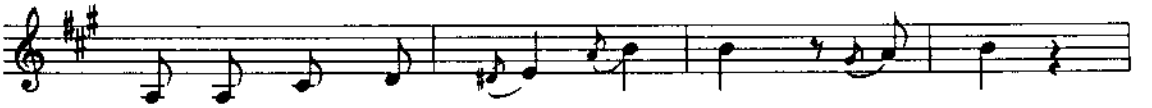

Tìm về trong thương nhớ khi xa tuổi thơ.

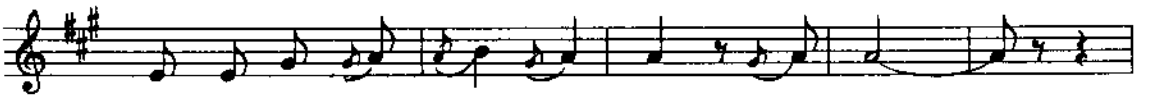

Tìm lời ru yêu dấu trên Tây Nguyên xanh.

Tháng năm về Tây Nguyên thêm

xanh. Đón ai về thênh

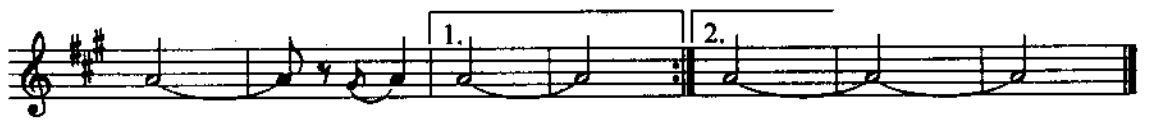

thang (ơi) Tây Nguyên.

. . . Nguyên.

Tỏ tình

DÂN CA MĂNG COONG

Sưu tầm: NGUYỄN NGỌC OÁNH
TRỊNH TUẤN

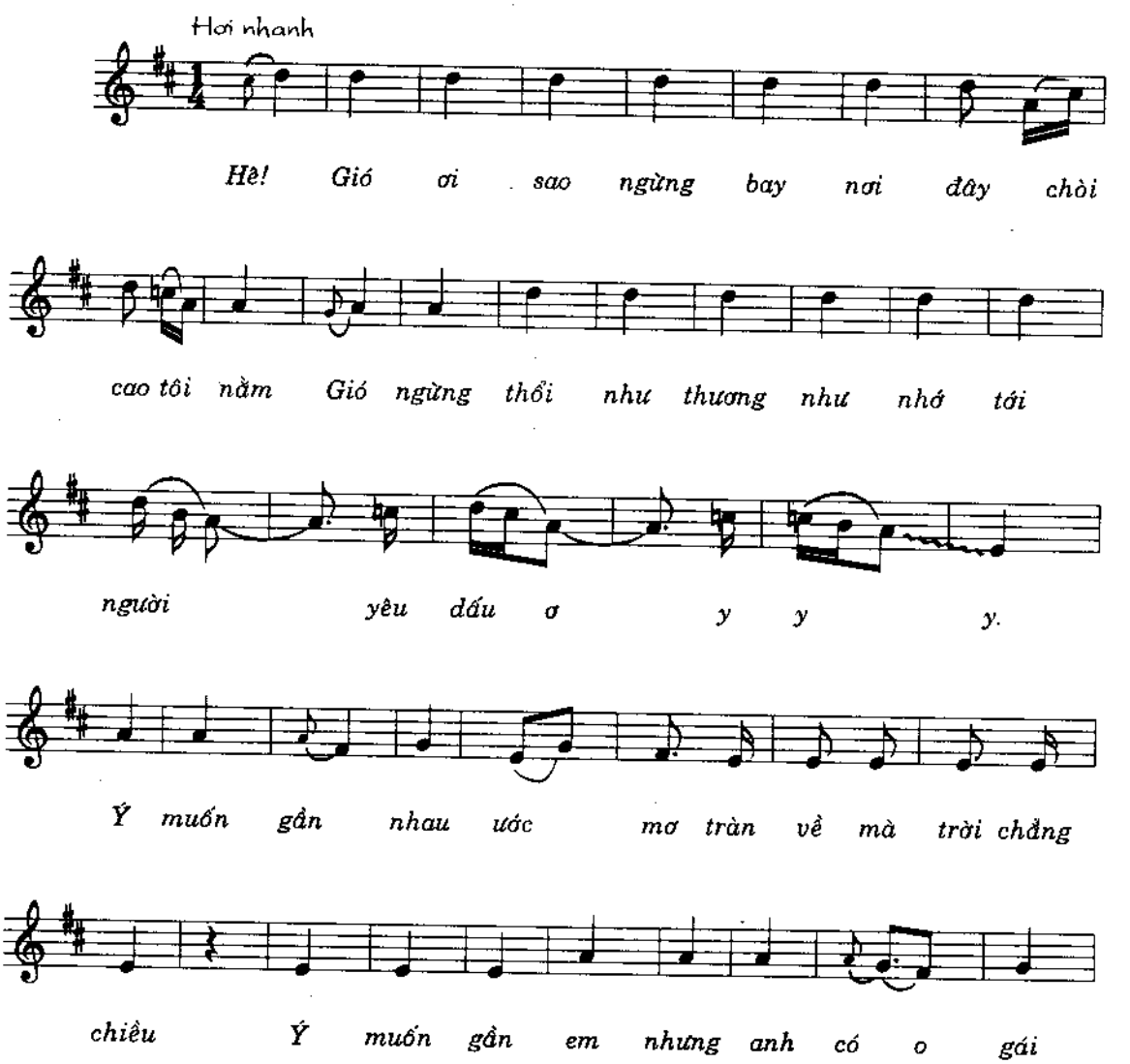

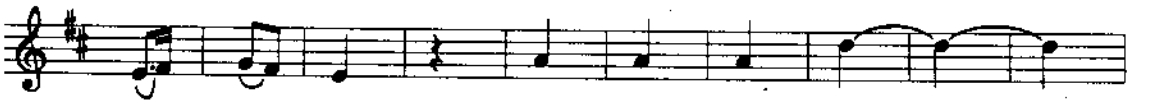

chẳng ơ chiều Rộn ràng chờ mong

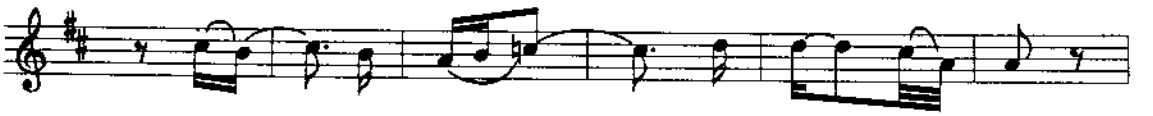

ơ ơ ơ hãy gắng ơ chờ

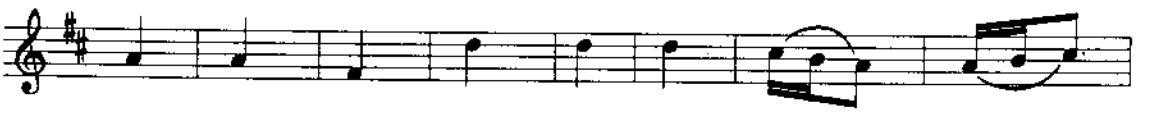

Lòng mình tạm gác trên cây khô ơ

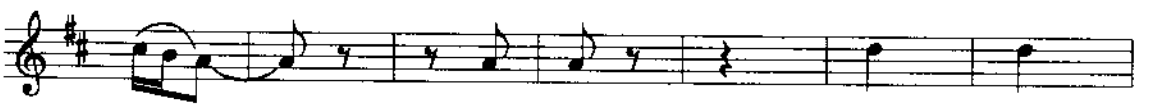

ơ đợi chờ Cây giang

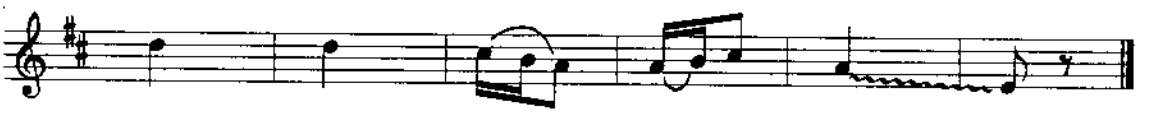

kia cho ta gửi tấm lòng ơ.

Trống cơm

DÂN CA BẮC BỘ

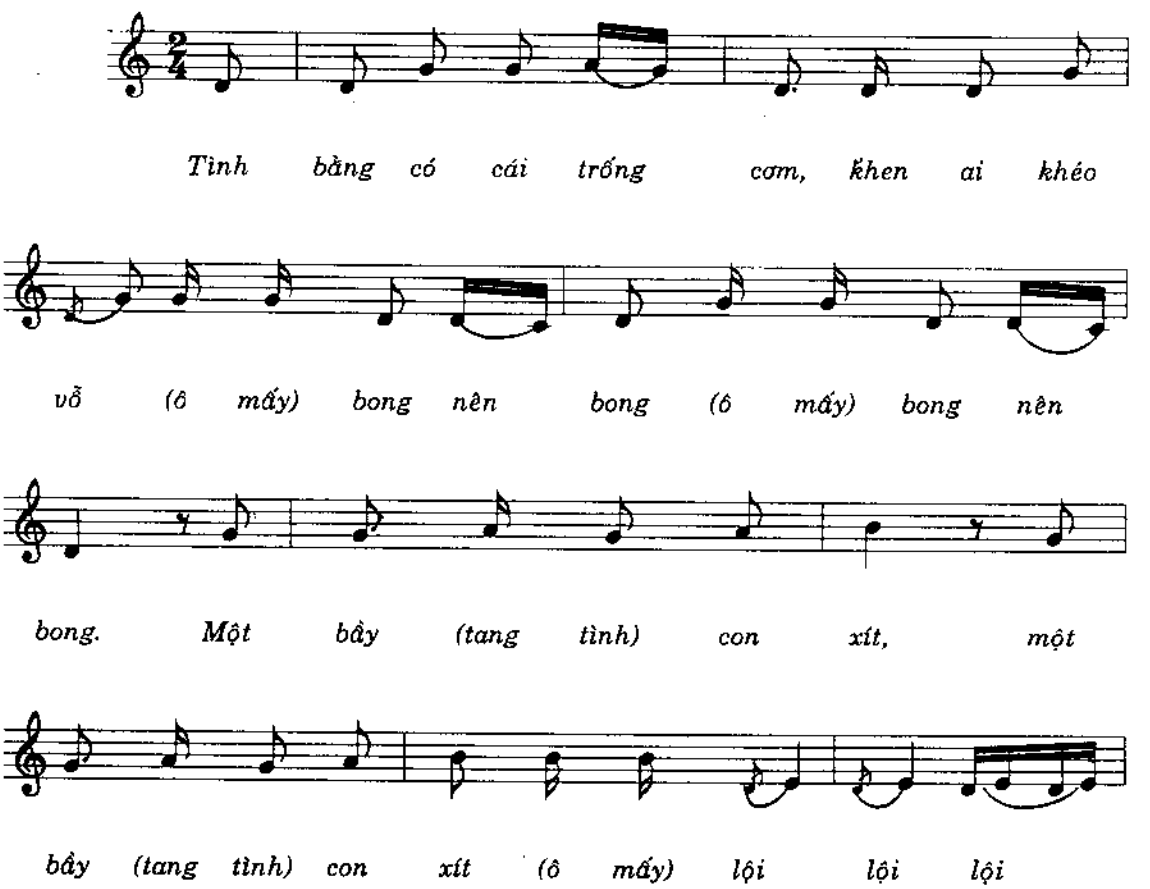

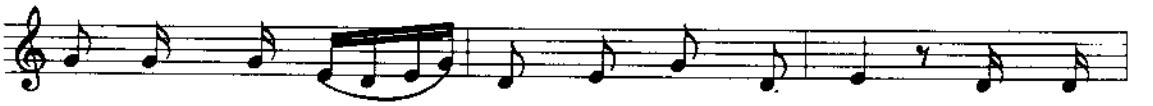

sông (ô mấy) đi tìm, em nhớ thương ai đôi con

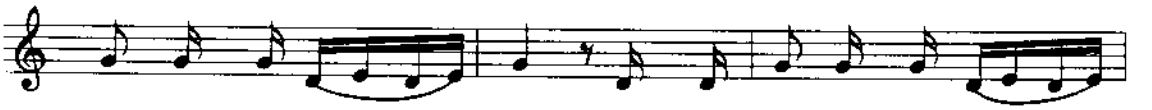

mắt (ô mấy) lim dim, đôi con mắt (ô mấy) lim

dim. Một bầy (tang tình) con nhện ô ố

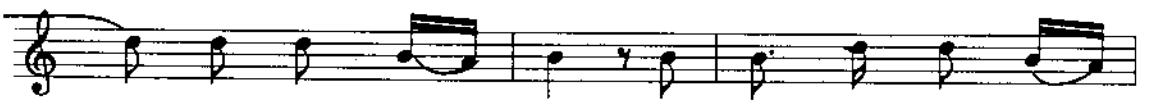

ô (ô mấy) giăng tơ, giăng tơ (ô mấy) đi

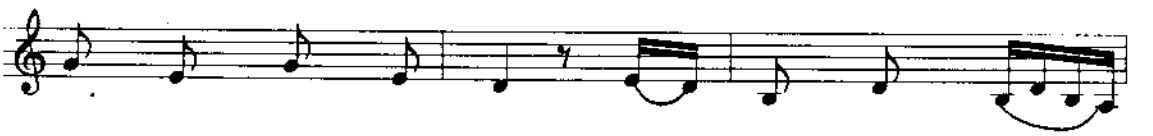

tìm em nhớ thương ai, duyên nợ khách tang

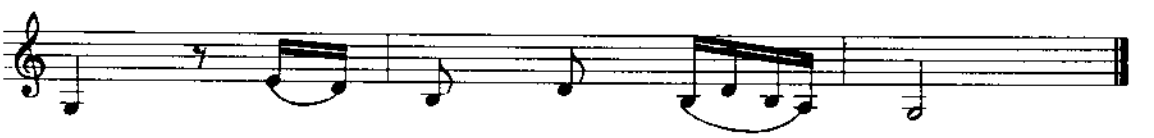

bồng, duyên nợ khách tang bồng.

Tiếng tơ lòng

Nhạc: Phỏng theo Lý ngựa ô Huế
Lời mới: HOÀNG SƠN

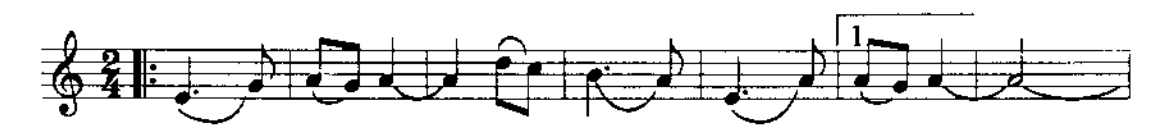

Yên tra tra í a yên tra tra.

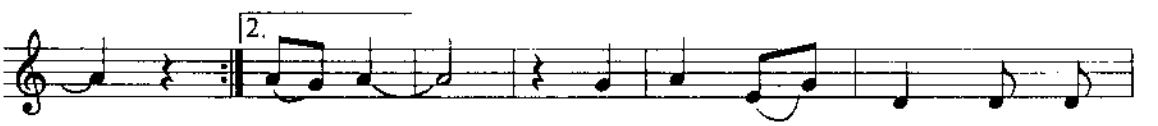

...tra tra. Trời mưa đã tạnh, đường về

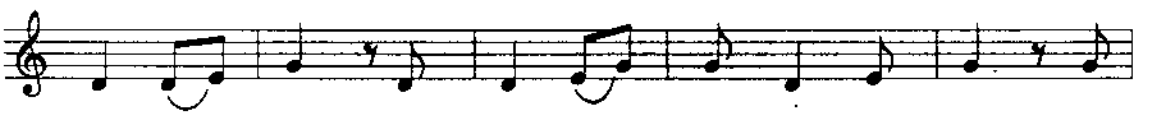

nhà chiều nay. Lòng mình nhớ nhớ người đã vắng. Khắp

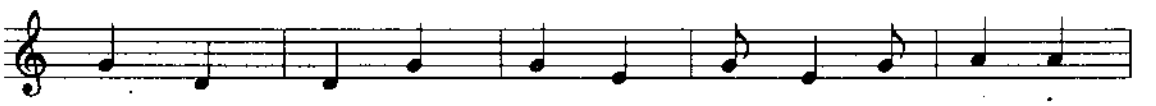

lối đường về, con tim tìm những lời yêu dấu nhớ

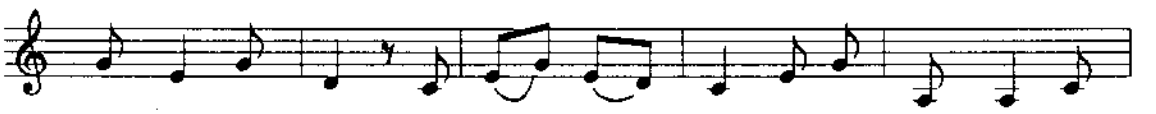

thương từ nỗi lòng. Này hỡi duyên tình xin hãy làm bạn cùng

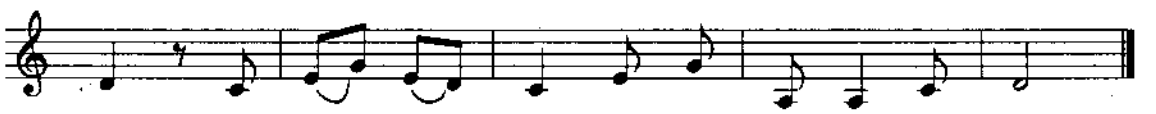

tôi. Này hỡi duyên tình xin hãy làm bạn cùng tôi.

Trèo lên trên rẫy khoai lang

DÂN CA NAM TRUNG BỘ

HÒ BA LÝ
Biên soạn: VŨ KIM SA

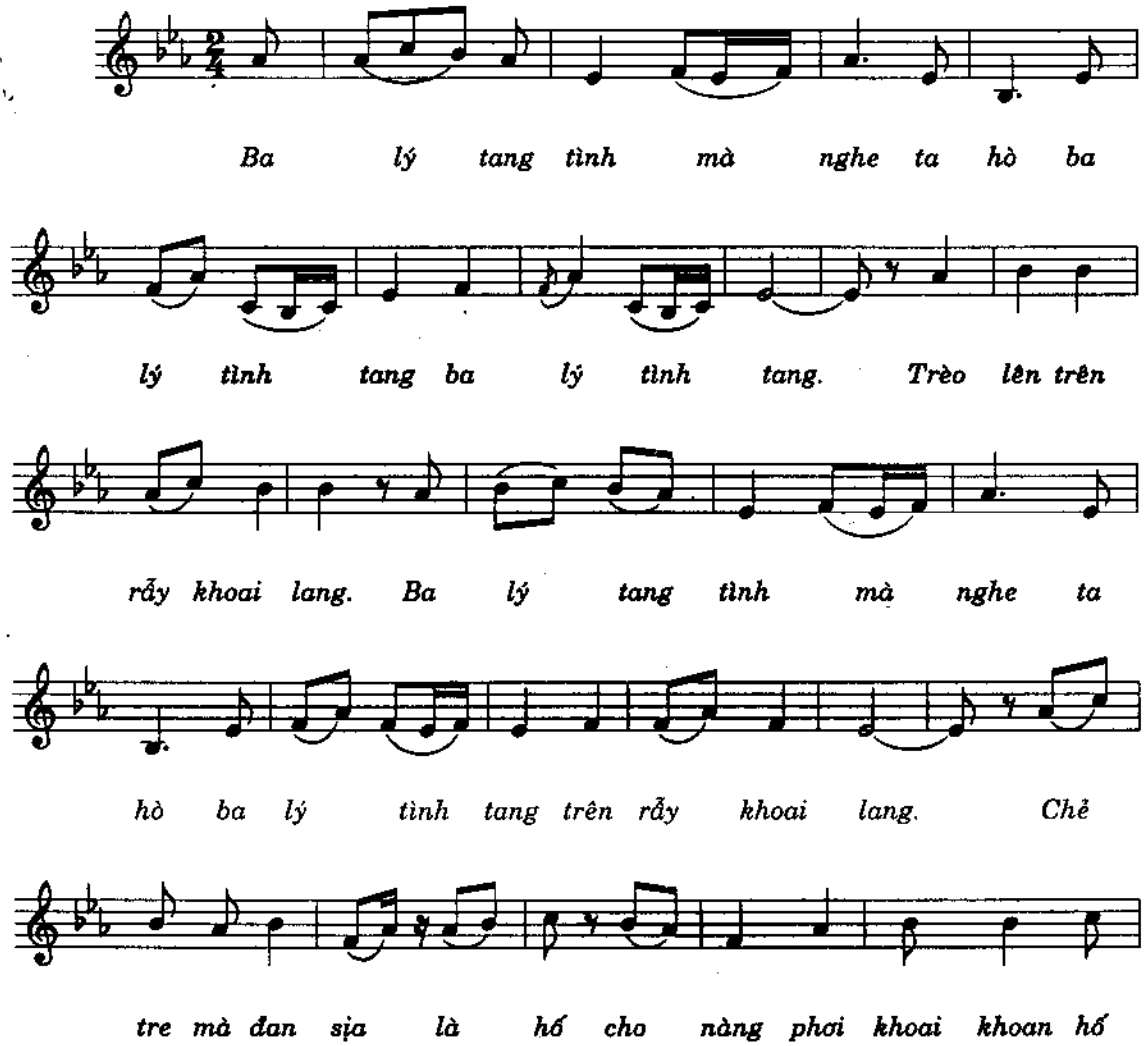

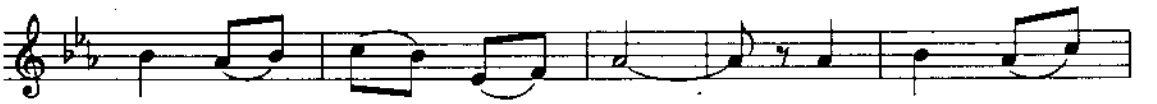

khoan là hố hò khoan. Trời mưa ướt

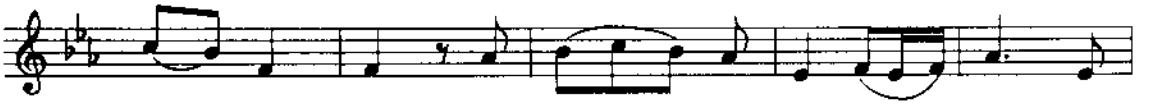

lá trầu vàng Ba lý tang tình mà nghe ta

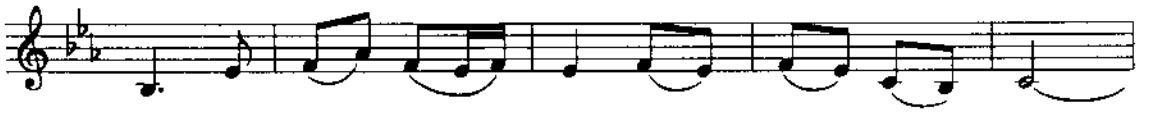

hò ba lý tình tang ướt lá trầu vàng.

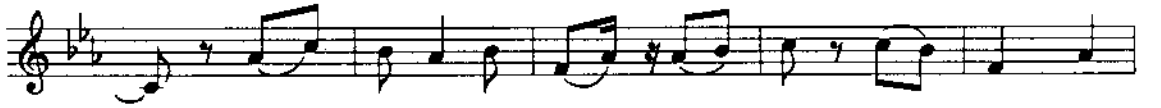

Ướt em thì em chịu là hố ướt chàng em

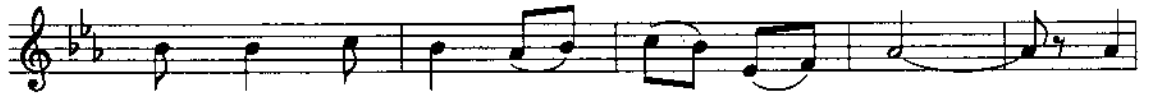

thương khoan hố khoan là hố hò khoan. Trời

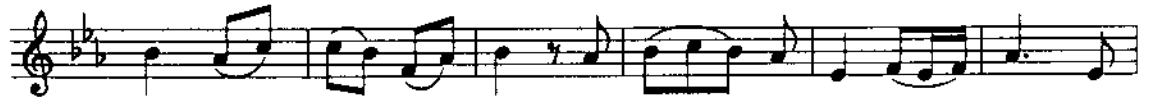

mưa ướt lá trầu hương Ba lý tang tình mà nghe ta

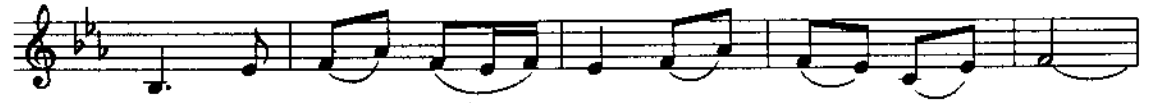

hò ba lý tình tang ướt lá trầu hương.

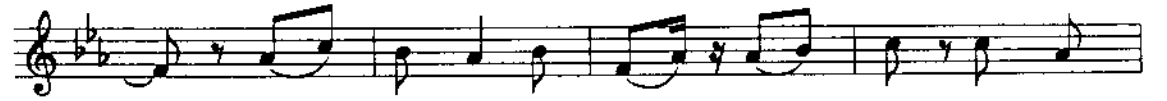

Ướt anh thì anh chịu là hố ướt người

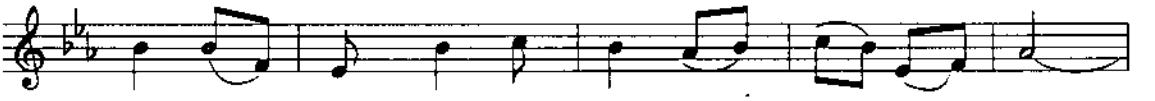

thương anh buồn khoan hố khoan là hố hò khoan.

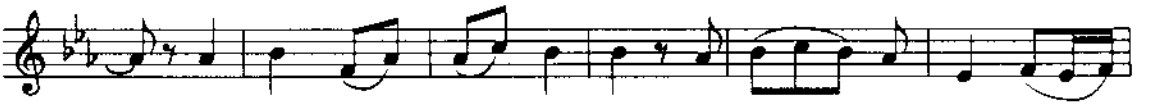

Dù cho trời đất phân chia Ba lý tang tình mà

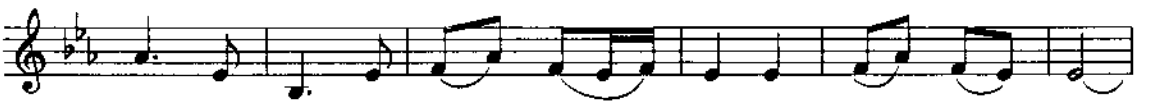

nghe ta hò ba lý tình tang trời đất phân chia.

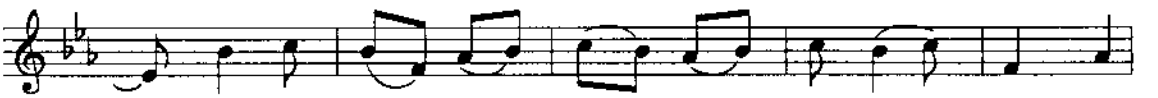

Hai đứa mình như khóa là hố với chia bên

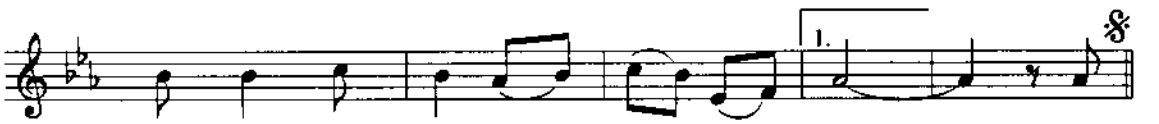

nhau khoan hố khoan là hố hò khoan. Ba...

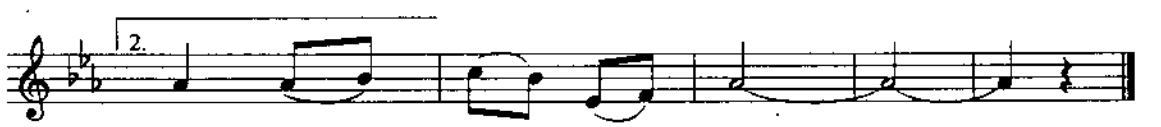

....khoan là hố hò khoan.

Tình quê

DÂN CA BẾN TRE

(Lý gọng kiềng)

Biên soạn: LÊ GIANG

Chậm rãi - Thiết tha

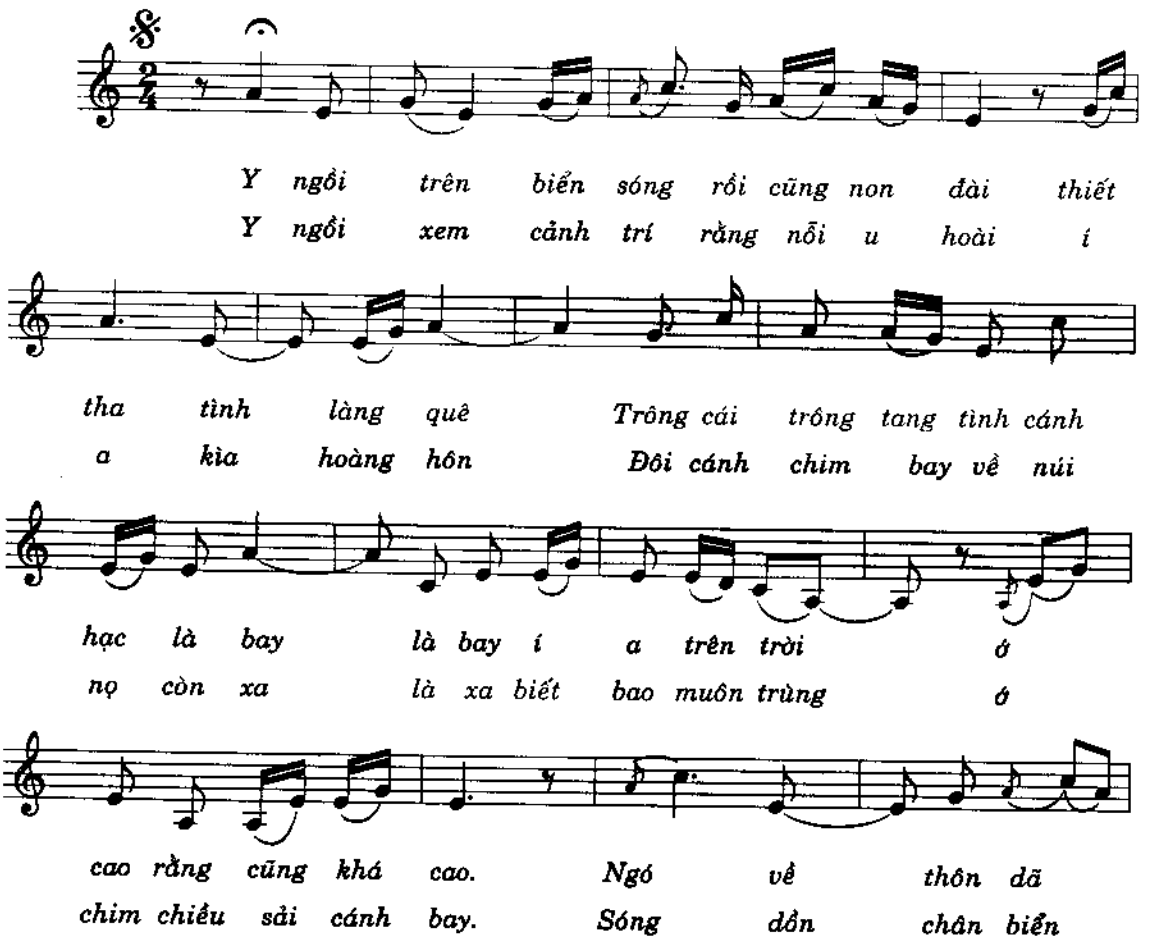

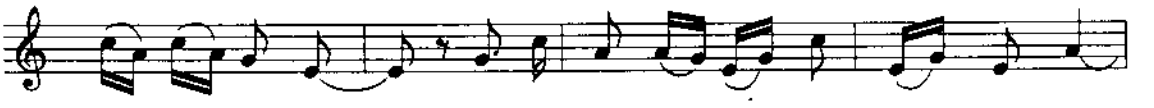

nhớ nhớ ai mà sông có sâu tang tình cá lội tìm ai
sóng nhớ ai mà con sóng xô đôi bờ sóng đợi chờ ai

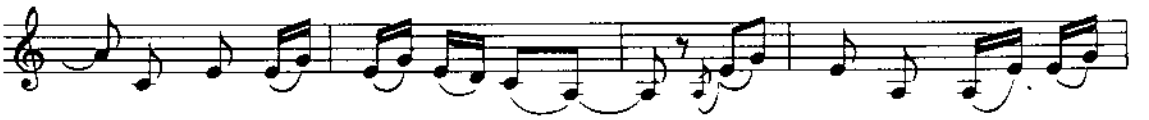

là lên í a lên nguồn ớ xa rằng cũng quá
mà xao xuyến ru con thuyền ớ ru hời biển nhấp

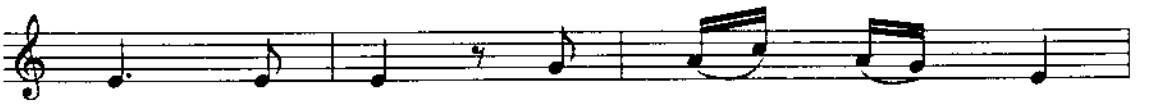

xa. Đời người xa cách tang tình
nhô. Bồi hồi thương nhớ quê nhà

cũng tang tình, làn gió đưa tang tình bến
lũy tre làng mùi lúa thơm la đà khói

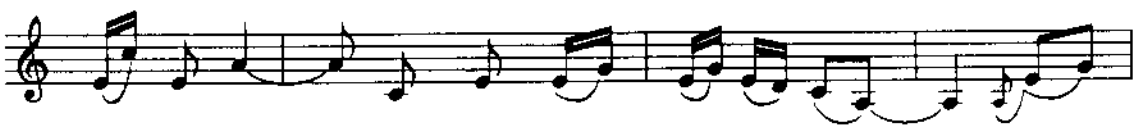

cũ là y là bông í a bông hường ớ
tỏa là y là nghe quốc kê sau hè ớ...

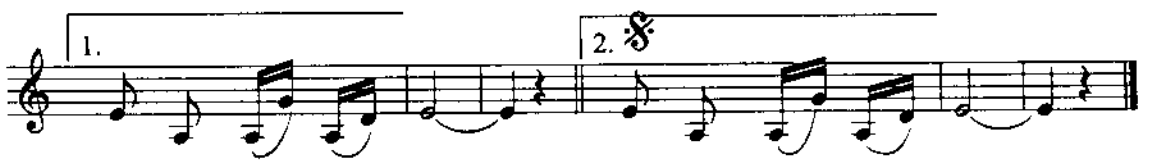

bông rằng cũng tình quê
...kêu hoài tuổi ấu thơ.

Thăm lúa

DÂN CA NAM BỘ

(Lý cái phảng)

Biên soạn: LÊ GIANG

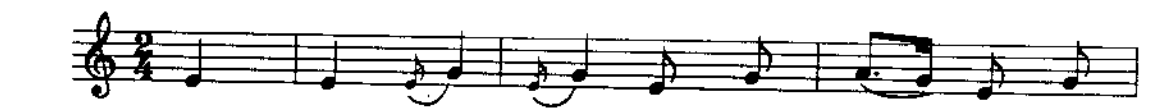

Mùa màng mạ mong mùa sa mưa bà con
Chiều chiều lội ruộng đồng mênh mông đồng mênh
Ngày mùa lặn lội người nông dân càng thêm
Ngoài đồng nhộn nhịp người đi ra người đi

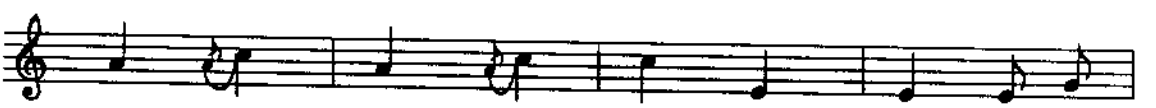

ơi! Phảng kia đương chế cù nèo bàn tay
mông Nở nang bông lúa đòng đòng đàn chim
vui Đuổi chim ăn lúa bù nhìn bàn tay
vô Rủ nhau gom lúa vào làng cười râm

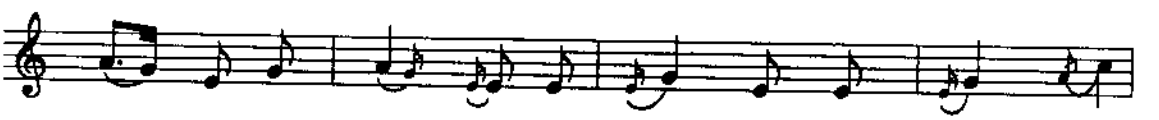

quơ bàn tay quay Gạo nàng thơm gạo nàng tiên. Phảng
bay về nơi nao? Gặp người thương gặp người thân Hỏi
quơ bàn tay quay. Hạt mầm rơi hạt mầm lên Bỏ
ran mừng liên hoan Thiệt là vui thiệt là hay Để

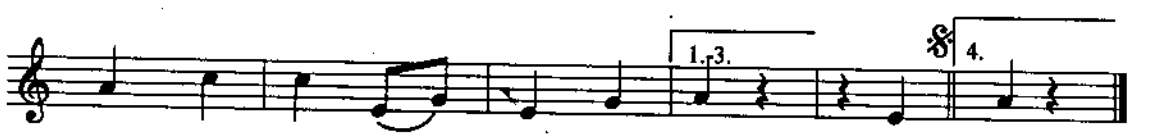

ơi phát chế vậy mà nên công Chiều...
thăm giống lúa vậy mà nên duyên Ngày...
công lúa tốt đầy bồ ai ơi! Ngoài...
mai xuống phố tặng nàng đôi.... ....bông

Úp lá khoai

ĐỒNG DAO

Biên soạn: LÊ GIANG

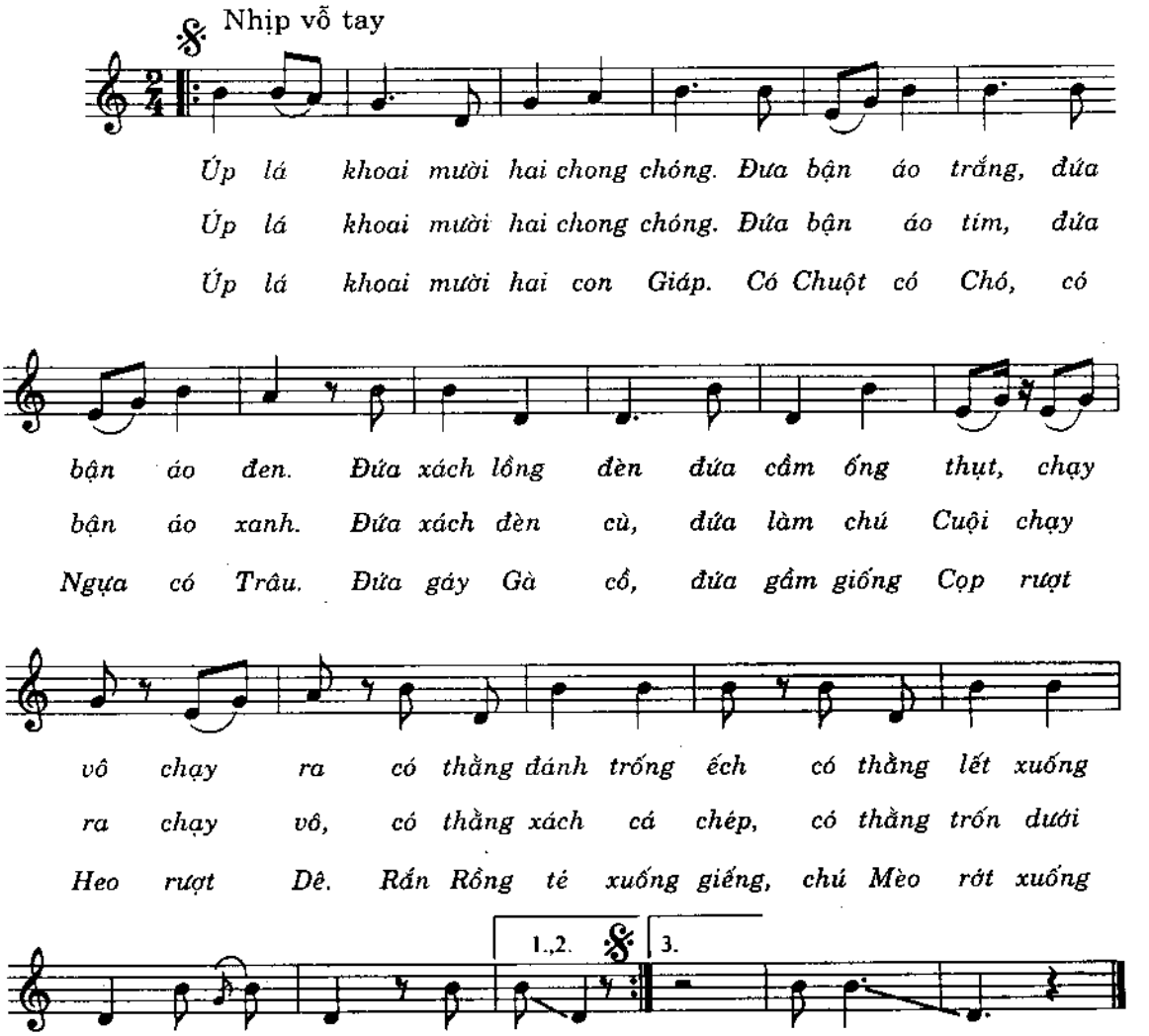

Xuân về

DÂN CA NÙNG

Sưu tầm: LÊ TOÀN HÙNG
Ghi âm: HUY TRÂN

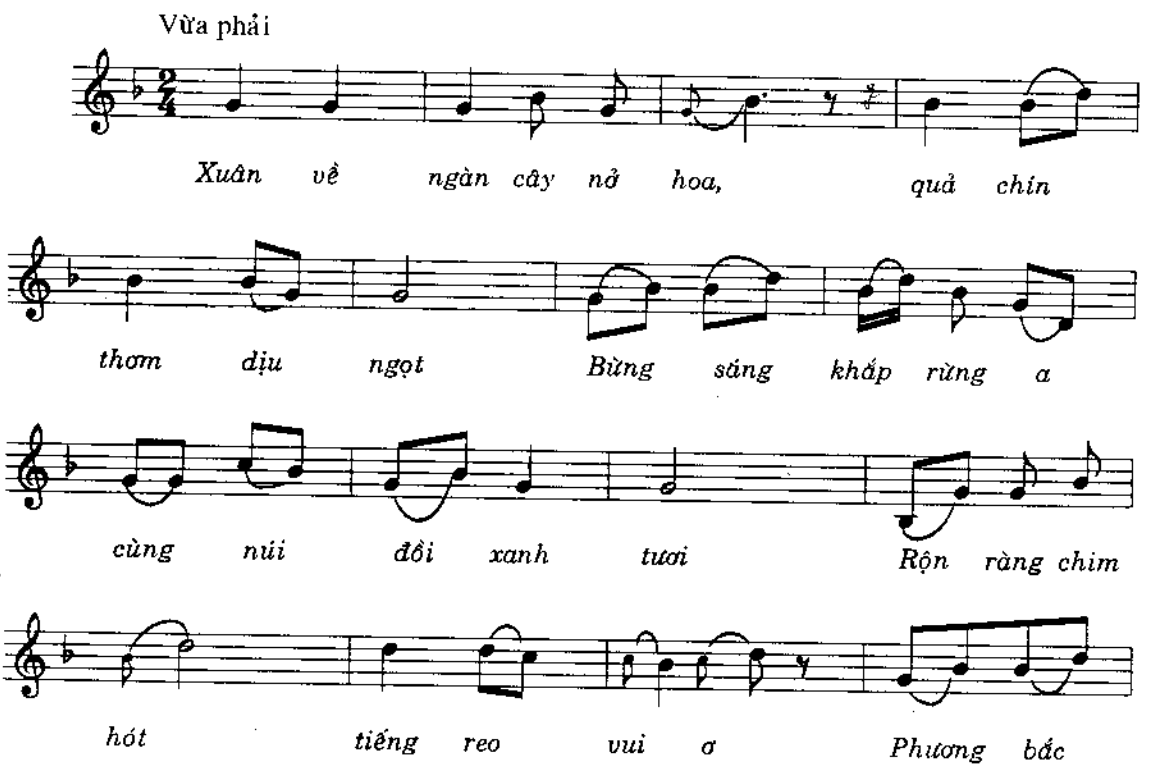

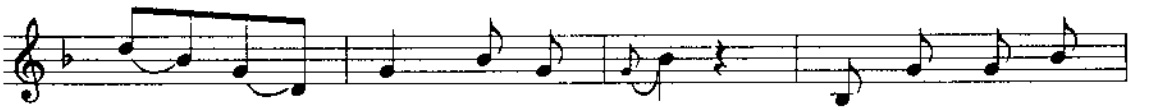

đến phương nam bay về đây Đàn chim rộn theo

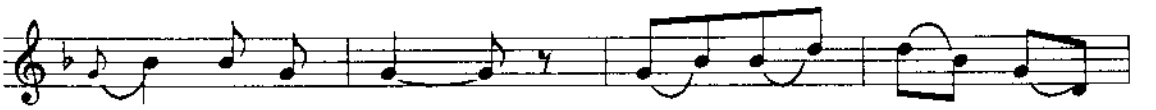

nhau bay về cùng a quả thơm chín chia

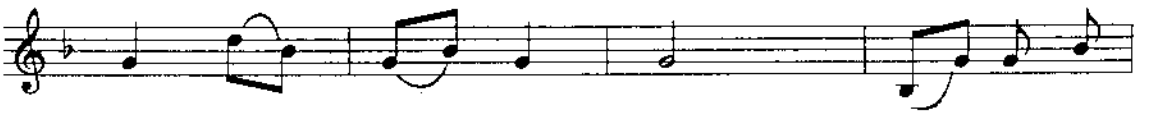

nhau khắp cả đàn ơ Cả đàn vui

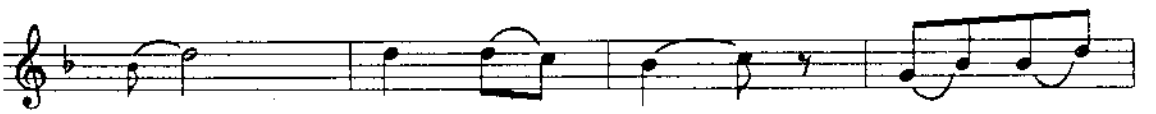

với trái chín thơm Gặp nhau

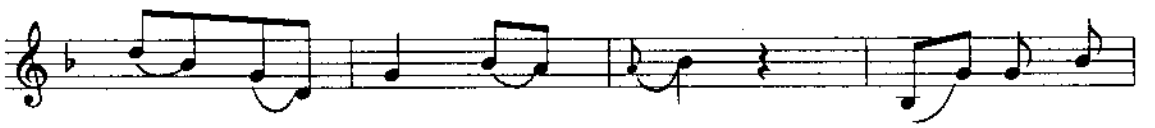

trong ngày xuân vui vẻ chọn gì bây

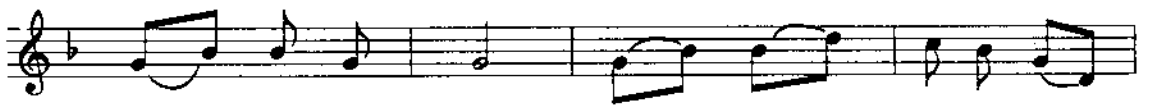

giờ chúc bạn a Năm mới chúc a mừng

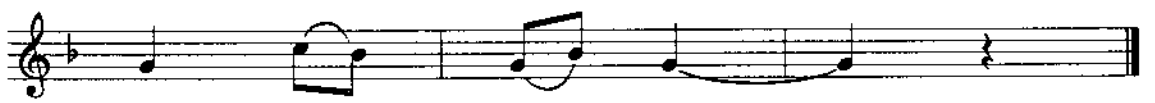

nhau sức khỏe a.

Xli nùng lòi

DÂN CA NÙNG

Sưu tầm: VĨNH LONG

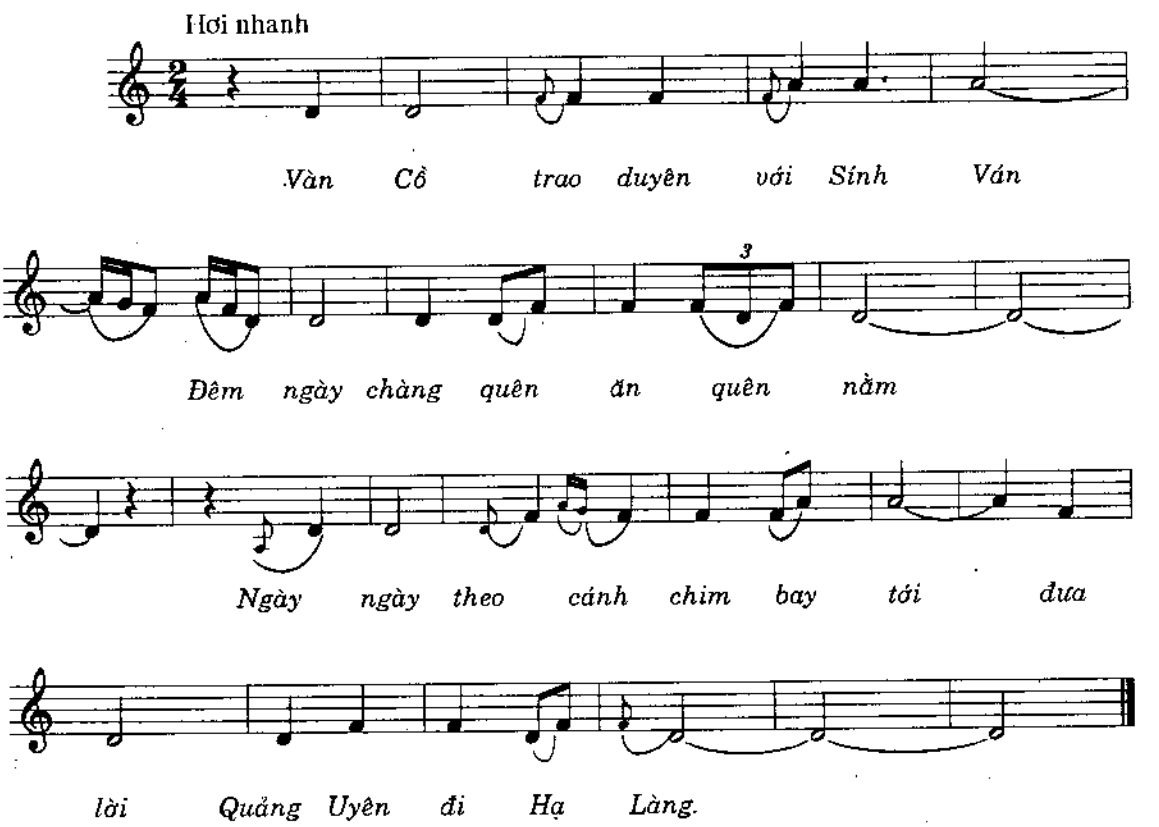

Vàn Cồ và Sính Ván: tên hai người yêu nhau.
Quảng Uyên và Hạ Làng: Địa danh tỉnh Cao Bằng

Yêu nhau

(Âm hưởng Dân ca Bắc Bộ)

Lời mới : Ý Vũ

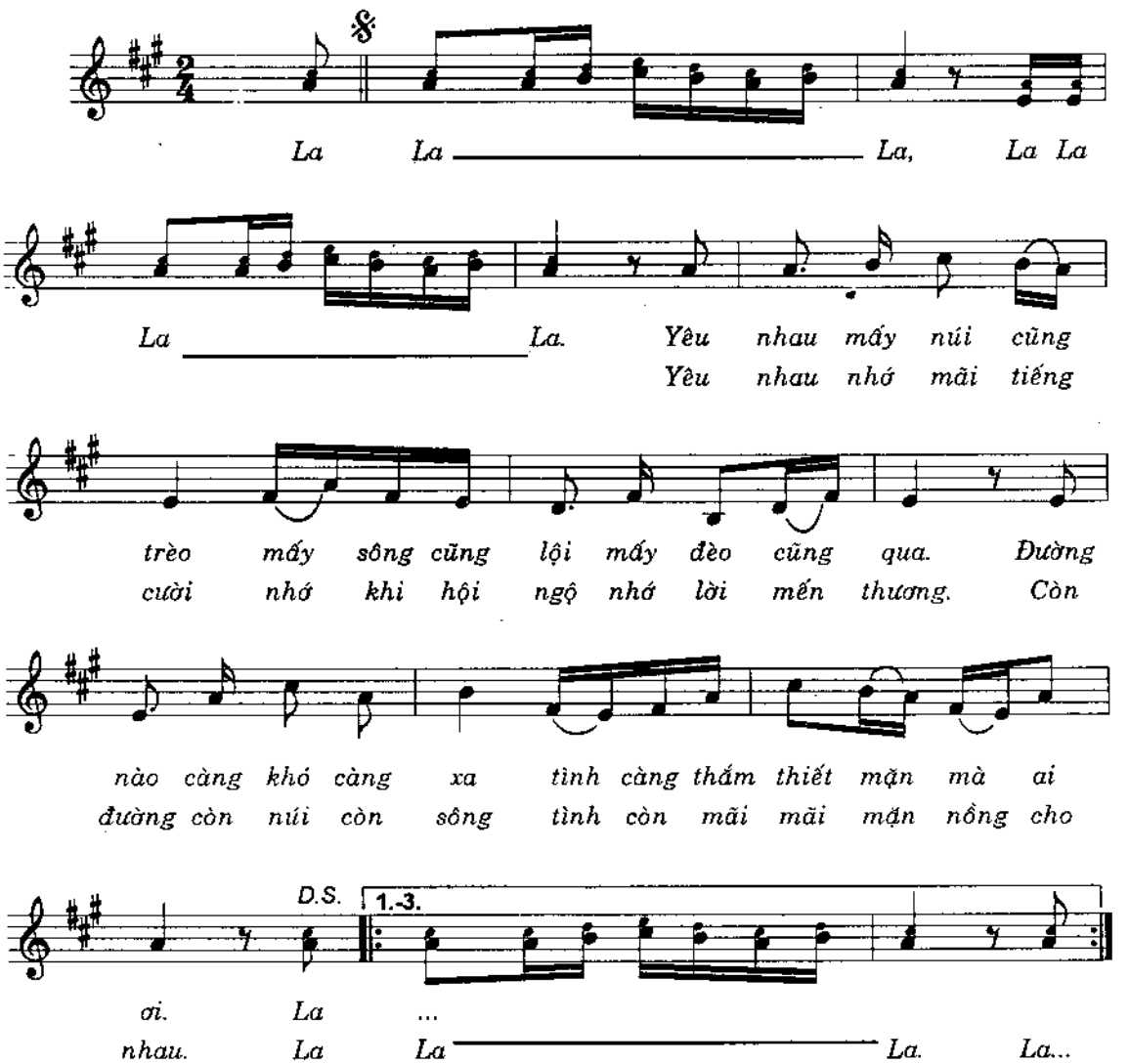

MỤC LỤC

"Dân ca 3 miền"

1. Anh chàng lười
LÊ ANH TRUNG 5

2. Bắc kim thang
Sưu tầm & ký âm: TRẦN KIẾT TƯỜNG 8

3. Ba mươi sáu thứ chim 9

4. Bà rí
Sưu tầm: NGUYỄN ĐĂNG HÒE 12

5. Bèo giạt mây trôi 14

6. Bướm bướm bay
NGUYÊN THANH 15

7. Bóng em
Sưu tầm: LÊ TOÀN HÙNG 16

8. Bỏ bộ
TÚ NGỌC – NGUYỄN NGỌC OÁNH 17

9. Buồn tình này là con rắn mối
LÊ ANH TRUNG 18

10. Bâng khuâng đêm Hà Tĩnh
TÔN HUY 20

11. Buông áo em ra
LÊ QUANG NGHỆ 23

12. Bình điệu
Sưu tầm: VĨNH LONG 24

13. Ca dao Mẹ
Ý VŨ 25

14. Cái tánh leo trèo
LÊ ANH TRUNG 26

15. Cà khẻo cà kheo
LÊ ANH TRUNG 27

16. Cái tệ uống rượu
VŨ KIM SA 30

17. Cây trúc xinh 31

18. Chiều chiều dắt mẹ qua đèo
VŨ KIM SA 32

19. Cò lả 34

20. Cô gái đẹp
Sưu tầm: TÔ NGỌC THANH 36

21. Chặt gỗ đóng thuyền
Sưu tầm: HUY TRÂN – HỮU THU 37

22. Cái cong
Sưu tầm và ký âm: HỮU THU 38

23. Cô gái Huế
BỬU LỘC 39

24. Cô gái đi đường
Sưu tầm: VĨNH LONG 40

25. Cô dạy hát
NGUYÊN THANH 42

26. Con chim manh manh
Ký âm: TRẦN KIẾT TƯỜNG 43

27. Chàng đi săn
LÊ GIANG 44

28. Cu tí lười
NGUYỄN NGỌC THIỆN 46

29. Chiều về
LÊ TOÀN HÙNG 47

30. Duyên rằng
Sưu tầm: NGUYỄN NGỌC OÁNH 48

31. Dừng chân
Sưu tầm: NGUYỄN TÀI TUỆ 50

32. Đèn cù 51

33. Đố hoa 52

34. Đò đưa quan họ
NGUYỄN VĂN NĂNG – HÙNG LÂN 54

35. Đua ghe ngo
NGUYỄN VĂN HOA - LÊ ANH TRUNG 56

36. Đi cấy
LÊ QUANG NGHỆ 58

37. Giậm cù bắt chuột
LÊ GIANG 59

38. Gà rừng
LƯ NHẤT VŨ 60

39. Giận mà thương 62

40. Giai điệu quê hương
TRẦN THIẾT HÙNG 64

41. Hạnh phúc
Sưu tầm và lời mới: HỒNG THAO 65

42. Hát ru em 66

43. Hái hoa 67

44. Hát chèo thuyền
NGUYỄN HỮU BA 68

45. Hát ru 70

46. Hoa đào bên suối
Sưu tầm: NGUYỄN TÀI TUỆ 72

47. Hò dưới trăng
Lời mới: QUANG CƯỜNG 73

48. Hò đi thể mực
Sưu tầm: HỒNG THANH
Ký âm: LƯ NHẤT VŨ 74

49. Hò qua sông hái củi
Sưu tầm: NGUYỄN NGỌC OÁNH 76

50. Hỏi nhau
Ghi âm: HỒNG THAO – TRỊNH LẠI 78

51. Hoa thơm bướm lượn 79

52. Hò xuôi theo làn văn
Ký âm: LÊ QUANG NGHỆ 80

53. Hỡi anh xinh
Sưu tầm: TÂN HUYỀN – SƠN TÙNG
Ký âm: NGUYỄN NGỌC OÁNH 82

54. Hò ba lý
Sưu tầm & Ký âm: VÕ BÀI 83

55. Hò đường xa
Lời mới: Ý VŨ 84

56. Khúc nhạc mùa xuân
Lời mới: HOÀNG SƠN 85

57. Khúc nhạc vui
NGUYÊN THANH 86

58. Lý chim Quyên
NGUYỄN HỮU BA 87

59. Lý Quạ kêu
Ký âm: HOA SIM 88

60. Lý chuồn chuồn
Ký âm: TRẦN KIẾT TƯỜNG 89

61. Lý đất giồng
Sưu tầm: TRẦN KIẾT TƯỜNG 90

62. Lý con sáo sang sông
Sưu tầm, ký âm: TRẦN KIẾT TƯỜNG 91

63. Lý con cua
TRẦN KIẾT TƯỜNG – TÔ VŨ 92

64. Lý con sáo Gò Công
VĂN LƯU – TRẦN KIẾT TƯỜNG 93

65. Lý con sáo Huế
NGUYỄN HỮU BA – LÊ GIANG 94

66. Lý ngựa ô
NGUYỄN HỮU BA 95

67. Lý kêu đò
VŨ KIM SA 96

68. Lý hoài Nam
NGUYỄN VIÊM 97

69. Lý hoa thơm
VŨ KIM SA 98

70. Lý đươn đệm
TRẦN KIẾT TƯỜNG 100

71. Lý qua truông 101

72. Lý thương nhau
HÀ NGUYÊM SÂM 102

73. Lý thiên thai
TRƯƠNG ĐÌNH QUANG 103

74. Lượn gốc
Sưu tầm: VĨNH LONG 104

75. Lý dĩa bánh bò
HOÀNG HIỆP 106

76. Lý con sáo Quảng
NGUYỄN HỮU BA 107

77. Lý con chuột
TRẦN KIẾT TƯỜNG 108

78. Lý kéo chài
Lời: LÊ GIANG 109

79. Lý trèo đèo
Sưu tầm, ký âm: LƯ NHẤT VŨ 110

80. Lý con sáo 112

81. Lý con cóc
Ký âm: LƯ NHẤT VŨ 113

82. Lý bập boòng boong
Ký âm: LƯ NHẤT VŨ 114

83. Lý bắc cầu
Ký âm: LƯ NHẤT VŨ 115

84. Lý ba cô 116

85. Lý oa tu hỡi
Ký âm: LƯ NHẤT VŨ 117

86. Lý băng rù
Sưu tầm, ký âm: LƯ NHẤT VŨ 118

87. Lý qua rừng
Ký âm: LƯ NHẤT VŨ 119

88. Lý qua cầu
Lời mới: LÊ GIANG 120

89. Lý quy phụng
Biên soạn: LÊ GIANG 121

90. Lý cây khế
Sưu tầm, ký âm: LƯ NHẤT VŨ 122

91. Lý chèo đưa cá Ông
Sưu tầm, ký âm: LƯ NHẤT VŨ 124

92. Lý con cá
Biên soạn: LÊ GIANG 126

93. Mấy khi khách đến 127

94. Mặt trời mọc
NGUYỄN TÀI TUỆ 128

95. Mưa rơi
Lời mới: NGUYÊN THANH 129

96. Mùa xuân về
NGUYỄN ĐÌNH PHÚC 130

97. Mưa Tây Nguyên
LÊ QUỐC THẮNG 132

98. Nhớ thương

Sưu tầm: LÊ TOÀN HÙNG 133

99. Nỗi lòng con yêu
LÂM ANH HẢI 134

100. Nhớ ai
HOÀNG SƠN 136

101. Này chim sáo ơi!
LƯ NHẤT VŨ 138

102. Phát đường
Ghi âm: VĨNH LONG 140

103. Qua cầu gió bay 141

104. Ra ngõ mà trông 142

105. Ru em 143

106. Ru em ngủ
Sưu tầm: LÊ HOÀNG HÙNG 144

107. Ru con
Biên soạn: LƯU HỮU PHƯỚC
THÁI THỊ LIÊN 145

108. Sáng trong buôn 146
NHẬT LAI

109. Soi bóng bên hồ
Sưu tầm: NGUYỄN TÀI TUỆ 147

110. Se chỉ luồn kim
Ký âm: HÙNG LÂN 148

111. Trèo lên trên núi hái chè
Sưu tầm: NGUYỄN NGỌC OÁNH 150

112. Trồng bông luống đậu
Sưu tầm và ký âm: TÚ NGỌC 152

113. Tìm em
Lời mới: Ý VŨ 153

114. Tây nguyên xanh
LÊ QUỐC THẮNG 154

115. Tỏ tình
NGUYỄN NGỌC OÁNH 156

116. Trống cơm 158

117. Tiếng tơ lòng
HOÀNG SƠN 160

118. Trèo lên trên rẫy khoai lang
VŨ KIM SA 161

119. Tình quê
LÊ GIANG 164

120. Thăm lúa
LÊ GIANG 166

121. Úp lá khoai
LÊ GIANG 167

122. Xuân về
LÊ TOÀN HÙNG – HUY TRÂN 168

123. Xli nùng lòi
Sưu tầm: VĨNH LONG 170

124. Yêu nhau
Lời mới: Ý VŨ 171

Vì điều kiện khách quan nên chúng tôi không thể liên hệ trực tiếp với tất cả các nhạc sĩ hoặc gia đình các tác giả có bài in trong tập nhạc này. Xin trân trọng kính mời quý vị vui lòng liên hệ với Nhà sách Văn Nghệ (172 Đinh Tiên Hoàng - P. Đa Kao - Quận 1 - TP. HCM) để chúng tôi có thể thực hiện nghĩa vụ của mình đối với các nhạc sĩ hoặc gia đình.
Xin chân thành cảm ơn!

■ DÂN CA 3 MIỀN
Chịu trách nhiệm xuất bản: Quang Thắng
Biên tập nội dung: Lê Quốc Thắng
Sửa bản in: Lê Quốc Thắng
Bìa: Bằng Tân
In 1.000 cuốn tại Cty In Chuyên Ngành LĐ-XH
Xưởng in 130 Hàm Tử - Quận 5 - TP. HCM.
Số đăng ký kế hoạch xuất bản: 120/XB-QLXB-86
Cục xuất bản ký ngày 18 tháng 01 năm 2001
In xong và nộp lưu chiểu tháng 9 năm 2001.

Tuyển tập nhạc

Dân ca ba miền

Gồm có 123 bài Dân ca của nhiều tác giả

Anh chàng lười
Ba mươi sáu thứ chim
Bâng khuâng đêm Hà Tĩnh
Bà rí
Bèo giạt mây trôi
Bình điệu
Bươm bướm bay
Bỏ bộ
Bóng em
Buồn tình này là con rắn mối
Buông áo em ra
Ca dao Mẹ
Cây trúc xinh
Cà khẻo cà kheo
Cái cong
Cái tánh leo trèo
Cái tệ uống rượu
Chặt gỗ đóng thuyền
Chàng đi săn
Chiều chiều dắt mẹ qua đèo
Chiều về
Cô dạy hát
Cô gái Huế
Cô gái đẹp
Cô gái đi đường
Con chim manh manh
Cò lả
Cu tí lười
Dừng chân
Duyên rằng
Gà rừng
Giậm cù bắt chuột
Giận mà thương
Giai điệu quê hương
Hạnh phúc
Hái hoa
Hát chèo thuyền
Hát ru
Hát ru em
Hoa đào bên suối
Hoa thơm bướm lượn
Hò ba lý
Hò dưới trăng
Hò đi thẻ mực
Hò đường xa
Hò qua sông hái củi
Hò xuôi theo làn văn
Hỡi anh xinh
Hỏi nhau
Khúc nhạc mùa xuân
Khúc nhạc vui
Lượn gốc
Lý ba cô
Lý bập boòng boong
Lý bắc cầu
Lý băng rù
Lý cây khế
Lý chèo đưa cá Ông
Lý chim Quyên
Lý chuồn chuồn

Nơi phát hành
CÔNG TY VĂN HÓA TỔNG HỢP BÚT VIỆT
172 Đinh Tiên Hoàng, Q.1, TP.HCM - ĐT: 8201686
Email: v-nghe@hcm.fpt.vn

0211 103

Giá : 34.000đ